

IX GOVERNUN KONSTITUSIONAL

ORSAMENTU BA SIDADAUN 2026

OJE 2026

VERSAUN APROVADU

DESPESA DO SETOR PÚBLICO ADMINISTRATIVO POR SUBSETORES

Administração Central (AC)	Valor
■ Despesa, exceto transferências para a Segurança Social e RAEOA	\$2.060.600.795
■ Transferência para a Segurança Social	\$124.088.400
■ Transferência para a RAEOA	\$30.000.000
TOTAL AC	\$2.214.689.195

Segurança Social (SS)	Valor
■ Despesa INSS financiada por Receitas Próprias	\$45.976.998
■ Despesa FRSS financiada por Receitas Próprias	\$333.807
■ Despesa financiada por Transferência da Administração Central	\$124.088.400
TOTAL SS Consolidado	\$170.399.205

Região Administrativa Especial de Oe-Cusse Ambeno (RAEOA)	Valor
■ Despesa financiada por Receitas Próprias	\$30.000.000
■ Despesa financiada por Transferência da Administração Central	\$30.000.000
TOTAL RAEOA	\$60.000.000

TOTAL AC + SS + RAEOA	\$2.445.088.400
TOTAL AC + SS + RAEOA CONSOLIDADO	\$2.291.000.000
TOTAL AC + RAEOA CONSOLIDADO	\$2.244.689.195

Fonte: Lei n.º 8/2025, de 27 de novembro – Orçamento Geral do Estado para 2026, p. 6.

“Investimentu iha Transformasaun Nasionál, Integrasaun Rejionál no Dezenvolvimentu Inkluzivu”

Orsamentu Jeral Estadu (OJE) 2026 maka Instrumentu Prinsipal Governu-nian hodi reforsa dezenvolvimentu no melhora povu nia moris. OJE ne'e mos sei promove kreximentu inkluzivu, prepara ba integrasaun ASEAN no sustentabilidade longu prazu.



Informasaun:
website: mof.gov.tl



Despesas OJE 2026 tuir Klasifikasaun Ekonomika

TOTAL AC + RAEOA (CONSOLIDADO) : \$2.244.689.195

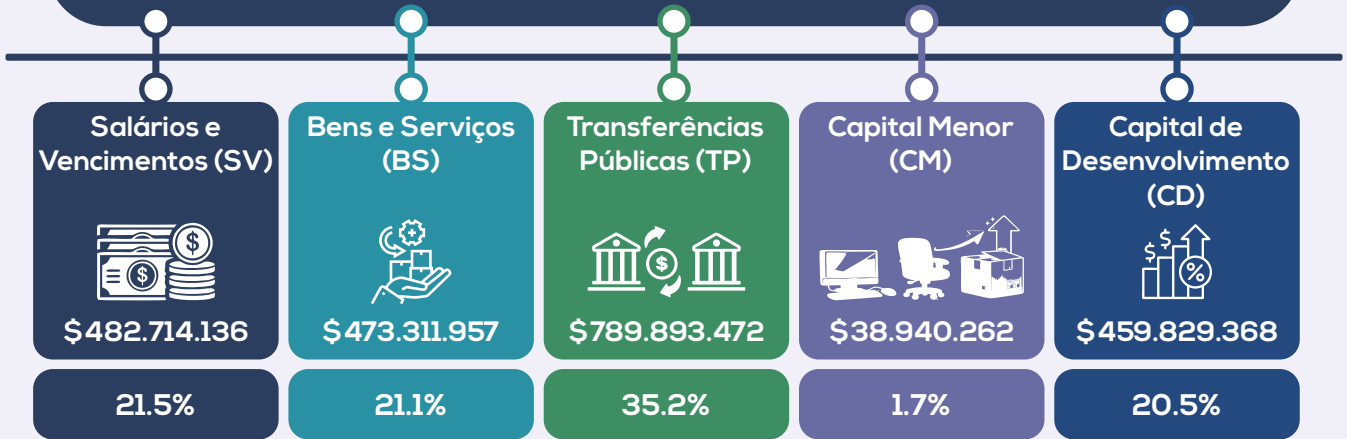

Orsamentu Bazeia ba Programa

“Estrutura OJE 2026 garante ligasaun entre planeamentu, orsamentu no rezultadu sira”

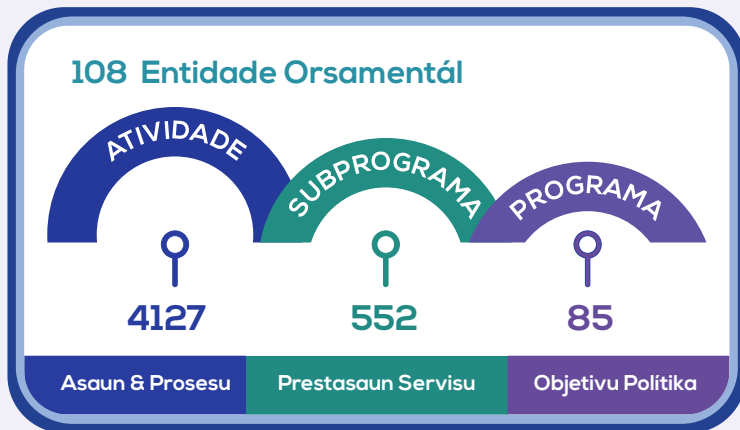

OJE 2026 integra 85 programa, 552 subprograma no 4127 atividade, ne'ebé implementa husi 108 entidade orsamentál.

Estrutura ida-ne'e ajuda Governu atu implementa prioridade sira ho rezultadu ne'ebé bele sukat, no liga planeamentu, orsamentu no monitorizasaun iha setor hotu-hotu.

Medidas Política Orsamental

Medidas permanentes	Montante (US\$ M)	Medidas Temporárias	Montante (US\$ M)
Dezenvolvimentu infraestruturá: Fundu infraestruturá (US\$ 300 M), liñas-ministériais ka entidades (US\$ 107 M), munisípius (US\$ 29 M)	\$436	Estudu tékniku no ambientál iha Natarbora, inklui levantamentu ba sentrál LNG, refinaria, instalasaun marítima, no oil and gas pipelines.	\$60
Subsidiu ba EDTL atu garante fornecimentu eletricidade	\$123.4	Kapitalizasaun Banku Nasional Dezenvolvimentu Timor-Leste (BNDTL)	\$55
Haforsa sentru saúde sira no hakbesik servisu saúde ba comunidade, liuliu iha área rurál	\$55.9	Aumenta transferénsia ba Timor GAP	\$25
Estudu no preparasaun projetu infraestruturá petrolíferu iha Natarbora	\$50	Projetu no atividade sira iha área urbana liga ba política toponímia iha Ministériu Obras Públicas (MOP) no Fundu Infraestruturá (FI)	\$20
Dezenvolvimentu infraestruturá ba Projetu Tasi Mane	\$50	rekrutamentu no Kolokasaun profesór sira foun	\$16
Haforsa descentralizasaun liuhosi dezenvolvimentu infraestruturá lokal	\$37.1	Dezeñu no estudu ba Sentru Konvensaun Internasionál Díli	\$5
Kontinuasaun fornecimentu merenda eskolár iha nivel pré-eskolár no ensinu básiku	\$29.1	Akuizisaun ekipamentu pesadu ba Instituto de Gestão de Equipamentos	\$5
Melhora produsaun agrícolá liuhosi reabilitasaun no espansaun sistema irigasaun estratéjiku sira	\$15.7	Kompra ekipamentu médiku ba Hospital Nasional Guido Valadares (HNGV)	\$4

Fontes Financiamentu ba OJE 2026

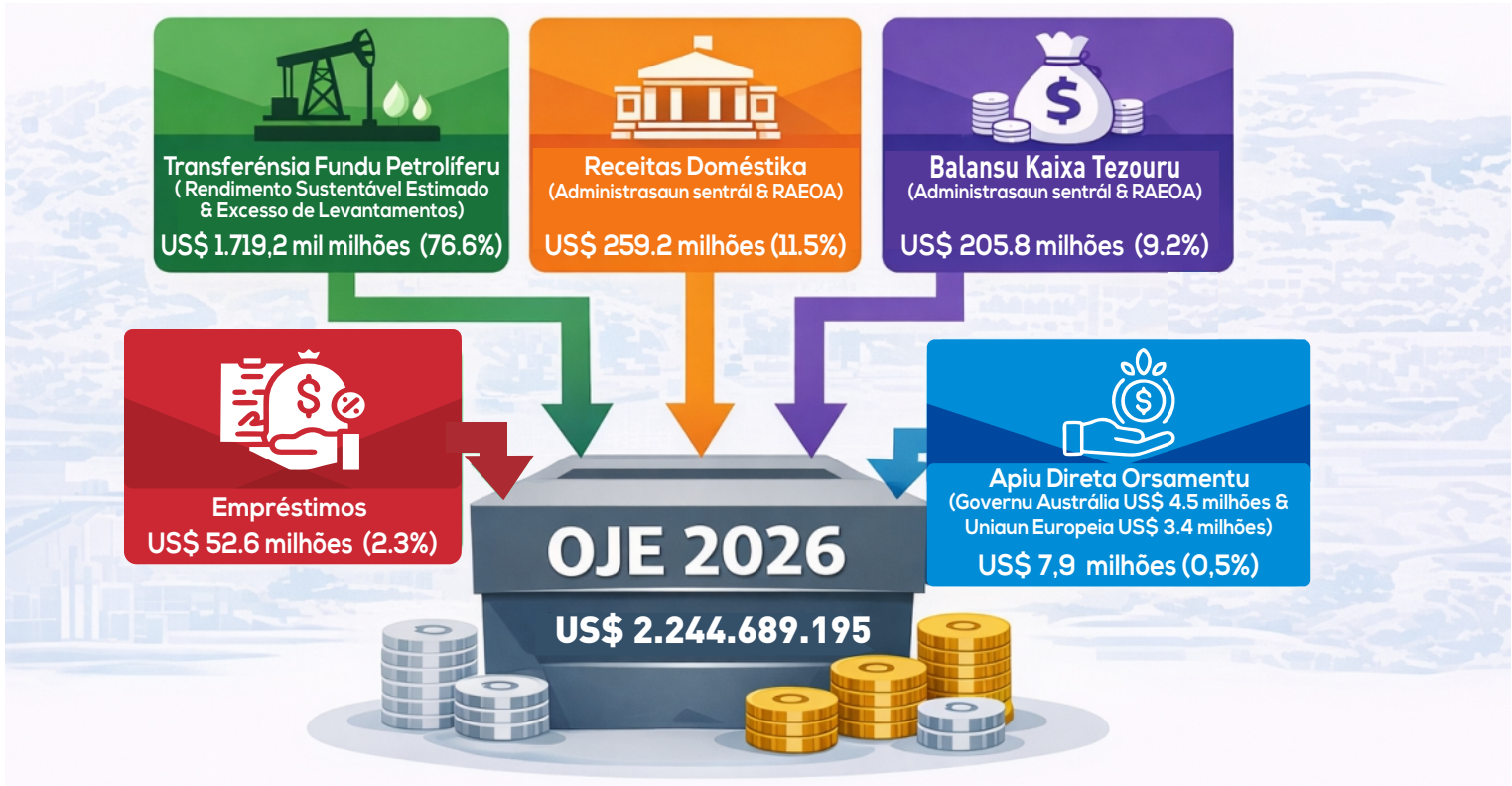

Indikadór Makroekonomiku OJE 2026

Grafiku Kresimentu Ekonómiku

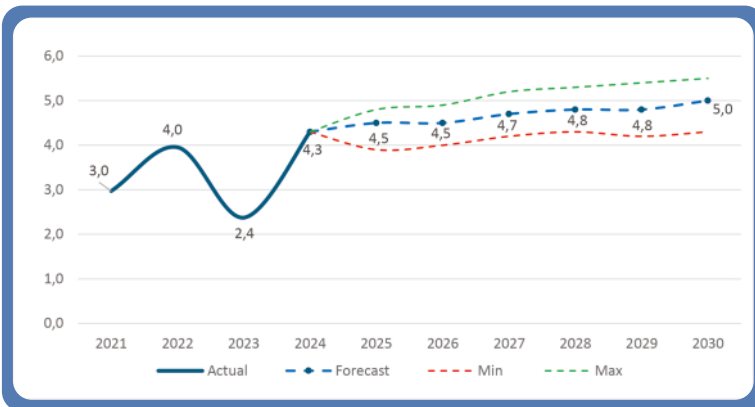

Inflasaun (mudansa iha folin sira)

Inflasaun iha Timor-Leste muda iha tinan sira ikus ne'e:

- Inflasaun sae iha 2022: 7.0%
- Sa'e iha 2023: 8.4%
- Tun fali iha 2024: 2.1%
- Kontinua Tun iha 2025: 0.5%.

Previzaun Governu hatudu katak: inflasaun kiik no estavel.

Iha 2026, iha previzaun inflasaun sei sa'e fali ba **1.2%**.

Iha mediu-prazu (2027-2031), inflasaun sei estavel entre **2%-4%**.



Reseitas Domestikas (laos petrolíferus) administrasaun sentral no RAEOA sei atinje \$242.9M iha 2025 no previzona \$259.2 iha 2026.



Sustentabilidade Fiskál

Tuir planu despesas ba OJE 2026, se karik laiha rekursu (mina foun) petrolíferu foun, fundu minarai bele remata iha tinan 2037.



Rendimentu Sustentavel Estimadu (RSE) Financiamentu OJE 2026 maka \$543.3M.

Governu planeia atu hasai osan hodi finansia défice financeiru hamutuk \$1,175.9 mil milhões bo'ot liu total RSE tinan 2026.

Orsamentu 2025 no 2026 tuir COFOG

Kategoria COFOG	Orsamentu 2025 (\$M)	Orsamentu 2026 (\$M)	Mudansas (%)
Defeza	\$24,8	\$53,2	114,1% ▲
Assuntos Económicos	\$693,9	\$681,8	-1,7% ▼
Edukasaun no Formasaun	\$164,3	\$205,2	24,8% ▲
Protesaun Ambiental	\$6,8	\$12,2	80,0% ▲
Serviços Públicos Gerais	\$602,0	\$547,6	-9,0% ▼
Saúde	\$100,0	\$138,3	38,3% ▲
Habitação & infraestruturas coletivas	\$68,6	\$49,8	-27,4% ▼
Ordem & Seguransa Públicas	\$90,3	\$121,7	34,8% ▲
Desporto, recreação, cultura & religião	\$31,0	\$28,9	-6,8% ▼
Protesaun Social	\$343,3	\$406,1	18,3% ▲
Total	\$2.125,2	\$2.244,7	5,6% ▲

Fonte: Livru OJE – Relatório (Versaun PT), página 96.

Investimentu Kapital tuir Munisípiu no Fonte Financiamentu (PNDS, PDIM, FI, MOP)

No	Autoridade Municipal	PNDS – Infraestrutura & Operacional (US\$)	PDIM (US\$)	Projetos PDIM (#)	Projetos IF (Excl. RAEOA) (US\$)	Projetos FI (#)	Projetos MOP (Excl. RAEOA) (US\$)	Projetos MOP (#)	Total (US\$)
1	AM Aileu	1.218.902	2.663.873	31	6.136.016	37	2.827.980	39	12.846.771
2	AM Ainaro	929.224	2.494.495	20	2.756.002	32	2.429.983	42	8.609.704
3	AM Ataúro	267.031	312.000	5	4.040.068	14	232.341	2	4.851.440
4	AM Baucau	2.790.684	2.310.213	29	12.604.555	59	3.146.242	42	20.851.694
5	AM Bobonaro	2.117.330	2.750.460	27	14.443.950	63	4.564.550	59	23.876.290
6	AM Covalima	1.540.838	2.111.464	12	10.740.969	66	3.117.900	57	17.511.171
7	AM Díli	1.189.955	1.673.949	18	62.797.880	317	23.797.957	134	89.459.741
8	AM Ermera	3.084.969	1.629.826	20	23.822.721	40	4.796.290	71	33.333.80
9	AM Lautém	1.002.641	1.009.487	14	12.459.550	49	2.015.822	30	616.487.500
10	AM Liquiçá	1.169.264	1.410.500	17	3.590.882	26	3.696.912	53	6.276.676
11	AM Manatuto	1.084.839	3.061.915	31	5.994.673	42	3.584.683	37	13.726.110
12	AM Manufahi	1.008.852	2.461.800	19	12.958.130	50	3.862.534	48	20.291.316
13	AM Viqueque	1.667.030	2.325.552	19	8.003.701	51	2.938.209	36	14.934.492
TOTAL		19.071.559	26.215.534	262 (Projetos)	180.349.097	846 (Projetos)	61.011.403	650 (Projetos)	283.056.711

Fonte: Livru OJE – Relatório (Versaun PT), página 78.

Markadór Orsamentál Sira



MARKADÓR JÉNERU

Prinsipál (P): **\$220.3 milhões**
Signifikante (S): **\$260.8 milhões**



MARKADÓR NUTRISAUN

Nutricionais Específicas (NE): **\$30.5 milhões**
Nutrição Sensível (NS): **\$23.1 milhões**

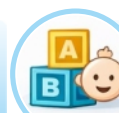

MARKADÓR LABARIK

Espesífiku (E): **\$76.5 milhões**
Alargadu (A): **\$85.7 milhões**



MARKADÓR KLIMÁTIKA

Relevánsia Altu (H): **\$15.5 milhões**
Relevánsia Médiu (M): **\$36.3 milhões**



MARKADÓR DEFISIENSA

Prinsipál (P): **\$2.1 milhões**
Integrado (I): **\$209.6 milhões**



MARKADÓR EKONOMIA AZUL

Espesífiku (S): **\$1.8 milhões**
Expandido (E): **\$11.2 milhões**