



COVALIMA EM NÚMEROS

ESTATÍSTICA MUNICÍPIO DE COVALIMA

2020



DIRECÇÃO GERAL DE ESTATÍSTICA
TIMOR-LESTE



Ministerio das Finanças



Título
Covalima Em Números
2020

Editor

Fernando Pereira
Silvino Lopes
Helder Henriques Mendes
Mateus Pinheiro
Noe Soares da Cruz

Chefe Serviço Estatística Município de Covalima
Fernando Pereira

Director Geral Estatística
Elias dos Santos Ferreira, L.Ec., MM

Design e Composição
Silvino Lopes & Helder HM



Edifício Estatística Município de Covalima



www.statistics.gov.tl

Direcção Geral de Estatística
Estatística Município de Covalima
Rua: Debos, Covalima
Timor Leste
Telefone: +(670) 77347500
dge@mof.gov.tl

Índice

Prefácio	iv
----------------	----

TERRITÓRIO

Geografia	2
Estrutura Administrativa	3
Distância	11

DEMOGRAFIA E SOCIEDADE

População	14
Migração	24
Educação	29
Saúde	45
Protecção Social	58
Administração Público	64
Justiça	67
Obras Públicas	72
Participação Política	73

ECONOMIA

Agricultura	80
Horticultura	87
Pecuaria	89
Pescas	90
Floresta	91
Energia	94
Água Potável	103
Transportes	105
Hotelaria	107

Prefácio

A Direcção Geral de Estatística (DGE) tem o prazer de apresentar pelo 8º edição consecutivo a publicação “Covalima em Números”, este ano com informação estatística anual Janeiro até Dezembro de 2020.

A estrutura desta edição é igual à do ano passado, estando a informação dividida em três capítulos: território, demografia e sociedade, e economia. A presente edição contém, no entanto, mais informação estatística, o que reflecte o desenvolvimento gradual da actividade estatística no nosso país, quer em termos de novos inquéritos realizados, quer no que respeita ao melhor aproveitamento dos dados Administrativos na posse da administração pública.

O Censo 2010 e Censo 2015 fornecerá uma série de indicadores demográficos, sociais e também económicos do maior importância para o conhecimento da realidade nacional. Os dados resultantes do Censo ajudarão as autoridades nacionais a melhor avaliar o impacto das políticas de desenvolvimento nacional em curso, a identificar novas necessidades e a planear intervenções futuras. Reforçamos os laços e a coordenação estatística com outras linhas Ministérios, que conosco colaboram regularmente, permitindo a realização desta publicação.

Esperamos que os dados agora apresentados se revelem úteis aos nossos utilizadores. Continuaremos empenhados em melhorar a informação estatística que produzimos e divulgamos. Todos os comentários e sugestões serão para nós bem-vindos.

Agradecemos a todos os que conosco colaboram, entidades públicas, privadas e famílias, respondendo aos nossos pedidos de informação. Só com a colaboração de todos, respondendo prontamente e com veracidade à DGE, nos é possível produzir estatísticas oficiais de qualidade, relevantes e oportunas, necessárias ao conhecimento e progresso do nosso país.

Covalima, Outubro de 2021



Fernando Pereira

Chefe Serviço Estatística Município de Covalima

TERRITÓRIO

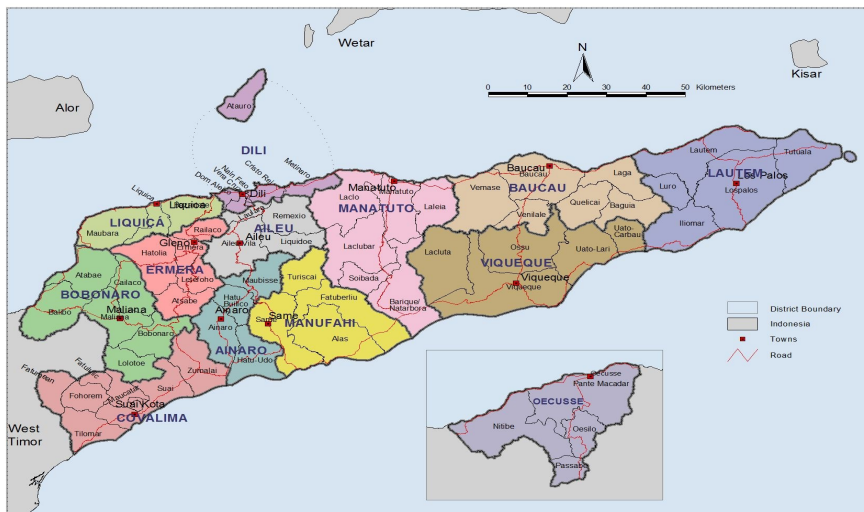
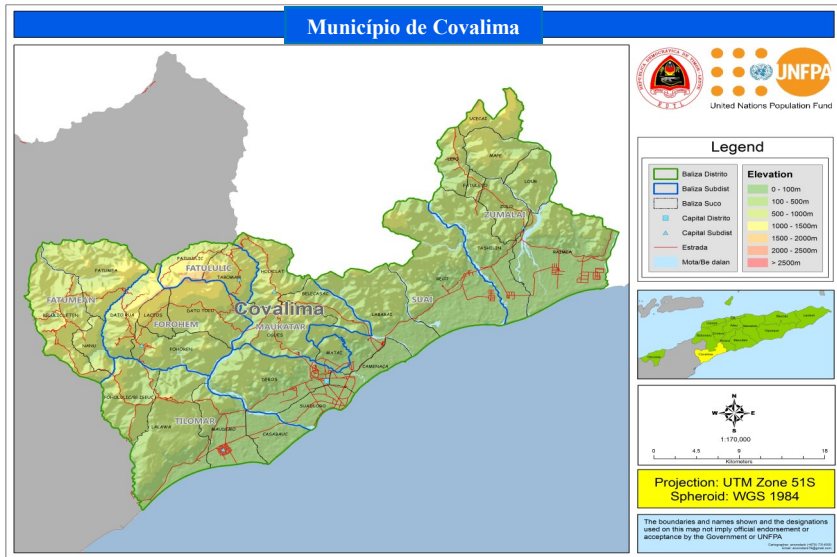

Fonte: *Direcção Geral de Estatística*
“Direcção Nacional do Cartografia”

1.1. GÉOGRAFIA

1.1.1. Geograficamente Município de Covalima

Astronomico Município de Covalima:

9°5° – 9° 30° LS

125°40° – 125° BT

Astronomico Município de Covalima e Fronteira entre:

Parte Norte : Município de Bobonaro e Kabupaten Belu/NTT, Indonesia

Parte Sul : Mar de Timor

Parte Leste : Município de Ainaro

Parte Oeste : Kabupaten Malaka/NTT, Indonesia

	Unidade	Factos
Projeção População 2020	Nº	69,529
Densidade Populacional 2020	Hab / Km ²	58
Total Uma Kain Censo (2015)	Nº	12,564
Household Size Censo (2015)	Nº	5.20
Área	Km ²	1,206.66
Perimetro	km	X
Perímetro da Linha Costa	km	9° 5° - 9° 30°
Comprimento Máximo:Norte-Sul	km	8° 17
Comprimento Máximo:Este-Oeste	km	123° 25
Altitude Máxima	m	125° 40° - 125°
Montanha Mais Alto: Taroman	m	1,765
Ribeira Mais Longa: Tafara	m	X

Fontes : - *Direcção Geral de Estatística*
- *Timor-Timur dalam angka tahun 1996*
- *Censo População no Uma Kain 2015*

NOTAS: (X) *Dadus Seidauk iha*

1.2. ESTRUTURA ADMINISTRATIVA

1.2.1. Área Administrativa por Posto Administrativos em Município de Covalima

*Baze legal Diploma Ministerial No: 16/2017 de 31 de Março
Criação Sucos Foun.*

Município	Posto Administrativos	Sucos	Larga Área (Km ²)	Percentagem (%)
Covalima			1,206.66	100
	Fatululuic		45.72	3.79
		1. Fatululic	21.42	1.78
		2. Taroman	24.29	2.01
	Fatumea		132.60	10.99
		1. Belulic Leten	60.69	5.03
		2. Fatumea	56.39	4.67
		3. Nanu	15.52	1.29
	Fohorem		132.80	11.01
		1. Dato-Rua	31.70	2.63
		2. Dato-Tolu	47.03	3.90
		3. Fohorem	39.93	3.31
		4. Lactos	14.14	1.17
	Maucatar		114.56	9.50
		1. Belecasac	22.78	1.89
		2. Holpilat	35.03	2.90
		3. Matai	11.18	0.93
	4. Ogues	45.57	3.78	
Suai		302.60	25.08	
	1. Beco	113.39	9.40	
	2. Camenaça	19.81	1.64	
	3. Debos	67.34	5.58	
	4. Labarai	80.22	6.65	
	5. Suai Loro	21.85	1.81	

Continua...

Continuação 1.2.1.

Município	Posto Administrativos	Sucos	Larga Área (Km ²)	Percentagem (%)
Covalima	Tilomar		194.64	16.13
		1. Beiseuc	42.54	3.53
		2. Casabauc	22.79	1.89
		3. Lalawa	86.49	7.17
		4. Maudemo	42.83	3.55
	Zumalai		283.74	23.51
		1. Fatuleto	6.22	0.52
		2. Lepo	5.15	0.43
		3. Lour	25.85	2.14
		4. Mape	30.59	2.54
		5. Raimea	97.60	8.09
		6. Tashilin	59.67	4.94
		7. Ucecai	19.96	1.64
	8. Zulo	38.70	3.21	

Fonte: *Ministério da Administração Estatal*

1.2.2. Estrutura Administrativa Município de Covalima

Posto Administrativos	Sucos	Aldeias
Fatululic	2	8
Fatumea	3	12
Fohorem	4	15
Maucatar	4	22
Suai	5	34
Tilomar	4	23
Zumalai	8	34
Total	30	148

Fonte: *Ministério da Administração Estatal*

1.2.3. Covalima Fahe Por Posto Administrativos, Sucos, e Aldeias

Posto Administrativos	Suco	Aldeia
FATULIC	1. Fatulic	1. Aitoun 2. Beco 3. Beidaci
	2. Taroman	1. Fatuloro 2. Holba 3. Lia Nain 4. Macous 5. Taroman
FATUMEA	1. Belulic Leten	1. Baleo Quic 2. Belulic Craic 3. Clau Halec 4. Mane Quic
	2. Fatumea	1. Fatumea 2. Lebo 3. Mota Ulun 4. Rai Oan
	3. Nanu	1. Halic Nai 2. Macocon 3. Nanu 4. Tradu Cama
FOHOREM	1. Dato Rua	1. Aitos 2. Fatulidun 3. Hali-Laran
	2. Dato Tolu	1. Fatuc Cabuar Craic 2. Fatuc Cabuar Leten 3. Natardic

Continua...

Continuação 1.2.3.

Posto Administrativos	Suco	Aldeia
FOHOREM	3. Fohorem	1. Fatuc Bitic Laran 2. Fatuc Laran 3. Lo'o Hali 4. Loroquida 5. Sadahur
	4. Lactos	1. Au-Lulic 2. Cacaut 3. Calobor 4. Fatuc Laran
MAUCATAR	1. Belecasac	1. Busadao 2. Dais 3. Du'Ut 4. Gazolo 5. Ila 6. Loloba 7. Lolowa
	2. Holpilat	1. Fatuc Oan 2. Hatu 3. Lela 4. Leogore 5. Manulor 6. Nainare
	3. Matai	1. Lohorai 2. Maior/Cunain 3. Matai 4. Quiar
	4. Ogues	1. Baulela 2. Foho Rua 3. Ogues 4. Orun 5. Soga

Continua...

Posto Administrativos	Suco	Aldeia
SUAI	1. Beco	1. Aidantuic
		2. Beco
		3. Bibiatan
		4. Haemanu
		5. Halic
		6. Holbolu
		7. Leowalu
		8. Maucola
		9. Teda
		10. Tobur
		11. Zuwac
	2. Camenaça	1. Ailoc Laran
		2. Fatuisin
		3. Manequin
		4. Sanfuc
	3. Debos	1. Ahinarai
		2. Asumaten
		3. Asurai
		4. Busacucun
		5. Laconac Babu
		6. Laconac Besic
		7. Lo'oque
		8. Lontale
		9. Tabacolot

Continua...

Continuação 1.2.3.

Posto Administrativos	Suco	Aldeia
SUAI	4. Labarai	1. Bonuc 2. Holba 3. Meop 4. Mucbelis 5. Roec
	5. Suai Loro	1. Acar Laran 2. Lo'o 3. Mane Icun 4. Sucabe Laran 5. Suco Loro
TILOMAR	1. Beiseuc	1. Baer 2. Fatuc Metan 3. Foholulic 4. Maubesi 5. Niquiir 6. Wala 7. Wetaba
	2. Casabauc	1. Cawa Uman 2. Coloama 3. Tabolo
	3. Lalawa	1. Ai Oan 2. Bitis 3. Halemea 4. Kota Foun 5. Salele Bot 6. Tulaeduc

Continua..

Posto Administrativos	Suco	Aldeia
<p style="text-align: center;">TILOMAR</p>	4. Maudemo	1. Ai-Taman 2. Besac Oan 3. Caicoli 4. Coitau 5. Fau-Laran 6. Onu-Laran 7. Sadahur
<p style="text-align: center;">ZUMALAI</p>	1. Fatuleto	1. Biata 2. Colu 3. Fatuleto Canua 4. Nalaop 5. Zobete
	2. Lepo	1. Aisal Leuc 2. Baulolo 3. Biatuma 4. Horba 5. Lepo Canua
	3. Lour	1. Lae Gatal 2. Pelet 3. Ritoluli 4. Salasa 5. Somo Kanua 6. Tilis 7. Uluc Lolo
	4. Mape	1. Daro 2. Mape Canua 3. Polo

Continua..

Continuação 1.2.3.

Posto Administrativos	Suco	Aldeia
ZUMALAI	5. Raimea	1. Beilaco
		2. Loro
		3. Uma Claran
		4. Webaba
	6. Tashilin	1. Basana
		2. Baura Iacun
		3. Culu Oan
		4. Galitaz
	7. Ucecai	1. Leudula
		2. Reaçu
	8. Zulo	1. Lale
		2. Leogol
3. Obuc Mil		
4. Zulo Tas		

Fonte: *Ministério da Administração Estatal*

1.3. DISTÂNCIA

1.3.1. Distância entre a Cidade Posto Administrativos

Fatululic						
79	Fatumea					
64	78	Fohorem				
15	64	49	Maucatar			
31	48	33	16	Suai		
48	31	25	33	17	Tilomar	
61	78	63	46	30	47	Zumalai

Fonte : Serviço Estatística Município de Covalima

DEMOGRAFIA E SOCIEDADE



Photo: Helder HM



2.1. POPULAÇÃO

2.1.1. Projecção População Município de Covalima, por Idade (0 - 80+) e Sexo, 2020

Idade	Total	Sexo	
		Mane	Feto
COVALIMA	69,529	35,313	34,217
0	1,803	921	882
1	1,766	904	862
2	1,752	901	852
3	1,750	901	848
4	1,751	904	847
5	1,681	888	793
6	1,727	902	825
7	1,709	888	821
8	1,656	858	798
9	1,607	833	774
10	1,567	815	752
11	1,560	813	747
12	1,574	823	751
13	1,628	849	779
14	1,690	882	807
15	1,761	918	843
16	1,807	941	866
17	1,817	946	871
18	1,780	928	852
19	1,700	888	812
20	1,611	843	768
21	1,518	798	720
22	1,409	740	669
23	1,276	668	608
24	1,135	588	547
25	997	508	488
26	887	443	444
27	811	397	414

Continua...

Continuação 2.1.1.

Idade	Total	Sexo	
		Mane	Feto
28	777	372	405
29	780	368	412
30	786	369	418
31	787	362	425
32	786	362	424
33	790	365	426
34	790	368	422
35	798	378	420
36	810	388	421
37	786	380	406
38	732	354	379
39	655	312	343
40	560	265	295
41	482	223	260
42	440	203	238
43	452	212	241
44	498	239	259
45	561	273	288
46	613	304	309
47	644	323	321
48	645	328	317
49	624	320	304
50	602	315	287
51	582	305	276
52	557	298	259
53	525	278	247
54	489	257	232
55	452	235	217
56	414	211	203

Continua...

Continuação 2.1.1.

Idade	Total	Sexo	
		Mane	Feto
57	384	196	188
58	363	185	178
59	345	181	164
60	327	175	152
61	314	172	142
62	300	163	138
63	292	157	136
64	291	148	143
65	288	138	150
66	287	131	157
67	284	124	160
68	293	128	165
69	294	133	161
70	300	138	162
71	302	143	158
72	297	143	153
73	289	142	147
74	272	135	137
75	249	123	126
76	232	117	116
77	204	103	101
78	189	97	92
79	166	86	80
80+	821	402	420

Fonte: Direcção Geral de Estatística
 - *Monografia Projecção População 2020 de Censo População no Umakain 2015*

Observação: *Tanba efeito husi Rounding/pembulatan causa mos ba nia total, talves diferente oituan*

2.1.2. População Município de Covalima, por Grupo de Idade e Sexo, Censo 2004, Censo 2010 e Censo 2015

Grupo de Idade	Censo 2004			Censo 2010			Censo 2015		
	Mane	Feto	Total	Mane	Feto	Total	Mane	Feto	Total
Under 1	711	686	1,397	752	681	1,433	876	791	1,667
1-4	3,671	3,494	7,165	3,239	3,061	6,300	3,088	3,017	6,105
5-9	3,919	3,699	7,618	4,597	4,315	8,912	4,091	3,945	8,036
10-14	3,779	3,521	7,300	4,328	3,958	8,286	4,826	4,423	9,249
15 - 19	2,601	2,717	5,318	3,314	3,226	6,540	4,041	3,686	7,727
20 - 24	1,754	2,074	3,828	1,957	2,199	4,156	2,485	2,519	5,004
25 - 29	1,384	1,671	3,055	1,835	2,133	3,968	2,073	2,302	4,375
30 - 34	1,840	1,699	3,539	1,301	1,448	2,749	1,970	2,081	4,051
35 - 39	1,504	1,519	3,023	1,675	1,619	3,294	1,224	1,375	2,599
40 - 44	1,358	1,458	2,816	1,421	1,397	2,818	1,642	1,621	3,263
45 - 49	1,005	993	1,998	1,191	1,105	2,296	1,553	1,369	2,922
50 - 54	982	867	1,849	911	764	1,675	1,092	1,013	2,105
55 - 59	568	506	1,074	586	499	1,085	799	641	1,440
60 - 64	594	482	1,076	1,219	1,425	2,644	757	896	1,653
65 - 69	356	333	689	821	752	1,573	1,129	1,335	2,464
70 - 74	306	273	579	387	359	746	700	667	1,367
75 - 79	151	116	267	204	245	449	332	289	621
80 - 84	127	145	272	117	153	270	136	188	324
85 +	94	105	199	127	134	261	154	175	329
Total	26,705	26,358	53,063	29,982	29,473	59,455	32,968	32,333	65,301

Fonte: Direcção Geral de Estatística

- Censo População no Uma kain 2004

- Censo População no Uma kain 2010

- Censo População no Uma kain 2015

2.1.3. Trend População Censo 2004, Censo 2010 e Censo 2015 em Município de Covalima, por Grupo de Idade e Sexo

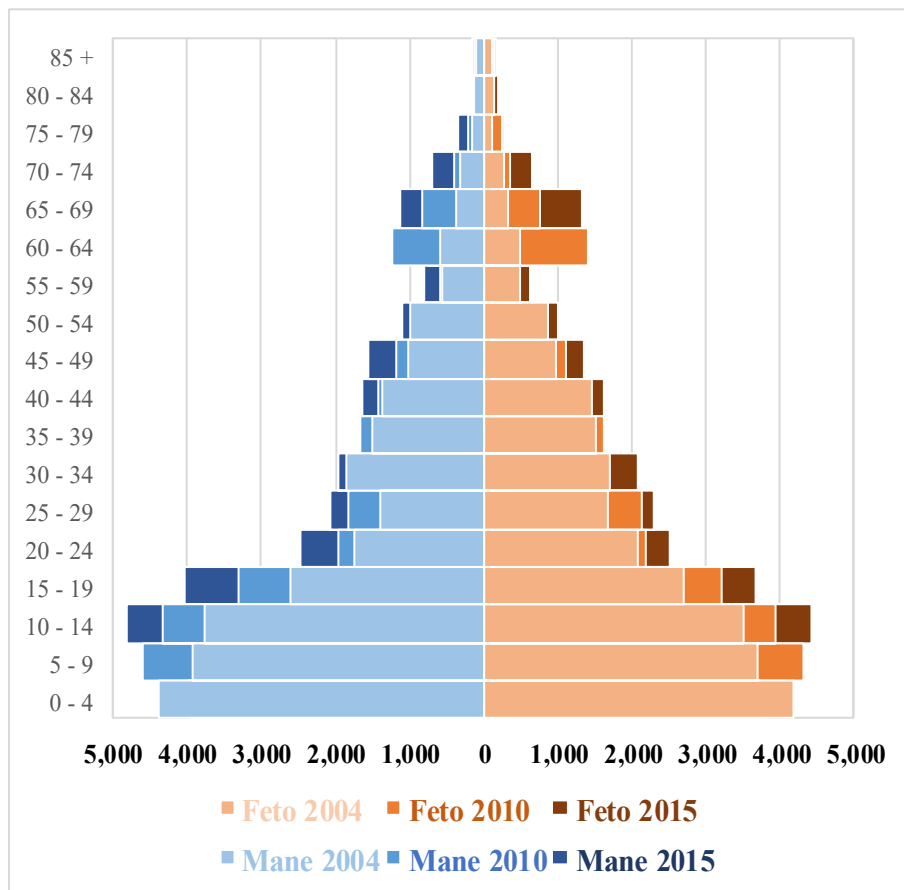

Fonte: Direcção Geral de Estatística
 - Censo População no Uma kain 2004
 - Censo População no Uma kain 2010
 - Censo População no Uma kain 2015

2.1.4. Projecção População Município de Covalima, por Grupo de Idade e Sexo, 2020

Grupo de Idade	Total	Sexo	
		Mane	Feto
0-4	8,822	4,531	4,291
5-9	8,379	4,368	4,011
10-14	8,019	4,183	3,836
15 - 19	8,865	4,621	4,244
20 - 24	6,949	3,637	3,312
25 - 29	4,251	2,088	2,163
30 - 34	3,940	1,825	2,114
35 - 39	3,782	1,813	1,969
40 - 44	2,433	1,141	1,292
45 - 49	3,088	1,549	1,539
50 - 54	2,756	1,454	1,301
55 - 59	1,958	1,008	949
60 - 64	1,524	814	710
65 - 69	1,446	654	792
70 - 74	1,459	701	758
75 - 79	1,040	525	515
80 +	821	402	420
Total	69,529	35,313	34,217

Fonte: Direcção Geral de Estatística
- Monografia Projecção População 2020 de Censo População no Umakain 2015

2.1.5. Pirâmida Projecção População Município de Covalima, por Grupo de Idade e Sexo, 2020

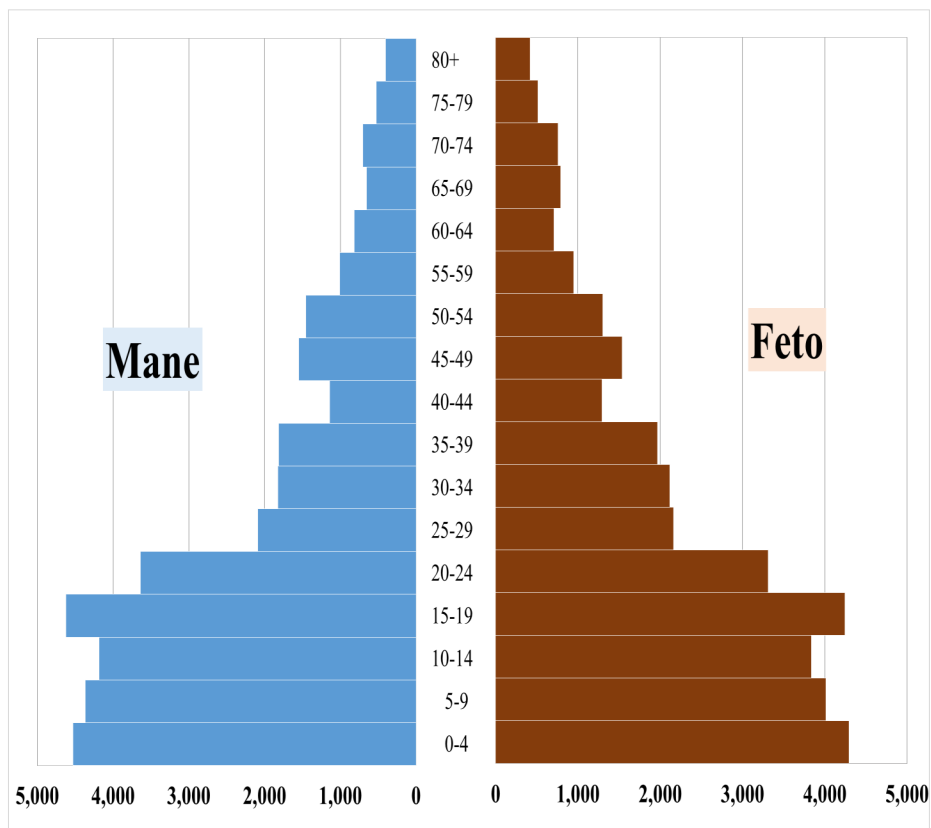

Fonte: Direcção Geral de Estatística
- Monografia Projecção População 2020 de Censo População no Umakain 2015

2.1.6. Gráfico: População Município de Covalima de Acordo com a Times Referência Vários

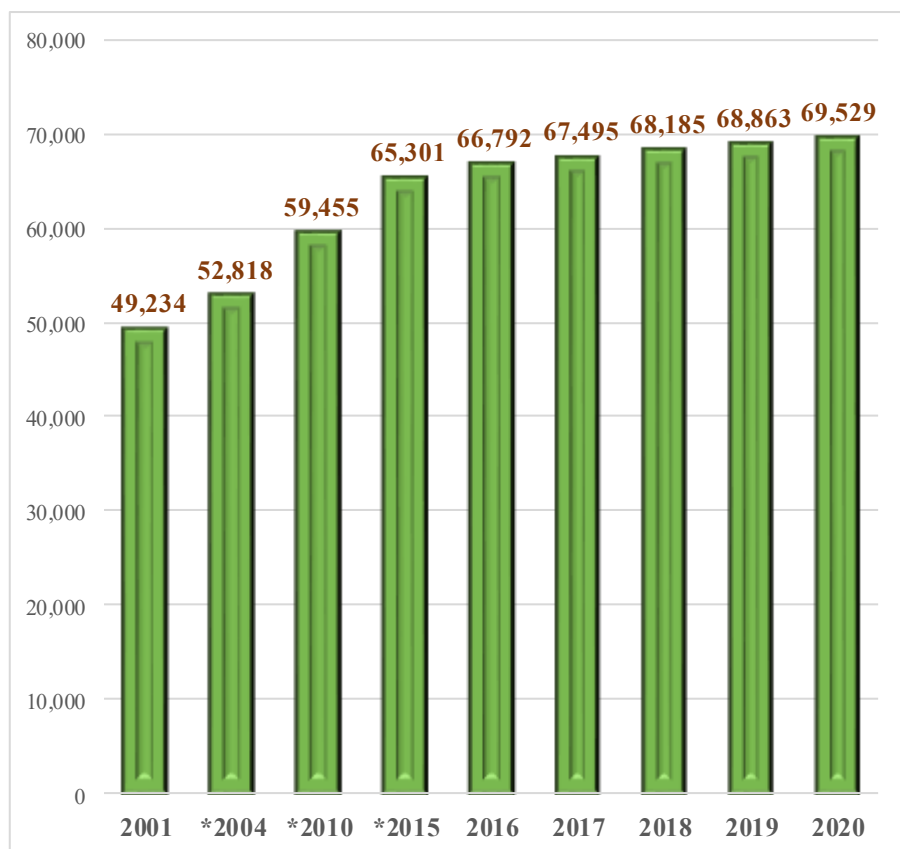

Fontes: Direcção Geral de Estatística

- *Survey Suco Timor-Leste 2001*

- **Censo População no Uma Kain 2004, 2010 e 2015*

- *Monografia projecção População 2016, 2017, 2018, 2019 e 2020 de Censo População no Uma Kain 2015)*

2.1.7. Gráfico: População Município de Covalima, por Língua Materna

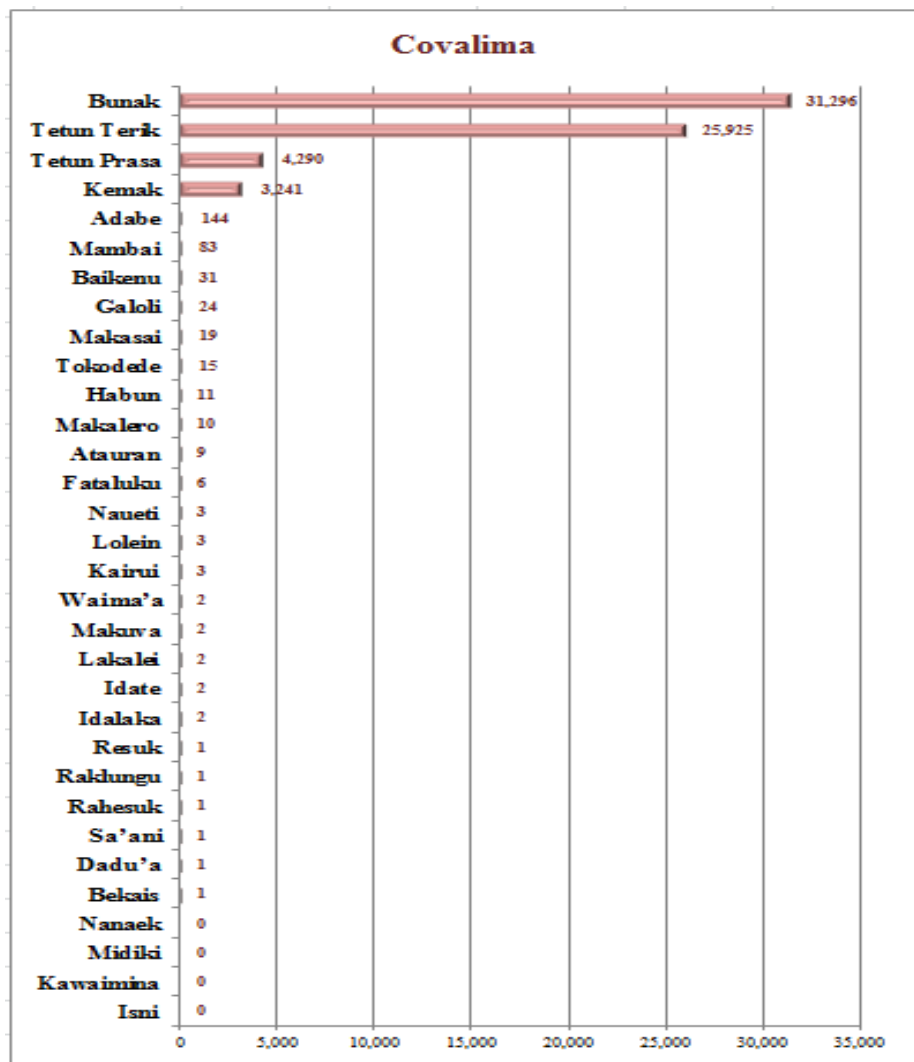

Fonte: Direcção Geral de Estatística
- Censo População no Uma Kain 2015

2.1.8. Outros Indicadores Demográficos

Município de Covalima	2020	2019	2018	2017	2016
Taxa de crescimento da população (Percentagem)	1.0	1.0	1.0	1.0	1.1
Média da idade	20.0	19.7	19.4	19.0	19.0
Relação de masculinidade	103.2	103.3	103.4	103.0	103.0
Taxa bruta de natalidade	20.2	21.5	22.7	24.1	25.5
Taxa bruta de mortalidade	9.5	9.6	9.7	9.8	10.0
Taxa de mortalidade infantil	63.0	64.9	65.8	67.0	68.0
Total Taxa dependência	82.9	85.0	87.5	90.0	93.2
Taxa de dependência envelhecimento	16.5	16.8	17.1	17.4	17.7
Taxa de dependência das crianças	66.3	68.2	70.4	73.0	75.5

Fonte: *Direcção Geral de Estatística*
- Projecção População 2016, 2017, 2018, 2019 e 2020 de Censo População no
Umakain 2015

2.2. Migração

2.2.1. Gráfico: Razão População Município de Covalima, halo Migração

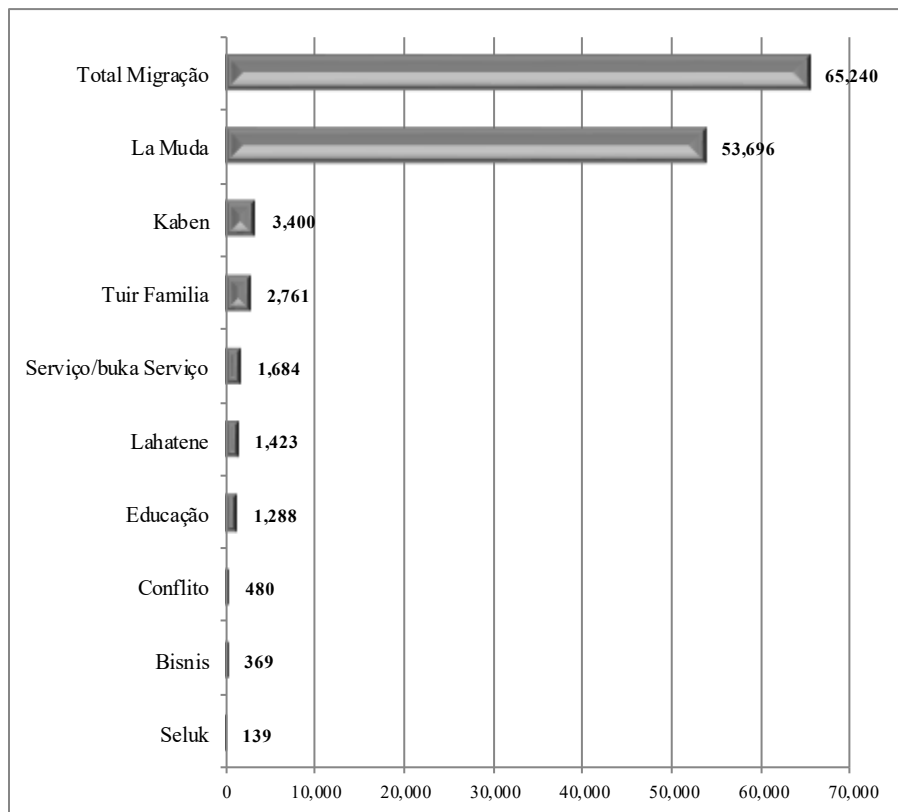

Fonte: Direcção Geral de Estatística
- Censo População no Uma Kain 2015

2.2.2. Entrada e Saída de Estrangeiros em Timor-Leste Através Posto Fronteira Salele por Classificação Tipo de Vistos, 2020

Tipos de Vistos	Mês												Total	
	Jan	Fev	Mar	Abr	Mai	Jun	Jul	Agu	Sep	Out	Nov	Des		
Class I/Turista	2	4	0	0	0	0	0	0	0	0	0	0	0	6
Class II/Transit	0	0	0	0	0	0	0	0	0	0	0	0	0	0
Class III	0	0	0	0	0	0	0	0	0	0	0	0	0	0
Class IV Trabalho	3	0	0	0	0	0	0	0	1	0	0	0	0	4
Fix Permanencia	0	0	0	0	0	0	0	0	0	0	0	0	0	0
Work	37	43	36	8	0	0	6	0	0	0	7	0	0	137
A. Residencia	52	12	23	0	0	0	2	2	0	0	0	0	0	91
UN Staff	0	0	0	0	0	0	0	0	0	0	0	0	0	0
Oficial	0	0	0	0	0	0	0	0	0	0	0	0	0	0
Special Stay	4	4	7	0	0	1	0	0	0	0	0	0	0	16
Timor Leste	1,561	1135	725	28	0	3	14	4	3	4	5	0	0	3,482
Outrus	1241	980	501	55	0	6	4	5	4	13	4	0	0	2,813
Tot a l	2,900	2,178	1,292	91	0	10	26	11	8	17	16	0	0	6,549
Multas	1	0	0	0	0	0	0	0	0	0	0	0	0	1

Fonte: Departamento de Imigração da PNTL Covilima

2.2.3. Número Chegada de Estrangeiros por Nacionalidade em Timor-Leste Atraves ao Posto Fronteira Salete, 2020

Países	Mês/Month												Total
	Jan	Fev	Mar	Abril	Maior	Jun	Jul	Aug	Set	Out	Nov	Dez	
Timorense	803	543	376	28	0	2	7	2	3	4	0	0	1,768
Indonésia	626	508	250	22	0	0	2	2	0	11	6	0	1,427
Austrália	0	1	0	0	0	0	0	0	0	0	0	0	1
Philippine	0	1	0	0	0	0	0	0	0	0	0	0	1
China	1	0	0	0	0	0	0	0	0	0	0	0	1
Porugal	5	1	1	0	0	0	0	0	0	0	0	0	7
USA	0	0	0	0	0	0	0	0	0	0	0	0	0
Lithuania	1	1	0	0	0	0	0	0	0	0	0	0	2
Spanyol	0	0	0	0	0	0	0	0	0	0	0	0	0
Total	1436	1,055	627	50	0	2	9	4	3	15	6	0	3,207

Fonte: Departamento de Imigração da PNTL Covailima

2.2.4. Número Saída de estrangeiros em Timor-Leste Atraves ao Posto Fronteira Salele, por país de Origem, 2020

Países	Mês/Month												Total
	Jan	Fev	Mar	Abril	Maio	Jun	Jul	Aug	Set	Out	Nov	Dez	
Timorense	758	592	356	0	0	5	7	1	0	1	1	0	1,721
Indonésia	702	525	307	41	0	3	10	6	5	1	4	0	1,604
Austrália	1	1	0	0	0	0	0	0	0	0	0	0	2
Portugal	2	4	1	0	0	0	0	0	0	0	5	0	12
Filipina	0	0	1	0	0	0	0	0	0	0	0	0	1
Ukraina	1	1	0	0	0	0	0	0	0	0	0	0	2
Srilangka	0	0	0	0	0	0	0	0	0	0	0	0	0
Total	1,464	1,123	665	41	0	8	17	7	5	2	10	0	3,342

Fonte: Departamento de Imigração da PNTL Covalima

2.2.5. Chegada e Saída de Estrangeiros por Sexo e por Mês em Timor-Leste Através da Posto Salele, 2020

Mês	Chegada			Saída			Total		
	Mane	Feto	Total	Mane	Feto	Total	Mane	Feto	Total
Janeiro	915	521	1,436	930	534	1,464	1845	1055	2,900
Fevereiro	664	391	1,055	696	427	1,123	1360	818	2,178
Março	408	219	627	449	216	665	857	435	1,292
Abril	31	19	50	39	2	41	70	21	91
Maior	0	0	0	0	0	0	0	0	0
Junho	2	0	2	3	5	8	5	5	10
Julho	5	4	9	9	8	17	14	12	26
Agosto	1	3	4	2	5	7	3	8	11
Setembro	3	0	3	4	1	5	7	1	8
Outubro	8	7	15	2	0	2	10	7	17
Novembro	3	3	6	7	3	10	10	6	16
Dezembro	0	0	0	0	0	0	0	0	0
Total	2,040	1,167	3,207	2,141	1,201	3,342	4,181	2,368	6,549

Fonte: Serviço de Imigração Posto Salele 2020

2.3. EDUCAÇÃO

2.3.1. Ensino Pre-Escolar

2.3.1.1. Número Alunos Escola Público + Privado por Posto Administrativos, em Município de Covalima, 2020

Posto Administrativo	Alunos Ensino Pre-Escolar								
	Público			Privado			Público + Privado		
	Mane	Feto	Total	Mane	Feto	Total	Mane	Feto	Total
Fatululic	0	0	0	21	14	35	21	14	35
Fatumea	25	23	48	0	0	0	25	23	48
Fohorem	0	0	0	34	35	69	34	35	69
Maucatar	48	63	111	64	91	155	112	154	266
Suai	196	227	423	133	159	292	329	386	715
Tilomar	0	0	0	80	114	194	80	114	194
Zumalai	0	0	0	17	16	33	17	16	33
Total	269	313	582	349	429	778	618	742	1,360

Fonte: EMIS Ministério da Educação

2.3.1.2. Número Alunos Escola Público + Privado por Ano, em Município de Covalima, 2017 até 2020

Ano	Alunos Ensino Pre-Escolar								
	Público			Privado			Público + Privado		
	Mane	Feto	Total	Mane	Feto	Total	Mane	Feto	Total
2020	269	313	582	349	429	778	618	742	1,360
2019	272	319	591	291	316	607	563	635	1,198
2018	244	271	515	231	257	488	475	528	1,003
2017	234	303	537	256	261	517	490	564	1,054

Fonte: EMIS Ministério da Educação

2.3.1.3. Número Professores Escola Público + Privado, em Município de Covalima, 2020

Posto Administrativos	Professores Ensino Pre-Escolar								
	Público			Privado			Público + Privado		
	Mane	Feto	Total	Mane	Feto	Total	Mane	Feto	Total
Fatululic	0	0	0	0	0	0	0	0	0
Fatumea	0	2	2	0	0	0	0	2	2
Fohorem	0	0	0	0	5	5	0	5	5
Maucatar	0	4	4	1	5	6	1	9	10
Suai	2	9	11	3	13	16	5	22	27
Tilomar	0	0	0	2	5	7	2	5	7
Zumalai	0	0	0	0	0	0	0	0	0
Total	2	15	17	6	28	34	8	43	51

Fonte: EMIS Ministério da Educação

2.3.1.4. Número Professores Escola Público + Privado por Ano, em Município de Covalima, 2017 até 2020

Ano	Professores Ensino Pre-Escolar								
	Público			Privado			Público + Privado		
	Mane	Feto	Total	Mane	Feto	Total	Mane	Feto	Total
2020	2	15	17	6	28	34	8	43	51
2019	3	13	16	5	21	26	8	34	42
2018	2	14	16	5	21	26	7	35	42
2017	2	15	17	5	18	23	7	33	40

Fonte: EMIS Ministério da Educação

2.3.1.5. Número Escola Público + Privado por Posto Administrativos, em Município de Covalima, 2020

Posto Administrativos	Escolas Ensino Pre-Escolar		
	Público	Privado	Público + Privado
Fatululic	0	1	1
Fatumea	1	0	1
Fohorem	0	3	3
Maucatar	1	3	4
Suai	4	7	11
Tilomar	0	4	4
Zumalai	0	1	1
Total	6	19	25

Fonte: EMIS Ministério da Educação

2.3.1.6. Número Escola Público + Privado por Ano, em Município de Covalima, 2017 até 2020

Ano	Escolas Ensino Pre-Escolar		
	Público	Privado	Público + Privado
2020	6	19	25
2019	8	17	25
2018	8	16	24
2017	8	16	24

Fonte: EMIS Ministério da Educação

2.3.1.7. Médio Alunos por Professores Escola Público + Privado, em Município de Covalima, 2017 até 2020

Ano	Médio Alunos por Professores Ensino Pre-Escolar		
	Público	Privado	Público + Privado
2020	34	23	27
2019	37	23	29
2018	32	19	24
2017	32	22	26

Fonte: EMIS Ministério da Educação

2.3.2. Ensino Básico

2.3.2.1. Número Alunos Escola Público + Privado por Posto Administrativos, em Município de Covalima, 2020

Posto Administrativos	Alunos Ensino Básico								
	Público			Privado			Público + Privado		
	Mane	Feto	Total	Mane	Feto	Total	Mane	Feto	Total
Fatululic	355	349	704	0	0	0	355	349	704
Fatumea	405	423	828	0	0	0	405	423	828
Fohorem	350	372	722	57	63	120	407	435	842
Maucatar	997	1,089	2,086	63	61	124	1,060	1,150	2,210
Suai	2,596	2,596	5,192	299	271	570	2,895	2,867	5,762
Tilomar	917	876	1,793	160	158	318	1,077	1,034	2,111
Zumalai	1,421	1,394	2,815	179	205	384	1,600	1,599	3,199
Total	7,041	7,099	14,140	758	758	1,516	7,799	7,857	15,656

Fonte: EMIS Ministério da Educação

2.3.2.2. Número Alunos Escola Público + Privado por Ano, em Município de Covalima, 2017 até 2020

Ano	Alunos Ensino Básico								
	Público			Privado			Público + Privado		
	Mane	Feto	Total	Mane	Feto	Total	Mane	Feto	Total
2020	7,041	7,099	14,140	758	758	1,516	7,799	7,857	15,656
2019	7,337	7,286	14,623	796	790	1,586	8,133	8,076	16,209
2018	7,667	7,386	15,053	837	850	1,687	8,504	8,236	16,740
2017	8,187	7,800	15,987	837	912	1,749	9,024	8,712	17,736

Fonte: EMIS Ministério da Educação

2.3.2.3. Número Professores Escola Público + Privado por Posto Administrativos, em Município de Covalima, 2020

Posto Administrativos	Professores Ensino Básico								
	Público			Privado			Público + Privado		
	Mane	Feto	Total	Mane	Feto	Total	Mane	Feto	Total
Fatululic	28	19	47	0	0	0	28	19	47
Fatumea	36	17	53	0	0	0	36	17	53
Fohorem	47	24	71	7	3	10	54	27	81
Maucatar	55	47	102	2	5	7	57	52	109
Suai	160	107	267	20	16	36	180	123	303
Tilomar	48	32	80	8	7	15	56	39	95
Zumalai	83	43	126	12	11	23	95	54	149
Total	457	289	746	49	42	91	506	331	837

Fonte: EMIS Ministério da Educação

2.3.2.4. Número Professores Escola Público + Privado por Ano, em Município de Covalima, 2017 até 2020

Ano	Professores Ensino Básico								
	Público			Privado			Público + Privado		
	Mane	Feto	Total	Mane	Feto	Total	Mane	Feto	Total
2020	457	289	746	49	42	91	506	331	837
2019	448	281	729	52	40	92	500	321	821
2018	457	280	737	52	38	90	509	318	827
2017	459	276	735	51	40	91	510	316	826

Fonte: EMIS Ministério da Educação

2.3.2.5. Número Escola Público + Privado por Posto Administrativos, em Município de Covalima, 2020

Posto Administrativos	Escolas Ensino Básico		
	Público	Privado	Público + Privado
Fatululic	6	0	6
Fatumea	7	0	7
Fohorem	9	1	10
Maucatar	11	1	12
Suai	23	5	28
Tilomar	9	2	11
Zumalai	18	2	20
Total	83	11	94

Fonte: EMIS Ministério da Educação

2.3.2.6. Número Escola Público + Privado por Ano, em Município de Covalima, 2017 até 2020

Ano	Escolas Ensino Básico		
	Public	Private	Público + Privado
2020	83	11	94
2019	84	11	95
2018	84	11	95
2017	85	11	96

Fonte: EMIS Ministério da Educação

2.3.2.7. Médio Alunos por Professores Escola Público + Privado, em Município de Covalima, 2017 até 2020

Ano	Médio Alunos por Professores Ensino Básico		
	Público	Privado	Público + Privado
2020	19	17	19
2019	20	17	20
2018	20	19	20
2017	22	19	21

Fonte: EMIS Ministério da Educação

2.3.3. Ensino Secundário Geral

2.3.3.1. Número Alunos Escola Público + Privado por Posto Administrativos, em Município de Covalima, 2020

Posto Administrativos	Alunos Ensino Secundário Geral								
	Público			Privado			Público + Privado		
	Mane	Feto	Total	Mane	Feto	Total	Mane	Feto	Total
Fatululic	0	0	0	0	0	0	0	0	0
Fatumea	0	0	0	0	0	0	0	0	0
Fohorem	0	0	0	0	0	0	0	0	0
Maucatar	0	0	0	0	0	0	0	0	0
Suai	826	1,177	2,003	110	315	425	936	1,492	2,428
Tilomar	0	0	0	0	0	0	0	0	0
Zumalai	0	0	0	0	0	0	0	0	0
Total	826	1,177	2,003	110	315	425	936	1,492	2,428

Fonte: EMIS Ministério da Educação

2.3.3.2. Número Alunos Escola Público + Privado por Ano, em Município de Covalima, 2017 até 2020

Ano	Alunos Ensino Secundário Geral								
	Público			Privado			Público + Privado		
	Mane	Feto	Total	Mane	Feto	Total	Mane	Feto	Total
2020	826	1,177	2,003	110	315	425	936	1,492	2,428
2019	721	1,052	1,773	124	293	417	845	1,345	2,190
2018	761	1,029	1,790	119	279	398	880	1,308	2,188
2017	717	929	1,646	83	224	307	800	1,153	1,953

Fonte: EMIS Ministério da Educação

2.3.3.3. Número Professores Escola Público + Privado por Posto Administrativos, em Município de Covalima, 2020

Posto Administrativos	Professores Ensino Secundário Geral								
	Público			Privado			Público + Privado		
	Mane	Feto	Total	Mane	Feto	Total	Mane	Feto	Total
Fatululic	0	0	0	0	0	0	0	0	0
Fatumea	0	0	0	0	0	0	0	0	0
Fohorem	0	0	0	0	0	0	0	0	0
Maucatar	0	0	0	0	0	0	0	0	0
Suai	42	18	60	6	6	12	48	24	72
Tilomar	0	0	0	0	0	0	0	0	0
Zumalai	0	0	0	0	0	0	0	0	0
Total	42	18	60	6	6	12	48	24	72

Fonte: EMIS Ministério da Educação

2.3.3.4. Número Professores Escola Público + Privado por Ano, em Município de Covalima, 2017 até 2020

Ano	Professores Ensino Secundário Geral								
	Público			Privado			Público + Privado		
	Mane	Feto	Total	Mane	Feto	Total	Mane	Feto	Total
2020	42	18	60	6	6	12	48	24	72
2019	38	17	55	2	4	6	40	21	61
*2018	x	x	80	x	x	13	x	x	93
*2017	78	28	106	10	12	22	88	40	128

Fonte: EMIS Ministério da Educação
- * Educação Município de Cova lima

2.3.3.5. Número Escola Público + Privado por Posto Administrativos, em Município de Covalima, 2020

Posto Administrativos	Escolas Ensino Secundário Geral		
	Público	Privado	Público + Privado
Fatululic	0	0	0
Fatumea	0	0	0
Fohorem	0	0	0
Maucatar	0	0	0
Suai	2	1	3
Tilomar	0	0	0
Zumalai	0	0	0
Total	2	1	3

Fonte: EMIS Ministério da Educação

2.3.3.6. Número Escola Público + Privado por Ano, em Município de Covalima, 2017 até 2020

Ano	Escolas Ensino Secundário Geral		
	Público	Privado	Público + Privado
2020	2	1	3
2019	2	1	3
2018	3	1	4
2017	3	1	4

Fonte: EMIS Ministério da Educação

2.3.3.7. Médio Alunos por Professores Escola Público + Privado, em Município de Covalima, 2017 até 2020

Ano	Médio Alunos por Professores Ensino Secundário Geral		
	Público	Privado	Público + Privado
2020	33	35	34
2019	32	70	36
2018	22	31	24
2017	16	14	15

Fonte: EMIS Ministério da Educação

2.3.4. Ensino Secundário Técnico Vocacional

2.3.4.1. Número Alunos Escola Público + Privado por Posto Administrativos, em Município de Covalima, 2020

Posto Administrativos	Alunos Ensino Secundário Técnico Vocacional								
	Público			Privado			Público + Privado		
	Mane	Feto	Total	Mane	Feto	Total	Mane	Feto	Total
Fatululic	0	0	0	0	0	0	0	0	0
Fatumea	0	0	0	0	0	0	0	0	0
Fohorem	22	38	60	0	0	0	22	38	60
Maucatar	0	0	0	75	46	121	75	46	121
Suai	208	185	393	0	0	0	208	185	393
Tilomar	0	0	0	104	26	130	104	26	130
Zumalai	172	199	371	0	0	0	172	199	371
Total	402	422	824	179	72	251	581	494	1,075

Fonte: EMIS Ministério da Educação

2.3.4.2. Número Alunos Escola Público + Privado por Ano, em Município de Covalima, 2017 até 2020

Ano	Alunos Ensino Secundário Técnico Vocacional								
	Público			Privado			Público + Privado		
	Mane	Feto	Total	Mane	Feto	Total	Mane	Feto	Total
2020	402	422	824	179	72	251	581	494	1,075
2019	442	422	864	151	102	253	593	524	1,117
2018	418	362	780	142	127	269	560	489	1,049
2017	288	253	541	221	191	412	509	444	953

Fonte: EMIS Ministério da Educação

2.3.4.3. Número Professores Escola Público + Privado por Posto Administrativos, em Município de Covalima,

Posto Administrativos	Professores Ensino Secundário Técnico Vocacional								
	Público			Privado			Público + Privado		
	Mane	Feto	Total	Mane	Feto	Total	Mane	Feto	Total
Fatululic	0	0	0	0	0	0	0	0	0
Fatumea	0	0	0	0	0	0	0	0	0
Fohorem	10	4	14	0	0	0	10	4	14
Maucatar	0	0	0	0	0	0	0	0	0
Suai	23	11	34	0	0	0	23	11	34
Tilomar	0	0	0	0	0	0	0	0	0
Zumalai	14	7	21	0	0	0	14	7	21
Total	47	22	69	0	0	0	47	22	69

Fonte: EMIS Ministério da Educação

2.3.4.4. Número Professores Escola Público + Privado por Ano, em Município de Covalima, 2017 até 2020

Ano	Professores Ensino Secundário Técnico Vocacional								
	Público			Privado			Público + Privado		
	Mane	Feto	Total	Mane	Feto	Total	Mane	Feto	Total
2020	47	22	69	0	0	0	47	22	69
2019	47	22	69	2	0	2	49	22	71
*2018	x	x	45	x	x	0	x	x	45
*2017	24	9	33	15	10	25	39	19	58

Fonte: EMIS Ministério da Educação
- * Educação Município de Cova lima

2.3.4.5. Número Escola Público + Privado por Posto Administrativos, em Município de Covalima, 2020

Posto Administrativos	Escolas Ensino Secundário Técnico Vocacional		
	Público	Privado	Público + Privado
Fatululic	0	0	0
Fatumea	0	0	0
Fohorem	1	0	1
Maucatar	0	1	1
Suai	1	0	1
Tilomar	0	1	1
Zumalai	1	0	1
Total	3	2	5

Fonte: EMIS Ministério da Educação

2.3.4.6. Número Escola Público + Privado por Ano, em Município de Covalima, 2017 até 2020

Ano	Escolas Ensino Secundário Técnico Vocacional		
	Público	Privado	Público + Privado
2020	3	2	5
2019	3	2	5
2018	3	1	4
2017	3	1	4

Fonte: EMIS Ministério da Educação

2.3.4.7. Médio Alunos por Professores Escola Público + Privado, em Município de Covalima, 2017 até 2020

Ano	Médio Alunos por Professores Ensino Secundário Técnico Vocacional		
	Público	Privado	Público + Privado
2020	12	0	16
2019	13	127	16
2018	17	x	23
2017	16	16	16

Fonte: Educação Município de Covalima

2.3.5. Rezumo Total Alunos, Professores, Escola, Salas e Médio Alunos por Professores por Ensino, em Município de Covalima, 2020

2.3.5.1. Rezumo Total Alunos por Ensino e Sexo, em Município de Covalima, 2020

Ensino	Alunos								
	Público			Privado			Público + Privado		
	Mane	Feto	Total M+F	Mane	Feto	Total M+F	Mane	Feto	Total M+F
Ensino Pre-Escolar	269	313	582	349	429	778	618	742	1,360
Ensino Básico	7,041	7,099	14,140	758	758	1,516	7,799	7,857	15,656
Ensino Secundário Geral	826	1,177	2,003	110	315	425	936	1,492	2,428
Ensino Secundário Técnico Vocacional	402	422	824	179	72	251	581	494	1,075
Ensino Superior	x	x	x	x	x	x	x	x	x
Total Alunos	8,538	9,011	17,549	1,396	1,574	2,970	9,934	10,585	20,519

Fonte: EMIS Ministério da Educação

2.3.5.2. Resumo Total Professores por Ensino e Sexo, em Município de Covalima, 2020

Ensino	Professores								
	Público			Privado			Público + Privado		
	Mane	Feto	Total M+F	Mane	Feto	Total M+F	Mane	Feto	Total M+F
Ensino Pre-Escolar	2	15	17	6	28	34	8	43	51
Ensino Básico	457	289	746	49	42	91	506	331	837
Ensino Secundário Geral	42	18	60	6	6	12	48	24	72
Ensino Secundário Técnico Vocacional	47	22	69	0	0	0	47	22	69
Ensino Superior	x	x	x	x	x	x	x	x	x
Total Alunos	548	344	892	61	76	137	609	420	1,029

Fonte: EMIS Ministério da Educação

2.3.5.3. Resumo Total Escolas por Ensino em Município de Covalima, 2020

Ensino	Número Escolas por Ensino		
	Público	Privado	Público + Privado
Ensino Pre-Escolar	6	19	25
Ensino Básico	83	11	94
Ensino Secundário Geral	2	1	3
Ensino Secundário Técnico Vocacional	3	2	5
Ensino Superior	x	x	x
Total Escolas	94	33	127

Fonte: EMIS Ministério da Educação

2.3.5.4. Número Médio Alunos por Professores por Ensino, Escola Público + Privado, em Município de Covalima, 2020

Ensino	Médio Alunos Por Professores Covalima		
	Público	Privado	Público + Privado
Ensino Pre-Escolar	34	23	27
Ensino Básico	19	17	19
Ensino Secundário Geral	33	35	34
Ensino Secundário Técnico Vocacional	12	0	16
Ensino Superior	x	x	x

Fonte: EMIS Ministério da Educação

2.3.6. Gráfico: Número Alunos Abandona Escolar por Ensino e por Sexo, em Município de Covalima, 2020

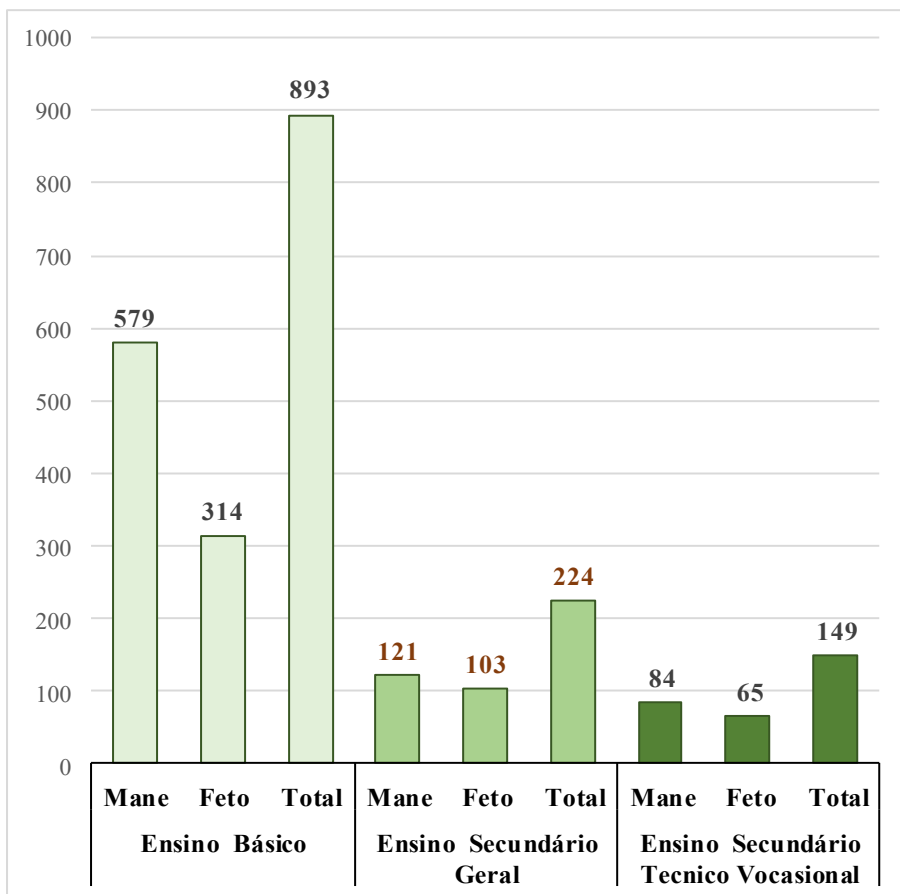

Fonte: EMIS Ministério da Educação 2019

2.4. SAÚDE

2.4.1. Números Facilidade de Saúde em Município de Covalima, 2020

Posto Administrativos	Hospital	Centro da Saúde	Posto da Saúde	SISCA	Clinicas Privadas
Fatululic	0	1	1	1	0
Fatumea	0	1	2	1	0
Fohorem	0	1	3	1	0
Maucatar	0	1	3	1	1
Suai	1	1	6	1	1
Tilomar	0	1	2	1	0
Zumalai	0	1	4	4	0
Total	1	7	21	10	2

Fonte: Serviço da Saúde Município de Covalima

2.4.2. Números Pessoal de Saúde em Município de Covalima, 2020

Posto Administrativos	Medicos		Enfermeiros/ Enfermeiras		Parteiras/Parteiros		Total M+F
	M	F	M	F	M	F	
Fatululic	1	0	3	0	0	2	6
Fatumea	2	0	5	0	0	2	9
Fohorem	2	1	0	0	0	2	5
Maucatar		2	4	1	0	4	11
Suai	1		7	7	0	8	23
Tilomar		1	0	7	0	3	11
Zumalai	4	3	0	0	0	6	13
Total	10	7	19	15	0	27	139
	10		19		27		

Fonte: Serviço da Saúde Município de Covalima

2.4.3. Partos Assistentes por Pessoal de Saúde Por Posto Administrativos em Município de Covalima, 2020

Posto Administrativos	Número mulheres gravidas	Número de Partos Assistentes Por Pessoal de Saúde				Condição Bebe Durante Partos	
		Na Casa	Na Facilidade de Saúde	No Hospital	Total	Bebe Moris	Bebe Mate
Fatulic	49	0	0	0	0	28	1
Fatumea	112	0	0	0	0	90	0
Fohorem	112	0	0	0	0	95	0
Maucatar	85	0	0	0	0	85	0
Suai	79	0	0	0	0	79	0
Tilomar	169	0	0	0	0	169	1
Zumalai	217	0	0	0	0	217	5
Total	823	0	0	0	0	763	7

Fonte: Relatório Estatística Saúde Período Jan-Dez 2018, Ministério da Saúde

2.4.4. Números Absolutos no Taxa Prevalência Contraseptivo Planejamento Familiar (CPR) em Município de Covalima, 2020

Posto Ad- ministrativos	Contraseptivo Planejamento Familiar										Total
	Kondom	Spiral	Pil	Sona	Susuk	Implant	Calendarario	Seluk			
Fatululic	1	0	14	45	0	113	0	0	0	0	179
Fatumea	0	21	0	76	0	70	0	0	0	0	132
Fohorem	0	0	109	99	78	0	0	0	0	0	269
Maucatar	4	4	62	225	399	0	0	0	0	0	571
Suai	1	1	68	703	0	745	0	0	0	0	1,556
Tilomar	4	1	65	297	210	0	0	0	0	0	583
Zumalai	0	59	36	354	797	0	0	0	0	0	949
Total	10	86	354	1,799	1484	928	0	0	0	0	4,239

Fonte: Serviço da Saúde Município de Covalima 2220

2.4.5. Número Cobertura Imunização BCG, Sarampo e Vasinção Completo dos Crianças Idade < 1 Ano, tuir Centro da Saúde e Sexo, 2020

Posto Administrativos	Tipo de Vasinção Registrado ba Idade < 1 ano									
	BCG			Sarampo			Vasinção Completo			
	Mane	Feto	Total	Mane	Feto	Total	Mane	Feto	Total	Total
Fatululic	12	8	20	16	19	35	16	19	145	145
Fatumea	51	43	94	52	41	93	52	41	467	467
Fohorem	50	40	90	54	47	101	54	47	483	483
Maucatar	67	64	131	138	157	295	138	157	1,147	1,147
Suai	492	501	993	445	447	892	445	447	4,662	4,662
Tilomar	95	94	189	120	123	243	120	123	1,107	1,107
Zumalai	201	165	366	142	124	266	142	124	1,530	1,530
Total	968	915	1,883	967	958	1,925	967	958	9,541	9,541

Fonte: Serviço da Saúde Município de Covalima

2.4.6. Número Cobertura Imunização DPT dos Crianças Idade < 1 Ano, tuir Centro da Saúde e Sexo, 2020

Posto Administrativos	Tipo de Vasinção Registrado ba Idade < 1 ano											
	DPT 1			DPT 2			DPT 3					
	Mane	Feto	Total	Mane	Feto	Total	Mane	Feto	Total	Mane	Feto	Total
Fatululic	30	19	49	21	24	45	23	20	43			
Fatumea	56	50	106	53	54	107	54	52	106			
Fohorem	53	52	105	51	44	95	53	54	107			
Maucatar	157	147	304	148	154	302	153	177	330			
Suai	480	486	966	468	474	942	456	462	918			
Tilomar	125	126	251	104	112	216	118	121	239			
Zumalai	194	176	370	181	196	377	192	189	381			
Total	1,095	1,056	2,151	1,026	1058	2,084	1,049	1,075	2,124			

Fonte: Serviço da Saúde Município de Cova lima

2.4.7. Número Cobertura Imunização Hepatitis B, dos Crianças Idade < 1 Ano, tuir Centro da Saúde e Sexo, 2020

Posto Administrativos	Tipo de Vacinação Registrado ba Idade < 1 ano											
	HBV 1			HBV 2			HBV 3			Vacinação Sel-Seluk		
	Mane	Feto	Total	Mane	Feto	Total	Mane	Feto	Total	Mane	Feto	Total
Fatultic	30	19	49	31	24	55	23	20	43	0	0	0
Fatumea	56	56	112	53	54	107	54	52	106	0	0	0
Fohorem	53	52	105	51	44	95	53	54	107	0	0	0
Maucatar	157	147	304	148	154	302	153	177	330	0	0	0
Suai	480	486	966	468	474	942	456	462	918	0	0	0
Tilomar	125	126	251	104	112	216	118	121	239	0	0	0
Zumalai	194	176	370	181	196	377	192	189	381	0	0	0
Total	1,095	1,062	2,157	1,036	1,058	2,094	1,049	1,075	2,124	0	0	0

Fonte: Serviço da Saúde Município de Covalima

2.4.8. Número Cobertura Imunização POLIO, dos Crianças Idade < 1 Ano, tuir Centro da Saúde e Sexo, 2020

Posto Administrativos	Tipo de Vasinção Registrado ba Idade < 1 ano											
	Polio 0			Polio 1			Polio 2			Polio 3		
	Mane	Feto	Total	Mane	Feto	Total	Mane	Feto	Total	Mane	Feto	Total
	Fatululic	14	13	27	30	19	49	21	24	45	23	20
Fatumea	48	39	87	56	50	106	53	54	107	54	52	106
Fohorem	48	39	87	53	52	105	51	44	95	53	54	107
Maucatar	65	61	126	157	147	304	148	154	302	153	177	330
Suai	492	501	993	480	486	966	468	474	942	456	462	918
Tilomar	95	95	190	125	126	251	104	112	216	118	121	239
Zumalai	175	135	310	194	176	370	181	196	377	192	189	381
Total	937	883	1,820	1,095	1,056	2,151	1,026	1,058	2,084	1,049	1,075	2,124

Fonte: Serviço da Saúde Município de Cova lima

2.4.9. Número Cobertura Imunização polio, DPT, Hep B, BCG, Sarampo e Vasinção Completo dos Crianças Idade < 1 Ano, em Município de Covalima, 2015 até 2020

Ano	Número Cobertura Imunização					
	Polio	DPT	Hepatitis B	BCG	Sarampo	Vasinção Completo
2020	8,179	6,359	*1,517	1,883	1,925	9,541
2019	7,432	5,777	*1,633	1,766	1,794	1,724
2018	8,000	6,265	6,269	1,877	2,034	2,034
*2017	6,804	5,361	1,255	1,762	1,621	x
*2016	5,027	4,617	4,617	1,515	1,293	x
*2015	5,237	4,416	x	1,473	1,308	x

Fonte: *Ministerio da Saúde*
- *Relatório Estatística Saúde*

2.4.10. Número Cobertura Imunizacao TT-1, TT-2 e TT-2+ ba Inan Isin Rua em Município de Covalima, 2015 até 2020

Ano	Número Alvo/ Targeto População	TT-1		TT-2		TT2+	
		No	%	No	%	No	%
2020	2,036	437	21	398	20	774	38
2019	2,887	441	15	360	12	718	25
2018	2,632	556	21	532	20	1,297	49
2017	2,393	522	21.8	504	21.1	488	20.4
*2016	2,212	617	27.9	496	12.4	408	18.4
*2015	x	685	x	506	x	373	x

Fonte: *Ministerio da Saúde*
- *Relatório Estatística Saúde*

2.4.11. Número Cobertura LISIO e Tetu Todan ba Labarik Idade < 5 Anos em Município de Covalima, 2015 até 2020

Ano	Número Alvo/Targeto População			Média Labarik Idade <5 Anos iha LISIO		
	Més 0-23	Més 24-59	Més 0-59	Més 0-23	Més 24-59	Més 0-59
2020	3,694	5,128	8,822	4,690	4,789	9,478
2019	4,998	5,301	10,299	5,342	6,052	11,394
2018	5,671	7,075	12,746	7,568	4,979	12,546
2017	3,905	5,477	9,382	6,694	5,241	11,935
2016	3,755	2,803	5,327	5,046	5,091	10,137
2015	x	x	x	4,553	5,511	10,064

Continua

Ano	Número Alvo/Targeto População			Média Labarik Idade <5 Anos Tetu Kada Més		
	Més 0-23	Més 24-59	Més 0-59	Més 0-23	Més 24-59	Més 0-59
2020	3,694	5,128	8,822	2,501	2,903	5,405
2019	4,998	5,301	10,299	1,940	2,036	3,976
2018	5,671	7,075	12,746	3,539	3,380	6,919
2017	3,905	5,477	9,382	1,733	1,495	3,228
2016	3,755	2,803	5,327	1,369	1,093	3,008
2015	x	x	x	1,370	1,216	2,975

Fonte: *Ministerio da Saúde*
- *Relatório Estatística Saúde*

2.4.12. Número Cobertura Prevalencia Malnutrição em Município de Covalima, 2015 até 2020

Ano	A. Média Labarik Idade < tinan 5 ne'ebe ho Todan Normal		
	Més 0-23	Més 24-59	Més 0-59
2020	2,501	2,903	5,405
2019	1,856	1,998	3,853
2018	3,383	3,297	6,680
2017	1,581	1,374	2,955
2016	1,227	921	2,599
2015	120	991	1,461

Continua

Ano	B. Média Prevalencia Husi Malnutrisaun Moderado entre Labarik Idade < tinan 5		
	Més 0-23	Més 24-59	Més 0-59
2020	45	22	67
2019	80	38	118
2018	152	82	234
2017	138	114	252
2016	129	157	421
2015	168	135	335

Continua

Ano	C. Média Prevalencia Husi Malnutrisaun Grave entre Labarik Idade < tinan 5		
	Més 0-23	Més 24-59	Més 0-59
2020	12	3	15
2019	4	0	4
2018	4	1	6
2017	15	23	38
2016	22	12	38
2015	32	24	61

Fonte: *Ministerio da Saúde*
- *Relatório Estatística Saúde*

2.4.13. Número Cobertura Vitamina “A” em Município de Covalima, 2015 até 2020

Ano	Número Alvo/Targeto População			Cobertura Vitamina "A"		
	Mês 6-11	Mês 12-59	Mês 6-59	Mês 6-11	Mês 12-59	Mês 6-59
2020	849	7,021	7,870	935	5,603	6,538
2019	1,214	7,858	9,064	676	3,786	4,462
2018	916	7,553	8,469	1,413	5,232	6,644
2017	916	7,553	8,469	449	4,490	4,939
2016	952	1,852	5,327	276	1,041	1,317
2015	x	x	x	1,003	2,283	3,286

Fonte: *Ministerio da Saúde*
- *Relatório Estatística Saúde*

2.4.14. Número Cobertura Distribuição “Aimoruk Lumbriga” em Município de Covalima, 2015 até 2020

Ano	Número Alvo/Targeto População			Distribuição Aimoruk Lumbriga		
	Mês 0-23	Mês 24-59	Mês 0-59	Mês 0-23	Mês 24-59	Mês 0-59
2020	1,891	5,128	7,021	1,790	4,025	5,815
2019	2,551	5,301	7,854	1,194	2,989	4,183
2018	5,671	7,075	12,746	3,983	5,760	154
2017	916	7,553	8,469	1,195	3,898	5,093
2016	952	1,852	5,327	248	823	1,071
2015	x	x	x	298	1,948	2,246

Fonte: *Ministerio da Saúde*
- *Relatório Estatística Saúde*

2.4.15. Número de Casos das Principais Doenças do Declaração Obrigatorio em 2016 até 2020

Typo Moras	2016	2017	2018	2019	2020
ISPA	31,746	32,018	30,376	35,818	27,120
ISPB				5276	1,949
Malaria	1	2	1	0	0
Flu					0
Diarea	8,523	12,244	9,040	10,705	5,667
Moras Kulit	0	0	0	11,065	5,694
TB Patu	0	0	0	0	0
Bronchitis	0	0	0	0	0
Dentes	0	0	0	0	0
Ascariasis	0	0	0	0	0
Cunjuntivitis	0	0	0	0	0
Neuromuscular	0	0	0	0	0
Mal Nutrisaun/KKP	0	0	0	0	0
Dezastre	640	280	-	1,202	915
Lepra	1	3	0	0	0
PMS					0
Denque/DMB					12
HIV/AIDS	4	2	8	13	0
Sel-seluk				43,121	36,926

Fonte: Serviço da Saúde Município de Covalima

2.4.16. Número de Incidencia da Malária em 2017 até 2020

Discripção	2017	2018	2019	2020
Nº de Casos				
< 5 anos	0	0	0	0
> 5 anos	2	1	0	0
Total	2	1	0	0

Fonte: Serviço da Saúde Município de Covalima

2.4.17. Número Tipo Doenças Registrada na Centro da Saúde em Município de Covalima, 2020

Tipo Moras	Hospital Suai	Centro da Saúde						Total Covalima	
		Fatulalic	Fatumea	Fohorem	Maucatar	Suai	Tilomar		Zumalai
ISPA	-	1,058	1,745	1,844	9,543	2,759	5,967	4,204	27,120
ISPB	-	61	101	442	250	180	282	633	1,949
Malaria	-				0	0	0	0	0
Flu	-				0	0	0	0	0
Diarea	-	159	391	443	1,610	1,017	586	1,461	5,667
Moras Kulit	-	237	173	380	1,634	974	708	1,588	5,694
TB Paru	-	0	0	0	0	0	0	0	0
Bronchitis	-	0	0	0	0	0	0	0	0
Dentes	-	0	0	0	0	0	0	0	0
Ascariasis	-	0	0	0	0	0	0	0	0
Cunjuntivitis	-	0	0	0	0	0	0	0	0
Neuromuscular	-	0	0	0	0	0	0	0	0
Mal Nutrisaun/KKP	-	0	0	0	0	0	0	0	0
Dezastre	-	17	13	19	190	91	168	417	915
Sistema degestaun	-	0	0	0	0	0	0	0	0
PMS	-	0	0	0	0	0	0	0	0
Denque/DMB	-	0	2	0	10	0	0	0	12
H- IV/AIDS	7	0	0	0	0	0	0	0	0
SeI-seluk	-	1,238	3,697	3,360	12,043	3,934	5,914	6,740	36,926

Fonte: Serviço da Saúde Município de Covalima

2.5. PROTEÇÃO SOCIAL

2.5.1. Distribuição População por Religião em Município de Covalima Baseia ba Censo 2010 e Censo 2015

Religião	Censo 2010			Censo 2015		
	Mane	Feto	Total	Mane	Feto	Total
Catolica	29,645	29,229	58,874	32,794	32,170	64,964
Protestante	53	43	96	91	81	172
Musulmano	34	16	50	19	15	34
Budista	2	2	4	5	1	6
Hindu	1	0	1	1	0	1
Tradicional	0	0	0	5	5	10
Seluk	7	13	20	26	27	53

Fonte: Direcção Geral de Estatística
- Censo População no Uma Kain 2010
- Censo População no Uma Kain 2015

2.5.2. Total Beneficiário Bolsa da Mãe por Posto Administrativos em Município de Covalima, 2019 e 2020

Posto Administrativos	Beneficiário					
	2019			2020		
	Mane	Feto	Total	Mane	Feto	Total
Fatululic	22	389	411	4	166	170
Fatumea	2	243	245	13	270	283
Fohorem	83	257	340	53	153	206
Maucatar	43	808	851	28	586	614
Suai	63	510	573	57	1,098	1,155
Tilomar	77	1,402	1,479	50	426	476
Zumalai	5	1,660	1,665	8	1,093	1,101
Total	295	5,269	5,564	213	3,792	4,005

Fonte: MSS Município de Covalima

2.5.3. Total Beneficiário Orfanato por Posto Administrativos em Município de Covalima, 2020

Posto Administrativos	Panti												Total		
	Asrama Sezuíta			Canociana		Uma Mahon		Claret		Orsini		Mane			Feto
	Mane	Feto	M+F	Mane	Feto	Mane	Feto	Mane	Feto	Mane	Feto		Mane	Feto	
Fatulic	0	0	0	0	0	0	0	0	0	0	0	0	0	0	0
Fatumea	0	0	0	0	0	0	0	0	0	0	0	0	0	0	0
Fohorem	0	0	0	0	0	0	0	0	0	0	0	0	0	0	0
Maucatar	0	0	0	0	0	0	0	0	0	0	0	0	49	0	0
Suai	0	0	3	60	0	0	0	0	0	0	0	0	0	3	60
Tilomar	0	0	0	0	3	57	87	30	0	0	0	0	0	90	63
Zumalai	0	0	0	0	0	0	0	0	0	0	0	0	0	0	0
Total	0	0	3	60	3	57	87	30	0	0	0	0	49	93	123
	0			63	60		117			49					216

Fonte: MSS Município de Covalima, 2018

2.5.4. Tipo de Desastre Natureza Iha Município de Covalima por Posto Administrativos, 2020

Posto Administrativos	Tipos de Desastre Natureza				Total
	Ahi Han	Anin Sobu	Rai Halai	Be Sa'e/ Inundasaun	
Fatululic	0	0	0	0	0
Fatumea	4	3	0	0	0
Fohorem	5	5	0	0	0
Maucatar	4	8	0	1	0
Suai	7	9	0	335	0
Tilomar	1	1	0	58	0
Zumalai	8	8	0	13	0
Total	29	34	0	407	0

Fonte: Mss Município de Covalima

2.5.5. Tipo de Desastre Natureza Iha Município de Covalima por ano 2015 ate 2020

Ano	Tipos de Desastre Natureza				Total
	Ahi Han	Anin Sobu	Rai Halai	Be Sa'e/ Inundasaun	
2020	29	34	0	407	470
2019	11	129	1	0	141
2018	0	0	0	0	0
2017	0	0	0	0	0
2016	2	19	20	0	41
2015	20	19	11	0	50

Fonte: Mss Município de Covalima

2.5.6. Beneficiarios/as Idosos Iha Município de Covalima, por Sucos e Posto Administrativos, 2020

Posto Administrativos	Idosos/			Invalidos			Idosos + Invalidos		
	Mane	Feto	Total	Mane	Feto	Total	Mane	Feto	Total
Fatululic	101	112	213	0	7	7	101	119	220
Fatumea	213	256	469	1	2	3	214	258	472
Fohorem	216	280	496	16	13	29	232	293	525
Maucatar	394	494	888	16	7	23	410	501	911
Suai	656	944	1,600	34	16	50	690	960	1,650
Tilomar	303	395	698	7	12	19	310	407	717
Zumalai	659	870	1,529	26	21	47	685	891	1,576
Total	2,542	3,351	5,893	100	78	178	2,642	3,429	6,071

Fonte: *Ministerio Solirdade Social Nasional e Inclusão*

2.5.7. Beneficiarios/as Idosos Iha Município de Covalima, por Sexo e Por Ano, 2016 até 2020

Ano	Idosos/			Invalidos			Idosos + Invalidos		
	Mane	Feto	Total	Mane	Feto	Total	Mane	Feto	Total
2020	2,542	3,351	5,893	100	78	178	2,642	3,429	6,071
2019	3,146	3,569	6,715	88	81	169	3,234	3,650	6,884
2018	3,146	3,569	6,715	88	81	169	3,234	3,650	6,884
2017	3,146	3,569	6,715	88	81	169	3,234	3,650	6,884
2016	3146	3,569	6,715	88	81	169	3234	3,650	6,884

Fonte: *Ministerio Solirdade Social Nasional e Inclusão*

2.5.8. Percentagem Idosos e Invalidos por Posto Administrativos em Município de Covalima, 2020

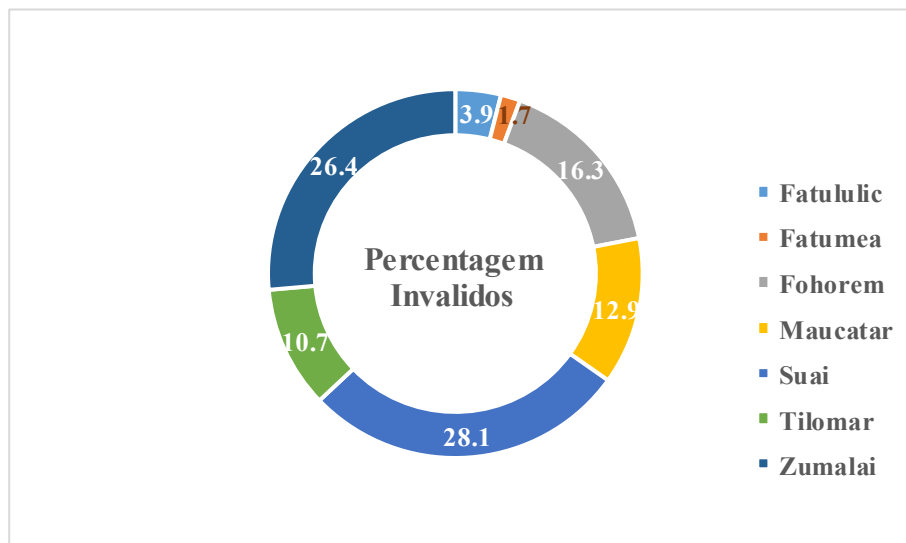
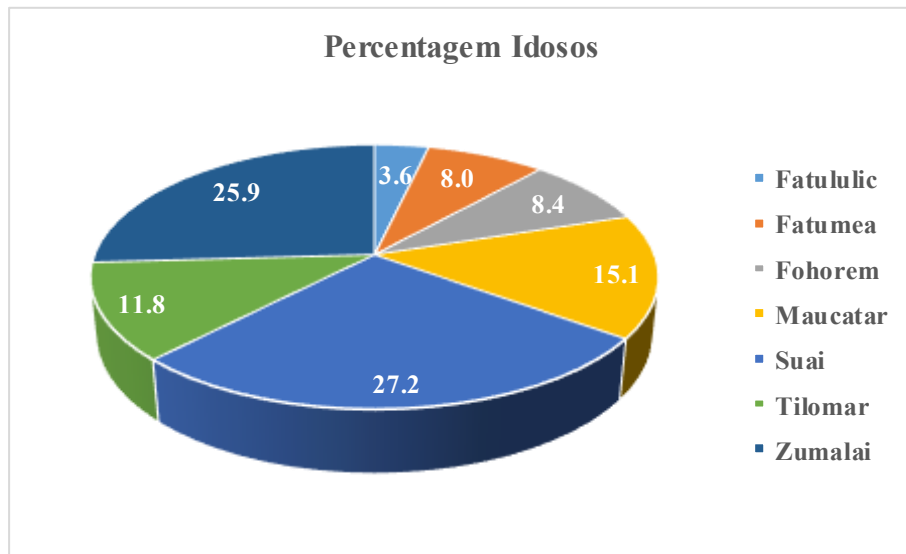

Fonte: *Ministerio Solirdade Social Nacional e Inclusão*

2.5.9. Número de Combatentes e Familiares de Martires que Beneficiaram de Pensoens por Posto Administrativos, 2020

Posto Administrativos	Sexo		
	Mane	Feto	Total
Fatululic	30	20	50
Fatumea	84	26	110
Fohorem	215	137	352
Maucatar	125	73	198
Suai	127	93	220
Tilomar	33	28	61
Zumalai	242	213	455
Total	856	590	1,446

Fonte: -*Secretario do Estado dos Assuntos dos combatentes da Libertação Nacional.*

2.5.10. Número de Combatentes e Familiares de Martires que Beneficiaram de Pensoens no ano Fiskal de 2015 até 2020

Ano	Sexo		
	Mane	Feto	Total
*2020	856	590	1,446
*2019	910	604	1,514
2018	1,306	183	1,489
2017	1,319	183	1,502
2016	913	591	1,504
2015	1,175	647	1,822

Fonte: Ministério da Solidaridade Social e

**Secretario do Estado dos Assuntos dos combatentes da Libertação Nacional.*

2.6. ADMINISTRAÇÃO PÚBLICO

2.6.1. Números Funcionário Público (permanente + Contratado + Non Level) Destacada por Unidade de Serviço em Município de Covalima, 2020

Unidade de Serviço	Sexo		
	Mane	Feto	Total
Administração Município	75	4	79
Saúde	22	21	43
Educação	69	8	77
Agricultura e Pescas	75	8	83
MSS	7	7	14
STAE	5	0	0
PNDS	13	10	23
CNE	3	3	6
Obras Publicas	3	1	4
SMASA	16	2	18
EDTL	17	0	17
Transporte e Terrestres	4	0	4
Alfandegas	9	1	10
Estatistica	1	0	1
Segurança Civil	33	4	37
Bombeiros	19	1	20
Recurso Naturais	1	0	1
SEPFPOE/Inspeccao Geral do Trabalho	2	0	2
Terras e Propriedade	7	0	7
Registo Civil e Notariado	4	1	5
Tribunal Distrital	4	3	7
Procuradoria Distrital	5	0	5
Defensoria Distrital	0	0	0
Prisão Suai	0	0	0
Meio Ambiente	3	0	3
IADE	6	1	1
BNCTL	0	0	0
Total	392	75	467

Fonte: Recurso Humano Administração Município de Covalima

2.6.2. Números Funcionário Público (Permanentes) por Grau e Sexo, Destacada por Unidade de Serviço em Município de Covalima, 2020

Unidade de Serviços	Grau dos Funcionario Permanente														Total
	A		B		C		D		E		F		G		
	M	F	M	F	M	F	M	F	M	F	M	F	M	F	M+F
Administração Município	0	0	2	0	15	0	9	0	28	2	11	2	10	0	79
Saúde	0	0	1	0	0	0	5	7	4	2	5	7	7	5	43
Educação	0	0	0	0	1	0	13	0	13	4	9	3	33	1	77
Agricultura e Pescas	0	0	0	0	1	1	6	0	43	6	21	1	4	0	83
MSS	0	0	0	0	1	0	0	1	3	0	2	6	1	0	14
STAE	0	0	0	0	1	0	3	0	1	0	0	0	0	0	5
PNDS	0	0	2	1	13	8	0	1	0	0	0	0	0	0	25
CNE	0	0	0	0	0	0	2	1	1	1	0	0	0	1	6
Obras Publicas	0	0	0	0	0	0	1	0	2	1	0	0	0	0	4
SMASA	0	0	0	0	0	0	5	0	10	2	0	0	1	0	18
EDTL	0	0	0	0	0	0	2	0	3	0	8	0	4	0	17
Transporte e Terrestres	0	0	0	0	0	0	1	0	1	0	2	0	0	0	2
Alfândegas	0	0	0	0	1	0	1	0	2	0	4	1	1	0	10
Estatistica	0	0	0	0	0	0	1	0	0	0	0	0	0	0	1
Segurança Civil	0	0	0	0	0	0	1	0	8	2	24	2	0	0	37
Bombeiros	0	0	0	0	0	0	1	0	18	1	0	0	0	0	20
Recurso Naturais	0	0	0	0	0	0	0	0	1	0	0	0	0	0	1
SEPFOPE/Inspeccao Geral do Trabalho	0	0	0	0	0	0	0	0	1	0	1	0	0	0	2
Terras e Propriedade	0	0	0	0	1	0	4	0	1	0	0	0	1	0	7
Registo Civil e Notariado	0	0	0	0	0	0	1	0	2	1	1	0	0	0	5
Tribunal Distrital	0	0	0	0	0	0	1	1	1	0	1	0	1	2	7
Procuradoria Distrital	0	0	0	0	0	0	3	0	0	0	1	0	1	0	5
Defenssoria Distrital	0	0	0	0	0	0	0	0	0	0	0	0	0	0	0
Prisão Suai	0	0	0	0	0	0	0	0	0	0	0	0	0	0	0
Meio Ambiente	0	0	0	0	0	0	0	0	3	0	0	0	0	0	3
IADE	0	0	0	0	2	0	2	1	2	0	0	0	0	0	7
BNCTL	0	0	0	0	0	0	0	0	0	0	0	0	0	0	0
Total	0	0	0	0	20	1	18	2	24	8	23	1	2	3	138

Fonte: Recurso Humano Administração Município de Covalima

2.6.3. Números Funcionário Público (Contratados) por Graau e Sexo, Destacada por Unidade de Serviço em Município de Covalima, 2020

Unidade de Serviços	Grau dos Funcionario Contratados														Total
	A		B		C		D		E		F		G		
	M	F	M	F	M	F	M	F	M	F	M	F	M	F	M+F
Administração Município	0	0	0	0	0	0	0	0	0	0	0	0	0	0	0
Saúde	0	0	0	0	0	0	0	0	0	0	0	0	0	0	0
Educação	0	0	0	0	0	0	0	0	0	0	0	0	0	0	0
Agricultura e Pescas	0	0	0	0	0	0	3	1	2	0	45	1	3	0	55
MSS	0	0	0	0	0	0	0	1	1	1	1	0	2	0	0
STAE	0	0	0	0	0	0	0	0	0	0	0	0	0	0	0
PNDS	0	0	0	0	0	0	0	0	0	0	0	0	0	0	0
CNE	0	0	0	0	0	0	1	0	0	0	0	0	0	0	1
Obras Publicas	0	0	0	0	0	0	0	0	0	0	0	0	0	0	0
SMASA	0	0	0	0	0	0	0	0	1	0	2	0	0	0	0
EDTL	0	0	0	0	0	0	0	0	0	0	0	0	0	0	0
Transporte e Terrestres	0	0	0	0	0	0	1	0	1	0	0	0	0	0	0
Alfandegas	0	0	0	0	0	0	0	0	0	0	0	0	4	0	4
Estatistica	0	0	0	0	0	0	0	3	0	0	0	0	0	0	3
Segurança Civil	0	0	0	0	0	0	0	0	0	0	0	0	38	2	38
Bombeiros	0	0	0	0	0	0	0	0	0	0	0	0	0	0	0
Recurso Naturais	0	0	0	0	0	0	0	0	1	1	1	1	0	0	4
SEPFOPE/Inspeccao Geral do Trabalho	0	0	0	0	0	0	0	0	3	3	1	0	0	1	0
Terras e Propriedade	0	0	0	0	0	0	0	0	0	0	0	0	0	0	0
Registo Civil e Notariado	0	0	0	0	0	0	0	0	0	0	0	0	0	0	0
Tribunal Distrital	0	0	0	0	0	0	0	0	0	0	0	0	2	0	2
Procuradoria Distrital	0	0	0	0	0	0	0	0	0	0	1	0	0	0	1
Defensoria Distrital	0	0	0	0	0	0	0	0	0	0	4	0	1	0	5
Prisão Suai	0	0	0	0	0	0	0	0	0	0	0	0	0	0	0
Meio Ambiente	0	0	0	0	0	0	0	0	0	0	0	1	0	0	0
IADE	0	0	0	0	0	0	0	0	0	0	0	0	0	0	0
BNCTL	0	0	0	0	0	0	0	0	0	0	0	0	0	0	0
Total	0	0	0	0	0	0	4	1	6	1	51	2	48	0	113

Fonte: Recurso Humano Administração Município de Covalima

2.7. JUSTIÇA

2.7.1. Número Tipos Caso Crime Registrada por Ano iha Comando PNTL Município de Covalima, 2017 até 2020

Tipos Kazus	2017	2018	2019	2020
Abuzu Sexual ba Minoridade	6	x	5	x
A Perseguição de Peso	0	x	0	x
Pengeroyokan	0	x	0	x
Abuzu de Poder	0	x	0	x
Danu Simples/Danu Agravado	2	x	4	x
Denuncia coconiosa	0	x	0	x
Furtu Agravado	1	x	1	x
Turtura ba Menor de Idade	0	x	0	x
Cumbustão	0	x	0	x
Moreu Accidente	0	x	0	x
Roubo	2	x	0	x
Ofensas Integridade Fisica Simples/Grave	73	x	2	x
Violencia Domestica	33	x	15	x
Violencia Sexual ba Labarik	0	x	0	x
Violencia Sexual ba Ema Bo'ot	8	x	3	x
Insendio	2	x	0	x
Homesidio	1	x	3	x
Catastrofes Naturais	0	x	0	x
Destruição	0	x	0	x
Suicide	1	x	4	x
Devido a Negligencia dos outros	0	x	0	x
Outros	0	x	0	x
Total Casos	129	124	37	0

Fonte: Comando PNTL Município de Covalima

Nota: x *Dadus Laiha*

2.7.2. Número Infracções de Transito por Ano em Município de Covalima, 2017 até 2020

Tipos de Infracções	2017	2018	2019	2020
Veikulu Ladauk Rejisto	158	x	40	x
Veikulu La Monta Chapa Matrikula	109	x	10	x
Veikulu Uza Kanu Resin	10	x	1	x
Data Inspeksaun Liu Prazu	215	x	178	x
Data Livrate Liu Prazu	0	x	1	x
Veikulu La Iha Assessoris : Espelu, Lampu, Travão ho	60	x	4	x
La Lori Dokumentus Viaturas	41	x	259	x
La Uza Kapasete	122	x	139	x
La Iha Kartaun Kondusaun	145	x	3	x
Para Iha Zebra Cross	0	x	2	x
Karta Kondusaun La Tuir Categoria	46	x	0	x
Karta Kondusaun Liu Prazu	36	x	31	x
Laiha Karta Lisensa Trajetcto	0	0	1	0
La Prolonga Lisensa Trajecto	3	x	0	x
Tula Pasajeirus Liu Lotasaun	3	x	3	x
Tula Sasan Liu Kapasidade Karetu	0	x	1	x
Lori Motor ho Kondisaun Lanu	0	x	1	x
Ultra Pasa liu hosi Liman Karuk	1	x	0	x
Kontra Ordem Autoridade Tranzitu	116	x	131	x
Outros	0	x	1	x
Total Infracções	1,065	612	805	x
Total Multas	\$27,217	x	x	x

Fonte: Comando PNTL Município de Covalima

Nota: x Dados Laiha

2.7.3. Número Suspeito ba Acontesemento Criminal tuir Grupo de Idade e por Ano em Município de Covalima, 2016 até 2019

Grupo de Idade	Suspeito				
	2016	2017	2018	2019	2020
0-9	1	2	0	4	3
19-Oct	24	17	12	22	24
20-29	71	59	48	99	86
30-39	54	56	45	60	67
40-49	24	21	18	26	32
50-59	6	16	10	8	12
60+	2	2	1	3	6
Total	182	173	134	222	230

Fonte: Serviço Investigação Criminal (SIC) PNTL

2.7.4. Número Vitima ba Acontesemento Criminal tuir Grupo de Idade e por Ano em Município de Covalima, 2016 até 2020

Grupo de Idade	Vitima				
	2016	2017	2018	2019	2020
0-9	4	3	1	3	6
19-Oct	19	25	12	15	28
20-29	26	27	44	51	31
30-39	30	29	6	23	37
40-49	13	30	13	12	21
50-59	8	9	10	12	22
60+	2	2	7	2	10
Total	102	125	93	118	155

Fonte: Serviço Investigação Criminal (SIC) PNTL

2.7.5. Número Acidentes Trafico Ne'ebe Resulta Ema Kanek Todan, Kanek Kman no Mate iha Município de Covalima, 2016 até 2020

Ano	Accidentes Trafico			
	Kanek Kman	Kanek Todan	Mate	Total Caso
2020	36	12	3	48
2019	55	26	1	62
2018	26	12	9	51
2017	924	133	31	1,116
2016	723	121	20	960

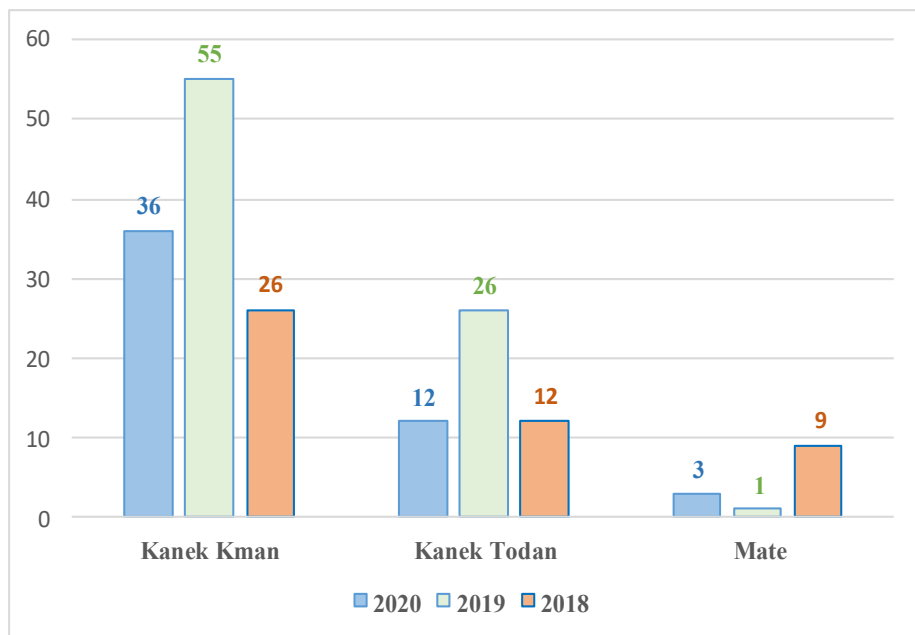

Fonte: Departamento Acidente Trafico, PNTL (Nacional Dili)

2.7.6. Número de Reclusos por Tipos de Crime Registrada iha Prisão de Suai por Ano em Município de Covalima, 2020

Tipo de Crime	2019	2020
Dos Crimes Contra a Pessoas	x	93
Abuzu Sexual	x	10
Abuzu Sexual Menor	x	16
Branquiamento do Capital	x	0
Burla Simples	x	1
Falsificacao de Documentos	x	0
Homicidio	x	20
Homicidio Agravado	x	12
Infantisidio	x	0
Coasaun Sexual	x	0
Konsumo Droga / Estupa pasient	x	0
Corupcao / Peculatu Continuado	x	0
Crime Graves	x	0
Prostituicao Infatilia	x	0
Tentativa Homecidio	x	2
Tentativa Homecidio Agravado	x	0
Tentativa Sexual	x	0
Trafico de Estafa Pasiente	x	0
Trafico de Explorasaun Sexual	x	0
Transportacao de Drogas	x	0
Violacao Agravado	x	0
Violacao Domestica e Tentativa	x	1
Violacao Sexual	x	5
Violacao Sexual Agravado	x	0
Violacao Sexual e Ofencas	x	0
Violacao Sexual Menor	x	6
Lori Kilat Ilegal / Kontra Bandu	x	3
Suborno	x	0
Incedio e Dano Com Violencia	x	17

Fonte: Prisão de Suai Município de Covalima

Nota: x *Dadus Laiha*

2.8. OBRAS PÚBLICA

2.8.1. Condição Estrada e Distância tuir Tipo de Estrada iha Posto Administrativos, Município de Covalima, 2020

Posto Administrativos	Condição Estrada (Km), Ano 2020			
	Estrada Condição Asfalto/Estrada de Asfalto	Estrada Condição Krikil/Estrada Cascalho	Estrada Condição Rai	Estrada Ne'ebe Seidauk Defini
Fatululic	0	18.150	11.250	0
Fatumea	0	29.850	21.550	0
Fohorem	0	46.,200	11.75	0
Maucatar	0	24.600	8.200	0
Suai	58.300	25.600	19.130	0
Tilomar	25.275	18.2	0	0
Zumalai	14.180	24.380	18.500	0
Total	97.755	186.980	90.380	0

Continua..

Posto Administrativos	Tipo Condição Estrada(Km), Ano 2020			
	Diak	Diak Naton	A'at	A'at Todan
Fatululic	0	18.150	11,250	0
Fatumea	0	29.850	21,550	0
Fohorem	0	46.200	11,750	0
Maucatar	0	24.600	8,200	0
Suai	58.300	25.600	19,130	0
Tilomar	25.275	18.200	0	0
Zumalai	14.180	24.380	18,500	0
Total	97.755	186.980	90,380	0

Fonte: Obras Públicas Município de Covalima

2.9. PARTICIPAÇÃO POLÍTICA

2.9.1. Participação Partidos Políticos nas Eleições para o Parlamento Nacional, 2012

Partidos Político	Votus	%
UDT - União Democrata Timorese	72	0.3
PR - Partidu Republikanu	162	0.6
PDN - Partidu Desenvolvimento Nacional	1,206	4.4
AD - Aliança Democrática KOTA /TRABALHISTA	134	0.5
PUN - Partido Unidade Nacional	299	1.1
PD - Partido Democrático	5,367	19.8
PTD - Partido Timorese Democrático	149	0.5
PSD - Partido Social Democrata	517	1.9
FRENTI MUDANÇA - Frente Reconstrução Nacional de Timor-Leste	829	3.1
KHUNTO - Partidu Kmanek Haburas Unidade Nasional Timor Oan	812	3.0
CNRT - Congresso Nacional de Reconstrução de Timor-Leste	8,644	31.8
FRETILIN - Frente Revolucionária do Timor -Leste Independente	7,173	26.4
PDP - Partido Desenvolvimento Popular	112	0.4
BLOKU PROKLAMADOR PMD /PARENTIL	136	0.5
ASDT - Associação Social Democrata Timorese	570	2.1
PST - Partido Socialista Timorese	330	1.2
PDC - Partido Democrático Cristão	93	0.3
PDL - partido Democrático Liberal	48	0.2
APMT - Associação Popular Monarquia Timorese	167	0.6
UNDERTIM - Unidade nacional Democrática da Resistência Timorese	180	0.7
Coligação PLPA /PDRT	154	0.6
Total	27,154	100

Fonte: https://upload.wikimedia.org/wikipedia/commons/2/25/ET_Distrik2012

2.9.2. Resumo Votos nas Eleições para o Parlamento Nacional, 2012

2012							
Eleição Antecipada para o Parlamento Nacional							
Nº Eleitores Inscritos	Nº Votos					Partido/ Coligação mais votado (AMP)	%
	Votos Confirmados	Votos Válidos	Votos brancos	Votos nulos	Votos Reclamados		
35,552	27,743	27,154	170	418	1	8,644	31.8
Nº Electors Registered	Confirmed Votes	Valid Votes	Blank Votes	Claimed Votes	Rejected Votes	Party/ Coalition most voted (AMP)	%
	Nº Votos						
Election to the National Parliament							

Fonte: https://upload.wikimedia.org/wikipedia/commons/2/25/ET_Distrik2012

2.9.3. Participação Candidatos nas eleições para a Presidência da República 1º Ronde, 2012

No.	Candidatos Presidente 1º Ronde	Votus	%
1	Manuel Tilman	x	x
2	Taur Matan Ruak	x	x
3	Francisco Guterres "Lu-Olo"	x	x
4	Francisco Xavier do Amaral	x	x
5	Rogério Tiago de Fatima Lobato	x	x
6	Maria do Ceu Lopes da Silva	x	x
7	Angelita Maria Francisca Pires	x	x
8	Jose Ramos Horta	x	x
9	Francisco Gomes	x	x
10	Jose Luis Guterres	x	x
11	Abilio da C. Abrantes de Araujo	x	x
12	Lucas da Costa	x	x
13	Fernando "La Sama" de Araujo	x	x
Votos Validos		x	x

No.	Candidatos Presidente 2º Ronde	Votus	%
1	Francisco Guterres "Lu-Olo"	9,422	37.42
2	Taur Matan Ruak	15,757	62.58
Votos Validos		25,179	100

Fonte: https://upload.wikimedia.org/wikipedia/commons/2/25/ET_Distrik2012

2.9.4. Participação Partidos Políticos nas Eleições para o Parlamento Nacional, 2017

Partidos	Votos	%
BUP - Bloco Unidade Nacional	239	0.74
APMT - Associação Popular Monárquia Timorense	207	0.64
KHUNTO - Partidu Kmanek Haburas Unidade Nasional Timor Oan	2,136	6.57
PEP - Partido Esperança da Patria	370	1.14
PST - Partido Socialista Timorense	112	0.34
PDP - Partido Desenvolvimento Popular	126	0.39
CNRT - Congresso Nacional de Reconstrução de Timor -Leste	9,172	28.21
PR - Partido Republicano	172	0.53
UDT - União Democrata Timorense	593	1.82
PDC - Partido Democrático Cristão	90	0.28
MLPM - Movimento Libertação Povo Maubere	74	0.23
PLP - Partido Libertação Popular	1,974	6.07
PD - Partido Democrático	7,354	22.62
UNDERTIM - Unidade nacional Democrática da Resistência Timorense	105	0.32
PUDD - Partido Unidade Desenvolvimento Democrático	1,115	3.43
PTD - Partido Timorense Democrático	48	0.15
FRENTI MUDANÇA - Frente Reconstrução Nacional de Timor-Leste	947	2.91
PSD - Partido Social Democrata	299	0.92
CASDT - Cento Associação Democrático Timorense	60	0.18
PDN - Partidu Desenvolvimento Nacional	180	0.55
FRETILIN - Frente Revolucionária do Timor -Leste Independente	7,141	21.96
Total Votos	32,514	100

Fonte: <http://www.cne.tl/apuramento.2017/>

2.9.5. Resumo Votos nas Eleições para o Parlamento Nacional, 2017

2017								
Eleição para o Parlamento Nacional								
Nº Eleitores Inscritos	Nº Votos					Abstenção %	Partido/ Coligação mais votado	%
	Votos Confirmados	Votos-Válidos	Votos brancos	Votos nulos	Votos Reclamados			
42,379	33,196	32,514	182	482	18	21.67	9,172	28.21
Nº Electors Registered	Confirmed Votes	Valid Votes	Blank Votes	Invalid Votes	Claimed Votes	Abstention %	Party/ Coalition most voted (CNRT)	%
	Nº Votos							
Election to the National Parliament								

Fonte: <http://www.cne.tl/apuramento.2017/>

2.9.6. Participação Candidatos nas eleições para a Presidência da República 1º Ronde, 2017

No	Naran Candidatos Presidente ba Primeira Ronde	Votos	Percentagem (%)
1	Antonio Maher Lopes	847	2.87
2	Francisco Guterres Lu-Olo	16,288	55.18
3	Amorim Vieira	223	0.76
4	Jose Antonio De S. Neves	677	2.29
5	Jose Luis Guterres	748	2.53
6	Maria Angela Freitas da Silva	258	0.87
7	Luis Alves Tilman	429	1.45
8	Antonio da Conceição	10,048	34.04
Total		29,518	100.00

Fonte: <http://www.cne.tl/apuramento.2017/>

2.9.7. Participação Partidos Políticos nas Eleições Antecipadas para o Parlamento Nacional, 2018

No	Partido Político/Coligação	Votos	%
1.	PEP - <i>Partido Esperança da Pátria</i>	271	0.8
2.	PD - <i>Partido Democrático</i>	6,332	17.8
3.	PR - <i>Partido Republicano</i>	252	0.7
4.	FRETILIN - <i>Frente Revolucionária de Timor-Leste Independente</i>	8,896	25.1
5.	MSD - <i>Movimento Social Democrata</i>	104	0.3
6.	MDN - <i>Movimento Desenvolvimento Nacional</i>	202	0.6
7.	FDD - <i>Frente Desenvolvimento Democrático</i>	1,890	5.3
8.	AMP - <i>Aliansa Mudansa ba Progresu</i>	17,536	49.4
Total		35,483	100

Fonte: <http://www.cne.tl/apuramento.2018/>

2.9.8. Resumo Votos nas Eleições Antecipada para o Parlamento Nacional, 2018

2018							
Eleição Antecipada para o Parlamento Nacional							
Nº Eleitores Inscritos	Nº Votos					Partido/ Coligação mais votado (AMP)	%
	Votos Confirmados	Votos-Válidos	Votos brancos	Votos nulos	Votos Rejeitados		
43,520	35,976	35,483	170	319	1	17,536	49.4
Nº Electors Registered	Confirmed Votes	Valid Votes	Blank Votes	Invalid Votes	Rejected Votes	Party/ Coalition most voted (AMP)	%
	Nº Votos						
Election to the National Parliament							

Fonte: <http://www.cne.tl/apuramento.2018/>

ECONOMIA

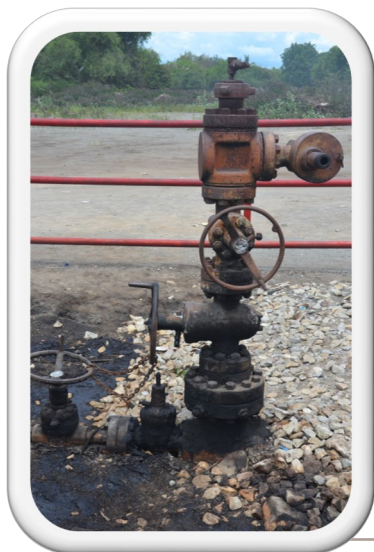
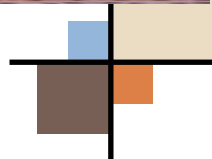
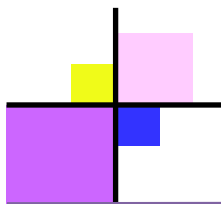

Photo: Helder HM



3.1. AGRICULTURA

3.1.1. Produção Culturas de Alimentares Iha Município de Covalima, 2020

3.1.1.1. Areal Coilhetas tur Tipo Comuditas iha Posto Administrativo Fatulic

Tipos Comuditas	Intensificação Específico			Intensificação Jeral			Não Intensificação		
	Áreal Coilhetas (Ha)	Produção (ton)	Produtividade (Ton/Ha)	Áreal Coilhetas (Ha)	Produção (ton)	Produtividade (Ton/Ha)	Áreal Coilhetas (Ha)	Produção (ton)	Produtividade (Ton/Ha)
Hare	0	0	0	1598	6670	4	0	0	0
Batar	0	0	0	546	993.75	1.82	0	0	0
Fore Mungu	0	0	0	12.5	6.25	0.5	0	0	0
Ai-farina	0	0	0	12	3.6	3	0	0	0
Fehuk Midar	0	0	0	3	3.6	1.2	0	0	0
Talas	0	0	0	0	0	0	0	0	0
Fore Keli	0	0	0	0	0	0	0	0	0
Fore Rai	0	0	0	4	2.4	0.6	0	0	0
Fehuk Roupa	0	0	0	0	0	0	0	0	0
Kumbili	0	0	0	0	0	0	0	0	0

Fonte: Agricultura e Pescas Município de Covalima

3.1.1.2. Areal Coilhetas tuir Tipo Comuditas iha Posto Administrativo Fatumea

Tipos Comuditas	Intensificação Especifico			Intensificação Jeral			Não Intensificação		
	Áreal Coilhetas (Ha)	Produção (ton)	Produtividade (Ton/Ha)	Áreal Coilhetas (Ha)	Produção (ton)	Produtividade (Ton/Ha)	Áreal Coilhetas (Ha)	Produção (ton)	Produtividade (Ton/Ha)
Hare	0	0	0	0	0	0	75	155.27	2.07
Batar	0	0	0	189.98	506.98	2.67	153.00	366.87	2.55
Fore Mungu	0	0	0	3	1.8	0.6	0	0	0
Ai-farina	0	0	0	6	12	2	0	0	0
Fehuk Midar	0	0	0	0	0	0	0	0	0
Talas	0	0	0	0	0	0	0	0	0
Fore Keli	0	0	0	0	0	0	0	0	0
Fore Rai	0	0	0	0	0	0	0	0	0
Fehuk Roupa	0	0	0	0	0	0	0	0	0
Kumbili	0	0	0	0	0	0	0	0	0

Fonte: *Agricultura e Pescas Municipio de Covalima*

3.1.1.3. Areal Coilhetas tur Tipo Comuditas iha Posto Administrativo Fohorem

Tipos Comuditas	Intensificação Especifico			Intensificação Jeral			Não Intensificação		
	Áreal Coilhetas (Ha)	Produção (ton)	Produtividade (Ton/Ha)	Áreal Coilhetas (Ha)	Produção (ton)	Produtividade (Ton/Ha)	Áreal Coilhetas (Ha)	Produção (ton)	Produtividade (Ton/Ha)
Hare	0	0	0	0	0	0	0	0	0
Batar	2	5.17	2.58	27	129.25	4.7	440	1305.96	2.9
Fore Mungu	0	0	0	0	0	0	0	0	0
Ai-farina	8	4.8	0.6	50	0	0	292.25	0	0
Fehuk Midar	7	2.8	0.4	11	0	0	18.29	0	0
Talas	1	0.2	0.2	2	0	0	6.5	0	0
Fore Keli	4	0.8	0.8	1	0	0	4	0	0
Fore Rai	5	2.5	0.5	7	0	0	12.75	0	0
Fehuk Roupa	0	0	0	0	0	0	0	0	0
Kumbili	0	0	0	0	0	0	0	0	0

Fonte: Agricultura e Pescas Municipio de Covalima

3.1.1.4. Areal Coilhetas tur Tipo Comuditas iha Posto Administrativo Maucaatar

Tipos Comuditas	Intensificação Especifico			Intensificação Jeral			Não Intensificação		
	Áreal Coilhetas (Ha)	Produção (ton)	Produtividade (Ton/Ha)	Áreal Coilhetas (Ha)	Produção (ton)	Produtividade (Ton/Ha)	Áreal Coilhetas (Ha)	Produção (ton)	Produtividade (Ton/Ha)
Hare	0	0	0	0	0	0	0	0	0
Batar	24.09	82	3.3	440.78	974.09	2.2	210.62	422.10	2
Fore Mungu	0	0	0	87	261	3	0	0	0
Ai-farina	0	0	0	124.3	496	4	0	0	0
Fehuk Midar	0	0	0	0	0	0	0	0	0
Talas	0	0	0	0	0	0	0	0	0
Fore Keli	0	0	0	0	0	0	0	0	0
Fore Rai	0	0	0	3	1.5	0.5	0	0	0
Fehuk Roupa	0	0	0	0	0	0	0	0	0
Kumbili	0	0	0	0	0	0	0	0	0

Fonte: Agricultura e Pescas Municipio de Covalima

3.1.1.5. Areal Coilhetas tur Tipo Comunitas iha Posto Administrativo Suai

Tipos Comunitas	Intensificação Especifico			Intensificação Jeral			Não Intensificação		
	Áreal Coilhetas (Ha)	Produção (ton)	Produtividade (Ton/Ha)	Áreal Coilhetas (Ha)	Produção (ton)	Produtividade (Ton/Ha)	Áreal Coilhetas (Ha)	Produção (ton)	Produtividade (Ton/Ha)
Hare	0	0	0	338.54	832.81	2.46	0	0	0
Batar	8.20	39.98	4.8	323.48	1,114.88	3.4	586.96	1661.10	2.8
Fore Mungu	0	0	0	279.5	303.6	0.8	0	0	0
Ai-farina	0	0	0	13.5	40.5	3	0	0	0
Fehuk Midar	0	0	0	0	0	0	0	0	0
Talas	0	0	0	0	0	0	0	0	0
Fore Keli	0	0	0	0	0	0	0	0	0
Fore Rai	2	1	0.50	0	0	0	0	0	0
Fehuk Roupa	0	0	0	0	0	0	0	0	0
Kumbili	0	0	0	0	0	0	0	0	0

Fonte: *Agricultura e Pescas Municipio de Covalima*

3.1.1.6. Areal Coilhetas tur Tipo Comuditas iha Posto Administrativo Tilomar

Tipos Comuditas	Intensificação Especifico			Intensificação Jeral			Não Intensificação		
	Áreal Coilhetas (Ha)	Produção (ton)	Produtividade (Ton/Ha)	Áreal Coilhetas (Ha)	Produção (ton)	Produtividade (Ton/Ha)	Áreal Coilhetas (Ha)	Produção (ton)	Produtividade (Ton/Ha)
Hare	0	0	0	0	0	0	0	0	0
Batar	25.75	99.20	3.8	627	2177.45	3.4	0	0	0
Fore Mungu	0	0	0	0	0	0	0	0	0
Ai-farina	0	0	0	23.2	64.96	2.8	0	0	0
Fehuk Midar	0	0	0	0	0	0	0	0	0
Talas	0	0	0	0	0	0	0	0	0
Fore Keli	0	0	0	0	0	0	0	0	0
Fore Rai	0	0	0	5.5	2.75	0.5	0	0	0
Fehuk Roupa	0	0	0	0	0	0	0	0	0
Kumbili	0	0	0	0	0	0	0	0	0

Fonte: Agricultura e Pescas Municipio de Covalima

3.1.1.7. Areal Coilhetas tur Tipo Comuditas iha Posto Adminstrativo Zumalai

Tipos Comuditas	Intensificação Especifico			Intensificação Jeral			Não Intensificação		
	Áreal Coilhetas (Ha)	Produção (ton)	Produtividade (Ton/Ha)	Áreal Coilhetas (Ha)	Produção (ton)	Produtividade (Ton/Ha)	Áreal Coilhetas (Ha)	Produção (ton)	Produtividade (Ton/Ha)
Hare	0	0	0.00	1007.9	2,600.38	2.58	0	0	0
Batar	50.89	179.33	3.5	647.95	2,312.49	3.6	30.25	112.84	3.73
Fore Mungu	0	0	0	241	168.7	0.7	0	0	0
Ai-farina	0	0	0	0	0	0	0	0	0
Fehuk Midar	0	0	0	0	0	0	0	0	0
Talas	0	0	0	0	0	0	0	0	0
Fore Keli	3	6	2	0	0	0	0	0	0
Fore Rai	0	0	0	4	1.2	0.3	0	0	0
Fehuk Roupa	0	0	0	0	0	0	0	0	0
Kumbili	0	0	0	0	0	0	0	0	0

Fonte: Agricultura e Pescas Municipio de Covalima

3.2. HORTICULTURA

3.2.1. Produção Vegetais por Posto Administrativos iha Município de Covalima, 2020

(Kwintal)

Posto Administrativos	Lis		Mostarda Mutin/Metan	Repolho	Ai-Manas	Fore Talin
	Mean	Mutin				
Fatululic	2.5	2.5	0	1	0.5	0
Fatumea	1.5	1.5	0.5	1	0	0
Fohorem	2	2	1	2	2	0.5
Maucatar	0	0	1	1	0.5	0
Suai	0	0	6	0.5	3.5	4
Tilomar	1.5	1.5	8	0	4	6
Zumalai	0	0	2.5	0	0.5	0.5
Total	7.5	7.5	19	5.5	11	11

Continua...

(Kwintal)

Posto Administrativos	Koto	Tomate	Brinjela	Pipino	Lakeru Mutin	Seluk
Fatululic	2	0	4	0	0.5	0
Fatumea	0.5	0	1	1	0.5	0
Fohorem	6	0	0	2.5	5.5	0
Maucatar	1	0.5	1	0.5	0.5	0
Suai	0	1	2	0	0	0
Tilomar	0	3	3.5	2	0	0
Zumalai	1.5	0.5	0	0	0	0
Total	11	5	11.5	6	7	0

Fonte: *Agricultura e Pescas Município de Covalima*

3.2.2. Produção Vegetais iha Município de Covalima por Ano

(Kwintal)

Ano	Lis		Mostarda Mutin/ Metan	Repolho	Ai-Manas	Fore Talin
	Mean	Mutin				
2020	7,5	7,5	19	5,5	11	11
2019	29.08	5.5	31.74	2	5.6	38
2018	34.23	8	36.16	4.6	7.3	43.235
2017	14.66	5	22.30	3.32	3.25	60.35
2016	23.4	0.7	11.61	2.3	3.22	4.45

Continua...

(Kwintal)

Posto Administrativos	Koto	Tomate	Brinjela	Pipino	Lakeru Mutin	Seluk
2020	11	5	11,5	6	7	0
2019	177.14	6.54	11.6	1.8	1.1	18
2018	193.14	6.89	12.6	3.05	2.93	24.35
2017	24.99	5.14	4.35	2.1	3.76	2.19
2016	50.2	3.05	4.17	0.8	4.8	3.6

Fonte: *Agricultura e Pescas Município de Covalima*

Obs: *Seluk: ano 2015 e 2016 refere ba Kanko, 2017 ba Alfase*

3.3. PECUARIA

3.3.1. Número Animal tur Posto Administrativos, ilha Municipício de Covalima Baseia ba Censo Agrícolas 2019

Posto Administrativos	Buffalo (Karau Timor)	Cow (Karau Vaka)	Dairy Cow (Karau Vaka Su-suben)	Horse (Kuda)	Goat (Bibi Timor)	Sheep (Bibi Malae)	Dairy Sheep (Bibi Su-suben)	Pig (Fahi)	Rabbit (Coelho)	Chicken (Manu Lokal)	Broiler (Manu Rasa Naan)	Layer (Manu Rasa Tolun)	Duck (Manu Rade)
Fatulic	10	3,313	3	30	123	0	0	1,544	0	5,556	0	0	18
Fatumean	149	4,280	0	100	479	6	0	2,594	0	5,519	0	0	2
Fohorem	62	4,999	0	55	232	0	0	4,253	0	7,513	4	0	0
Maucatar	30	5,335	0	48	757	4	0	7,363	0	13,348	0	0	18
Suai	773	10,814	7	71	1,205	101	0	14,502	0	25,583	3	13	32
Tilomar	163	6,204	0	31	856	4	0	7,072	0	13,991	8	0	15
Zumalai	1,744	5,499	0	153	1,610	78	0	9,844	0	15,357	0	0	6
Total Covalima	2,931	40,444	10	488	5,262	193	0	47,172	0	86,867	15	13	91

Fonte: Direcção Geral Estatística
- Timor-Leste Censo Agrícolas 2019

3.4. PESCAS

3.4.1. Total Grupo Pescadores no Pescadores individuo, iha Município de Covalima, 2017 até 2020

Posto Administrativos	2018		2019		2020	
	Total Grupo Pescadores	Total Pescadores	Total Grupo Pescadores	Total Pescadores	Total Grupo Pescadores	Total Pescadores
Suai	57	259	56	259	87	375
Tilomar	7	47	7	47	16	73
Maucatar	6	32	0	0	0	0
Zumalai	70	338	6	32	17	80
Tota l	23	379	69	338	120	528

Fonte: *Agricultura e Pescas Município de Covalima*

3.4.2. Facilidade Beiro /Ro Kaer Ikan Período 2016 até 2020

Posto Administrativos	Tipos Beiro/Ro'o	Total (Unit)				
		2016	2017	2018	2019	2020
Suai	Beiro Naton	128	124	129	120	103
	Beiro Jongson	1	6	4	2	2
	Beiro Ketinting	22	11	8	42	40
	Sub Total	151	141	141	164	145
Tilomar	Beiro Naton	42	34	31	3	21
	Beiro Jongson	0	1	1	1	1
	Beiro Ketinting	4	2	1	11	1
	Sub Total	46	37	33	15	23
Zumalai	Beiro Naton	15	17	17	17	19
	Beiro Jongson	0	1	2	1	0
	Beiro Ketinting	0	0	0	0	0
	Sub Total	15	18	0	18	19
Grand Total		212	196	193	197	187

Fonte: *Agricultura e Pescas Município de Covalima*

3.5. FLORESTA

3.5.1. Área Florestal Iha Município de Covalima Por Funcionamento, 2016 até 2020

Tipo Florestal	Luan (Ha)				
	2016	2017	2018	2019	2020
Passeio na Selva/ Hutan Wisata	0	0	0	0	0
Floresta Protegida/ Hutan Lindung	0	8,590	8,590	8,590	5,621
Floresta de Producao Limitada/ Hutan Produksi Terbatas	5,000	5,000	5,000	5,000	0
Floresta de Producao/ Hutan Produksi	7,000	2,000	2,000	2,000	0
Floresta de Producao que pode ser konvertida/ Hutan Produksi yang dapat dikonrsikan	7,000	0	0	0	0
Terra Critica/Lahan kritis	0	7	7	5	0
Total	19,000	15,597	15,597	15,595	5,621

Fonte: *Agricultura e Pescas Municipio de Covalima*

3.5.2. Produção Ai Industrias por Tipo Iha Município de Covalima, 2018 e 2020

Tipo Ai Industrias	2019		2020	
	Luan (Ha)	Produção (M ³)	Luan (Ha)	Produção (M ³)
Ai Cameli	18	-	x	x
Ai Teca	-	267	x	x
Ai Kahur malu: Gamelina, Roti Mutin, Kakeu, Ai We'e, Kafira no seluk tan	-	83.78	x	x
Total	18	350.78	x	x

Fonte: Agricultura e Pescas Município de Cova lima

3.5.3. Areal Plantação Café Por Posto Administrativos e por Ano Iha Município de Covalima 2020

Posto Administrativos	Area Plantação Café (Ha)			
	2017	2018	2019	2020
Fatululic	20	18	18	x
Fatumea	15	8	8	x
Fohorem	40	20	20	x
Maucatar	50	25	25	x
Suai	10	4	4	x
Tilomar	5	3	3	x
Zumalai	10	6	6	x
Total	150	84	84	x

Fonte: Agricultura e Pescas Município de Cova lima

Nota: x Dados Laiha

3.5.4. Areal Coilhetas no Produção **Café** Por Posto Administrativos Iha Município de Covalima, 2020

Posto Administrativos	Area Coilhetas (Ha)	Produção (ton)	Produtividade (Ton/Ha)
Fatululic	9	0	0.6
Fatumea	12	0	0.6
Fohorem	31	0	1.2
Maucatar	21	0	1.2
Suai	3	0	1.2
Tilomar	3	0	0.3
Zumalai	5	0	0.3
Total	84	0	5.4

Fonte: *Agricultura e Pescas Município de Cova lima*

3.5.5. Areal Plantação **Kami'i** por Posto Administrativos Iha Município de Covalima, 2020

Posto Administrativos	Area (Ha)	Area Coilhetas (Ha)	Produção (Ton)
Fatululic	12	0	0
Fatumea	15	0	0
Fohorem	60	0	0
Maucatar	15	0	0
Suai	5	0	0
Tilomar	25	0	0
Zumalai	10	0	0
Total	142	0	0

Fonte: *Agricultura e Pescas Município de Cova lima*

3.6. ENERGIA

3.6.1. Produção e consume Energia Electricidade (Kwh) por Posto Administrativos em Município de Covalima, 2020

Descrição	2020									Total
	Fatulic	Fatumea	Fohorem	Maucatar	Suai	Tilomar	Zumalai			
Produção (Kwh)	x	x	x	x	x	x	x	x	x	x
Consumo (Kwh)	186	302	188	482	2,027	1,949	1,204			6,338
Domestica	170	295	162	469	1,860	1,917	1,116			5,989
Comercial	0	3	2	0	119	5	45			174
Governo	16	4	15	10	37	17	34			133
Industria	0	0	0	0	0	5	0			5
Outros	0	0	9	3	11	5	9			37

Fonte: EDTL Município de Covalima

3.6.2. Produção e consume Energia Electricidade (Kwh) por Ano iha posto Administrativos **Fatululic**

Descrição/ Discription	Ano				
	2020	2019	2018	2017	2016
Produção (Kwh)	x	x	x	x	x
Consumo (Kwh)	186	242	250	255	266
Domestica	170	239	242	239	251
Comercial	0	0	0	0	0
Governo	16	3	8	16	14
Industria	0	0	0	0	0
Outros	0	0	0	0	1

Fonte: *EDTL Município de Covalima*

3.6.3. Produção e Consume Energia Electricidade (Kwh) por Ano iha Posto Administrativos **Fatumea**

Descrição/ Discription	Ano				
	2020	2019	2018	2017	2016
Produção (Kwh)	x	x	x	x	x
Consumo (Kwh)	302	283	303	312	303
Domestica	295	259	294	303	277
Comercial	3	0	2	0	1
Governo	4	21	7	9	22
Industria	0	0	0	0	0
Outros	0	3	0	0	3

Fonte: *EDTL Município de Covalima*

3.6.4. Produção e consume Energia Electricidade (Kwh) por Ano iha Posto Administrativos **Fohorem**

Descrição /Discription	Ano				
	2020	2019	2018	2017	2016
Produção (Kwh)	x	x	x	x	x
Consumo (Kwh)	188	295	325	316	364
Domestica	162	271	309	308	350
Comercial	2	2	5	2	2
Governo	15	15	6	6	11
Industria	0	0	0	0	0
Outros	9	7	5	0	1

Fonte: *EDTL Município de Covalima*

3.6.5. Produção e consume Energia Electricidade (Kwh) por Ano iha Posto Administrativos **Maucatar**

Descrição /Discription	Ano				
	2020	2019	2018	2017	2016
Produção (Kwh)	x	x	x	x	x
Consumo (Kwh)	482	934	962	815	820
Domestica	469	910	939	800	800
Comercial	0	6	12	2	2
Governo	10	14	6	13	13
Industria	0	1	0	0	0
Outros	3	3	5	0	5

Fonte: *EDTL Município de Covalima*

3.6.6. Produção e consume Energia Electricidade (Kwh) por Ano iha Posto Administrativos Suai

Descrição /Discription	Ano				
	2020	2019	2018	2017	2016
Produção (Kwh)	x	x	x	x	x
Consumo (Kwh)	2,027	2,399	3,891	4,640	5,922
Domestica	1,860	2,246	3,737	4,560	5,625
Comercial	119	100	76	12	200
Governo	37	41	68	68	68
Industria	0	0	3	0	13
Outros	11	12	7	0	16

Fonte: *EDTL Município de Covalima*

3.6.7. Produção e Consume Energia Electricidade (Kwh) por Ano iha Posto Administrativos Tilomar

Descrição /Discription	Ano				
	2020	2019	2018	2017	2016
Produção (Kwh)	x	x	x	x	x
Consumo (Kwh)	1,949	1,790	2,116	1,403	1,573
Domestica	1,917	1,758	2,091	1,397	1,512
Comercial	5	2	4	2	7
Governo	17	19	17	4	33
Industria	5	0	2	0	0
Outros	5	11	2	0	21

Fonte: *EDTL Município de Covalima*

3.6.8. Produção e consume Energia Electricidade (Kwh) por Ano iha Posto Administrativos **Zumalai**

Descrição /Discription	Ano				
	2020	2019	2018	2017	2016
Produção (Kwh)	x	x	x	x	x
Consumo (Kwh)	1,204	1,643	2,012	2,932	3,371
Domestica	1,116	1,561	1964	2,903	3,520
Comercial	45	38	27	4	12
Governo	34	32	18	25	27
Industria	0	0	3	0	0
Outros	9	12	0	0	12

Fonte: *EDTL Município de Covalima*

3.6.9. Fontes Energia Naroman (Lighting) ba Uma Kain Privados em Município de Covalima

Posto Administrativos/ Sucos	Uma Kain Privado	Fontes Energia ba Naroman (Lighting)							
		Elec- trici- da de	Bio- gas	Mina Rai	Lilin/ Lam- piaun	Ai Ma- ran	Ka- mi'i	Solar Panel	Seluk
(1)	(2)	(3)	(4)	(5)	(6)	(7)	(8)	(9)	(10)
COVALIMA	12,564	9,517	118	974	266	122	80	1,447	40
Fatululic	414	208	1	7	38	-	-	160	-
Fatululic	121	120	-	-	1	-	-	-	-
Taroman	293	88	1	7	37	-	-	160	-
Fatumea	673	304	2	326	13	4	3	21	-
Belulic Leten	347	235	1	100	9	-	1	1	-
Fatumea	171	1	-	151	4	2	1	12	-
Nanu	155	68	1	75	-	2	1	8	-
Fohorem	854	239	3	12	29	34	8	527	2
Dato Rua	164	4	-	5	-	1	5	148	1
Dato Tolu	215	-	-	1	-	30	1	183	-
Fohoren	148	1	-	2	29	2	1	112	1
Lactos	327	234	3	4	-	1	1	84	-
Maucatar	1,651	1,429	7	47	43	2	3	119	1
Belecasac	378	209	1	15	38	-	2	113	-
Holpilat	347	336	1	6	1	1	-	2	-
Matai	549	525	3	15	3	1	-	2	-
Ogues	377	359	2	11	1	-	1	2	1

Continua..

Continuação 3.6.9.

Posto Administrativo/ Sucos	Uma Kain Privado	Fontes Energia ba Naroman (Lighting)							
		Elec-tricida de	Bio-gas	Mina Rai	Lilin/ Lam-piaun	Ai Ma-ran	Ka-mi'i	Solar Panel	Seluk
(1)	(2)	(3)	(4)	(5)	(6)	(7)	(8)	(9)	(10)
Suai	4,790	4,246	39	172	92	55	24	131	31
Beco	740	494	4	27	69	22	4	103	17
Camenaça	693	650	12	3	3	22	3	-	-
Debos	1,946	1,831	17	50	8	8	10	16	6
Labarai	578	521	4	34	4	-	3	10	2
Suai Loro	833	750	2	58	8	3	4	2	6
Tilomar	1,763	1,548	7	169	8	16	8	6	1
Beiseuc	540	523	3	13	-	-	1	-	-
Casabauc	376	317	-	49	3	5	1	1	-
Lalawa	329	293	2	22	2	10	-	-	-
Maudemo	518	415	2	85	3	1	6	5	1
Zumalai	2,419	1,543	59	241	43	11	34	483	5
Fatuleto	155	47	19	50	3	1	15	20	-
Lepo	179	-	1	30	-	-	3	144	1
Lour	372	59	28	64	8	2	6	205	-
Mape	59	2	-	8	1	2	-	45	1
Raimea	672	598	5	51	1	2	6	8	1
Tashilin	422	414	2	-	-	3	2	-	1
Ucecai	40	1	-	3	1	-	-	35	-
Zulo	520	422	4	35	29	1	2	26	1

Fonte: Direcção Geral de Estatística
- Censo População no Uma Kain 2015

3.6.10. Fontes Energia Hodi Tein (Cooking) ba Uma Kain Privados em Município de Covalima

Posto Administrativos/ Sucos	Uma Kain Privado	Fontes Energia ba Tein (Cooking)						
		Elec-tricida de	Cook-ing gas	Bio Gas	Mina-rai	Anar (Batu-bara)	Ai Maran	Seluk
(1)	(2)	(3)	(4)	(5)	(6)	(7)	(8)	(9)
COVALIMA	12,564	1,350	119	50	153	46	10,813	33
Fatululic	414	25	5	0	0	1	376	7
Fatululic	121	4	4	0	0	0	113	0
Taroman	293	21	1	0	0	1	263	7
Fatumea	673	96	2	1	36	12	526	0
Belulic Leten	347	75	1	0	6	9	256	0
Fatumea	171	0	0	0	4	0	167	0
Nanu	155	21	1	1	26	3	103	0
Fohorem	854	16	8	1	1	2	821	5
Dato Rua	164	1	0	0	0	0	162	1
Dato Tolu	215	0	0	0	1	1	212	1
Fohoren	148	1	0	0	0	0	146	1
Lactos	327	14	8	1	0	1	301	2
Maucatar	1,651	156	6	5	7	2	1,471	4
Belecasac	378	15	1	0	1	0	361	0
Holpilat	347	12	1	1	1	0	330	2
Matai	549	87	1	3	4	0	453	1
Ogues	377	42	3	1	1	2	327	1

Continua..

Continuação 3.6.10.

Posto Administrativos/ Sucos	Uma Kain Privado	Fontes Energia ba Tein (Cooking)						
		Elec- trici- da de	Cook- ing gas	Bio Gas	Mina- rai	Anar (Batu- bara)	Ai Maran	Seluk
(1)	(2)	(3)	(4)	(5)	(6)	(7)	(8)	(9)
Suai	4,790	639	83	22	36	12	3,986	12
Beco	740	109	9	1	0	1	614	6
Camenaça	693	112	23	3	4	3	548	0
Debos	1,946	282	38	11	29	0	1,585	1
Labarai	578	31	5	1	1	3	537	0
Suai Loro	833	105	8	6	2	5	702	5
Tilomar	1,763	187	7	7	20	5	1,536	1
Beiseuc	540	31	1	1	1	1	505	0
Casabauc	376	14	1	1	3	1	355	1
Lalawa	329	50	0	1	4	0	274	0
Maudemo	518	92	5	4	12	3	402	0
Zumalai	2,419	231	8	14	53	12	2,097	4
Fatuleto	155	9	0	3	16	1	126	0
Lepo	179	2	1	0	2	0	173	1
Lour	372	13	1	3	9	2	342	2
Mape	59	2	0	0	4	0	53	0
Raimea	672	45	2	3	7	5	610	0
Tashilin	422	121	1	4	2	0	294	0
Ucecai	40	0	0	0	1	0	39	0
Zulo	520	39	3	1	12	4	460	1

Fonte: Direcção Geral de Estatística
- Censo População no Uma Kain 2015

3.7. ÁGUA POTÁVEL

3.7.1. População Urbano e População Rural o acesso à água Potável, 2020

Posto Administrativos	Total Uma Kain	Consumedores/	
		Urbano	Rural
Fatululic	730	70	x
Fatumea	991	595	x
Fohorem	1,291	1,291	x
Maucatar	2,635	2,083	x
Suai	5,415	4,754	x
Tilomar	2,205	1,811	x
Zumalai	3,686	3,069	x
Total	16,953	13,673	x

Fonte: *Direção Nacional Água e Saneamento Município de Covalima*

Nota: *x Dadas Laiha*

3.7.2. Número Consumedores no Volume á Água Potável, 2019 e 2020

Descrição	2019		2020	
	Total Consumedores	Volume (M ³)	Total Consumedores	Volume (M ³)
Uma Hela Fatin/Uma Kain Privadu	1,063	x	1,104	x
Hotel/Objetu Turismo	16	x	3	x
Corpo Sosial/Hospital	11	x	2	x
Fatin Relijioza	2	x	2	x
Instalasoens Publikas	15	x	14	x
Kompania/Loja/Industria	21	x	20	x
Instituisaun Governu	29	x	10	x
Sel-Seluk tan	0	0	0	0
Enkolimentu/Perdeu(Lakon)	0	0	0	0
T o t a l	1,157	0	1,155	492,586 M

Fonte: *Direção Nacional Água e Saneamento Município de Covalima*

Nota: *x Dadus Laiha*

3.8. TRANSPORTES

3.8.1. Número Veículos Registrada por Tipos e Posto Administrativos em Município de Covalima, 2020

Posto Administrativos	Tipo de veículo					
	PICK-Up	Microlete	Angguna	Bus	Truck	MotORIZADA
Fatululic	0	0	1	0	0	10
Fatumea	0	1	1	0	0	3
Fohorem	0	0	1	0	2	11
Maucatar	3	0	1	0	2	58
Suai	9	2	6	0	11	174
Tilomar	8	1	4	0	1	40
Zumalai	3	1	1	0	1	47
Total	23	5	15	0	17	343

Fonte: DNTT Município de Covalima

3.8.2. Número Veículos Registrada por Tipos e por Ano em Município de Covalima, 2016 até 2020

Ano	Tipo de veículo					
	PICK-Up	Microlete	Angguna	Bus	Truck	MotORIZADA
2020	23	5	15	0	17	343
2019	32	0	1	0	10	292
2018	26	2	2	0	15	254
2017	12	0	0	0	14	347
2016	96	34	10	0	244	2,796

Fonte: DNTT Município de Covalima

3.8.3. Número Veículos baseia ba Inspeção e por Tipos e Posto Administrativos em Município de Covalima, 2020

Posto Administrativos	Tipo de veiculo					
	PICK-Up	Microlete	Angguna	Bus	Truck	Motorizada
Fatululic	1	0	1	0	5	36
Fatumea	2	1	7	0	6	49
Fohorem	5	2	12	0	7	65
Maucatar	21	0	5	0	53	378
Suai	132	17	31	0	239	1,475
Tilomar	17	7	13	0	36	260
Zumalai	17	9	2	0	31	410
Total	195	36	71	0	377	2,673

Fonte: DNTT Município de Covalima

3.8.4. Número Veículos baseia ba Inspeção e por Tipos e Posto Administrativos em Município de Covalima 2020

Ano	Tipo de veiculo					
	PICK-Up	Microlete	Angguna	Bus	Truck	Motorizada
2020	195	36	71	0	377	2,673
2019	145	39	51	0	323	2,239
2018	86	40	37	1	286	1,946
2017	77	32	20	0	287	1,849

Fonte: DNTT Município de Covalima

3.9. HOTELARIA

3.9.1. Estabelecimento Hotelaria iha Município de Covalima, 2020

Posto Administrativo	Estatutu				Número de Quartos de Quartos	Número de Camas/Number Of Beds		
	Apartamento	Hotel	Motel	Pausada		V.I.P	Individuais/ Single beds	Cama Casal/ Double Beds
Fatullic	0	0	0	0	0	0	0	0
Fatumea	0	0	0	0	0	0	0	0
Fohorem	0	0	0	0	0	0	0	0
Maucatar	0	0	0	0	0	0	0	0
Suai	0	8	0	0	139	15	77	47
Tilomar	0	0	0	0	0	0	0	0
Zumalai	0	0	0	0	0	0	0	0
Total	0	8	0	0	139	15	77	47

Fonte: Serviço Estatística Município de Covalima, 2019



DIRECÇÃO GERAL DE ESTATÍSTICA
TIMOR-LESTE

Direcção Geral de Estatística
Estatística Município de Covalima
Rua: Tabacolot, Debos, Suai
Timor-Leste
www.statistics.gov.tl
dge@mof.gov.tl
Telf. (670) 77347500

www.statistics.gov.tl

