



# COVALIMA EM NÚMEROS

## ESTATÍSTICA MUNICÍPIO DE COVALIMA

2021



INSTITUTO NACIONAL DE ESTATÍSTICA  
TIMOR-LESTE, LP.



Ministerio das Finanças

**Título**

# **Covalima Em Números 2021**

**Editor**  
**Fernando Pereira**  
**Silvino Lopes**  
**Helder Henriques Mendes**  
**Mateus Pinheiro**

**Chêfe Departamento**  
**Serviço de Estatística Município de Covalima**  
**Fernando Pereira**

**Directora**  
**Direcção de Estatística Regionais e Municipais**  
**Maria do Carmo Moreira**

**Presidente**  
**Instituto Nacional de Estatística, I.P.**  
**Elias dos Santos Ferreira, L.Ec., MM**

**Design e Composição**  
**Silvino Lopes & Helder HM**

Copyright © Government of Timór-Leste, 2023



INSTITUTO NACIONAL DE ESTATÍSTICA  
TIMOR-LESTE, I.P.

Edifício Estatística Município de Covalima



**<https://inetl-ip.gov.tl>**

**Instituto Nacional de Estatística, I.P.  
Direcção de Estatística Regionais e Municipais  
Serviço de Estatística Municipal de Covalima  
Rua: Debos, Covalima  
Timór-Leste  
Telefone: +(670) 77347500**

# Índice

Prefácio .....	iv
<b>TERRITÓRIO</b>	
Geografia .....	2
Estrutura Administrativa .....	3
Distância .....	11
<b>DEMOGRAFIA E SOCIEDADE</b>	
População .....	14
Migração .....	24
Educação .....	29
Saúde .....	45
Protecção Social .....	58
Administração Público .....	64
Justiça .....	67
Obras Públicas .....	73
Participação Política .....	74
<b>ECONOMIA</b>	
Agricultura .....	81
Horticultura .....	88
Pecuaria .....	90
Pescas .....	91
Floresta .....	92
Energia .....	95
Água Potável .....	104
Transportes .....	106
Hotelaria .....	108

## Prefácio

A Instituto Nacional de Estatística Timór-Leste (INE-TL) tem o prazer de apresentar pelo 9º edição consecutivo a publicação “Covalima em Números”, este ano com informação estatística anual Janeiro até Dezembro de 2021.

A estrutura desta edição é igual à do ano passado, estando a informação dividida em três capítulos: território, demografia e sociedade, e economia. A presente edição contém, no entanto, mais informação estatística, o que reflecte o desenvolvimento gradual da actividade estatística no nosso país, quer em termos de novos inquéritos realizados, quer no que respeita ao melhor aproveitamento dos dados Administrativos na posse da administração pública.

O Censo 2010 e Censo 2015 fornecerá uma série de indicadores demográficos, sociais e também económicos do maior importância para o conhecimento da realidade nacional. Os dados resultantes do Censo ajudarão as autoridades nacionais a melhor avaliar o impacto das políticas de desenvolvimento nacional em curso, a identificar novas necessidades e a planear intervenções futuras. Reforçamos os laços e a coordenação estatística com outras linhas Ministérios, que conosco colaboram regularmente, permitindo a realização desta publicação.

Esperamos que os dados agora apresentados se revelem úteis aos nossos utilizadores. Continuaremos empenhados em melhorar a informação estatística que produzimos e divulgamos. Todos os comentários e sugestões serão para nós bem-vindos.

Agradecemos a todos os que conosco colaboram, entidades públicas, privadas e famílias, respondendo aos nossos pedidos de informação. Só com a colaboração de todos, respondendo prontamente e com veracidade à (INE-TL), nos é possível produzir estatísticas oficiais de qualidade, relevantes e oportunas, necessárias ao conhecimento e progresso do nosso país.

Covalima, Agosto de 2023



**Fernando Pereira**

Chefe Departamento Serviço de Estatística Município de Covalima

# TERRITÓRIO

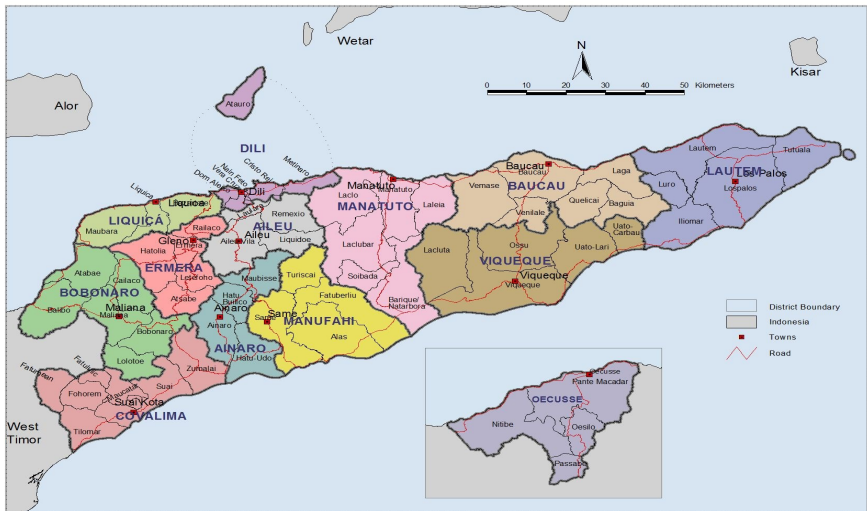
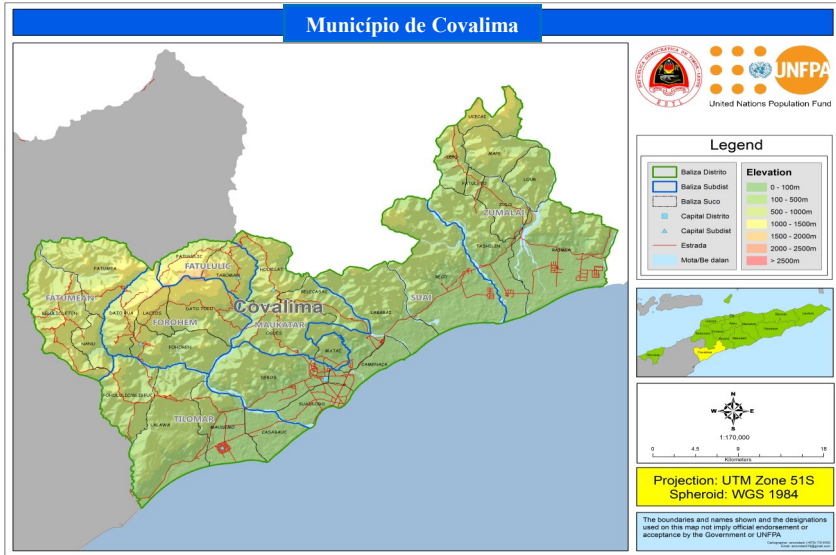

Fonte: Instituto Nacional de Estatística, I.P.  
“Direcção Nacional do Cartografia”

## 1.1. GÉOGRAFIA

### 1.1.1. Geograficamente Município de Covalima

Astronomico Município de Covalima:

9°5° – 9° 30° LS

125°40° – 125° BT

#### Astronomico Município de Covalima e Fronteira entre:

Parte Norte : Município de Bobonaro e Kabupaten Belu/NTT,  
Indonesia

Parte Sul : Mar de Timor

Parte Leste : Município de Ainaro

Parte Oeste : Kabupaten Malaka/NTT, Indonesia

	Unidade	Factos
Projecção População 2021	Nº	70,194
Densidade Populacional 2021	Hab / Km <sup>2</sup>	58
Total Uma Kain Censo (2015)	Nº	12,564
Household Size Censo (2015)	Nº	5.20
Área	Km <sup>2</sup>	1,206.66
Perimetro	km	x
Perímetro da Linha Costa	km	9° 5° - 9° 30°
Comprimento Máximo:Norte-Sul	km	8° 17
Comprimento Máximo:Este-Oeste	km	123° 25
Altitude Máxima	m	125° 40° - 125°
Montanha Mais Alto: Taroman	m	1,765
Ribeira Mais Longa: Tafara	m	x

**Fontes** : - Instituto Nacional de Estatística, I.P.  
- *Timor-Timur dalam angka tahun 1996*  
- *Censo População no Uma Kain 2015*

**Nota:** (x) *Dadus Seidauk iha*



## 1.2. ESTRUTURA ADMINISTRATIVA

### 1.2.1. Área Administrativa por Posto Administrativos em Município de Covalima

*Baze legal Diploma Ministerial No: 16/2017 de 31 de Março  
Criação Sucos Foun.*

Município	Posto Administrativos	Sucos	Larga Área (Km <sup>2</sup> )	Percentagem (%)
Covalima			<b>1,206.66</b>	<b>100</b>
		<b>Fatululuic</b>	<b>45.72</b>	<b>3.79</b>
		1. Fatululic	21.42	1.78
		2. Taroman	24.29	2.01
		<b>Fatumea</b>	<b>132.60</b>	<b>10.99</b>
		1. Belulic Leten	60.69	5.03
		2. Fatumea	56.39	4.67
		3. Nanu	15.52	1.29
		<b>Fohorem</b>	<b>132.80</b>	<b>11.01</b>
		1. Dato-Rua	31.70	2.63
		2. Dato-Tolu	47.03	<b>3.90</b>
		3. Fohorem	39.93	3.31
		4. Lactos	14.14	1.17
		<b>Maucatar</b>	<b>114.56</b>	<b>9.50</b>
		1. Belecasac	22.78	1.89
		2. Holpilat	35.03	2.90
		3. Matai	11.18	0.93
	4. Ogues	45.57	3.78	
	<b>Suai</b>	<b>302.60</b>	<b>25.08</b>	
	1. Beco	113.39	9.40	
	2. Camenaça	19.81	1.64	
	3. Debos	67.34	5.58	
	4. Labarai	80.22	6.65	
	5. Suai Loro	21.85	1.81	

*Continua...*



*Continuação 1.2.1.*

Município	Posto Administrativos	Sucos	Larga Área (Km <sup>2</sup> )	Percentagem (%)
Covalima	Tilomar		194.64	16.13
		1. Beiseuc	42.54	3.53
		2. Casabauc	22.79	1.89
		3. Lalawa	86.49	7.17
		4. Maudemo	42.83	3.55
	Zumalai		283.74	23.51
		1. Fatuleto	6.22	0.52
		2. Lepo	5.15	0.43
		3. Lour	25.85	2.14
		4. Mape	30.59	2.54
		5. Raimea	97.60	8.09
		6. Tashilin	59.67	4.94
	7. Ucecai	19.96	1.64	
	8. Zulo	38.70	3.21	

Fonte: *Ministério da Administração Estatal*

### 1.2.2. Estrutura Administrativa Município de Covalima

Posto Administrativos	Sucos	Aldeias
Fatululic	2	8
Fatumea	3	12
Fohorem	4	15
Maucatar	4	22
Suai	5	34
Tilomar	4	23
Zumalai	8	34
<b>Total</b>	<b>30</b>	<b>148</b>

Fonte: *Ministério da Administração Estatal*

### 1.2.3. Covalima Fahe Por Posto Administrativos, Sucos, e Aldeias

Posto Administrativos	Suco	Aldeia
<b>FATULIC</b>	1. Fatullic	1. Aitoun 2. Beco 3. Beidaci
	2. Taroman	1. Fatuloro 2. Holba 3. Lia Nain 4. Macous 5. Taroman
<b>FATUMEA</b>	1. Belulic Leten	1. Baleo Quic 2. Belulic Craic 3. Clau Halec 4. Mane Quic
	2. Fatumea	1. Fatumea 2. Lebo 3. Mota Ulun 4. Rai Oan
	3. Nanu	1. Halic Nai 2. Macocon 3. Nanu 4. Tradu Cama
<b>FOHOREM</b>	1. Dato Rua	1. Aitos 2. Fatulidun 3. Hali-Laran
	2. Dato Tolu	1. Fatuc Cabuar Craic 2. Fatuc Cabuar Leten 3. Natardic

*Continua...*

*Continuação 1.2.3.*

Posto Administrativos	Suco	Aldeia
<b>FOHOREM</b>	3. Fohorem	1. Fatuc Bitic Laran 2. Fatuc Laran 3. Lo'o Hali 4. Loroquida 5. Sadahur
	4. Lactos	1. Au-Lulic 2. Cacaut 3. Calobor 4. Fatuc Laran
<b>MAUCATAR</b>	1. Belecasac	1. Busadao 2. Dais 3. Du'ut 4. Gazolo 5. Ila 6. Loloba 7. Lolowa
	2. Holpilat	1. Fatuc Oan 2. Hatu 3. Lela 4. Leogore 5. Manulor 6. Nainare
	3. Matai	1. Lohorai 2. Maior/Cunain 3. Matai 4. Quiar
	4. Ogues	1. Baulela 2. Foho Rua 3. Ogues 4. Orun 5. Soga

*Continua...*

Posto Administrativos	Suco	Aldeia
SUAI	1. Beco	1. Aidantuic
		2. Beco
		3. Bibiatan
		4. Haemanu
		5. Halic
		6. Holbolu
		7. Leowalu
		8. Maucola
		9. Teda
		10. Tobur
		11. Zuwac
	2. Camenaça	1. Ailoc Laran
		2. Fatuisin
		3. Manequin
		4. Sanfuc
	3. Debos	1. Ahinarai
		2. Asumaten
		3. Asurai
		4. Busacucun
		5. Laconac Babu
		6. Laconac Besic
		7. Lo'oque
		8. Lontale
		9. Tabacolot

Continua...

*Continuação 1.2.3.*

Posto Administrativos	Suco	Aldeia
<b>SUAI</b>	4. Labarai	1. Bonuc 2. Holba 3. Meop 4. Mucbelis 5. Roec
	5. Suai Loro	1. Acar Laran 2. Lo'o 3. Mane Icun 4. Sucabe Laran 5. Suco Loro
<b>TILOMAR</b>	1. Beiseuc	1. Baer 2. Fatuc Metan 3. Foholulic 4. Maubesi 5. Niquir 6. Wala 7. Wetaba
	2. Casabauc	1. Cawa Uman 2. Coloama 3. Tabolo
	3. Lalawa	1. Ai Oan 2. Bitis 3. Halemea 4. Kota Foun 5. Salele Bot 6. Tulaeduc

*Continua..*

Posto Administrativos	Suco	Aldeia
<p style="text-align: center;"><b>TILOMAR</b></p>	4. Maudemo	1. Ai-Taman 2. Besac Oan 3. Caicoli 4. Coitau 5. Fau-Laran 6. Onu-Laran 7. Sadahur
<p style="text-align: center;"><b>ZUMALAI</b></p>	1. Fatuleto	1. Biata 2. Colu 3. Fatuleto Canua 4. Nalaop 5. Zobete
	2. Lepo	1. Aisal Leuc 2. Baulolo 3. Biatuma 4. Horba 5. Lepo Canua
	3. Lour	1. Lae Gatal 2. Pelet 3. Ritoluli 4. Salasa 5. Somo Kanua 6. Tilis 7. Uluc Lolo
	4. Mape	1. Daro 2. Mape Canua 3. Polo

*Continua..*

*Continuação 1.2.3.*

Posto Administrativos	Suco	Aldeia
ZUMALAI	5. Raimea	1. Beilaco
		2. Loro
		3. Uma Claran
		4. Webaba
	6. Tashilin	1. Basana
		2. Baura Iacun
		3. Culu Oan
		4. Galitaz
	7. Ucecai	1. Leudula
		2. Reaçu
	8. Zulo	1. Lale
		2. Leogol
3. Obuc Mil		
4. Zulo Tas		

**Fonte:** *Ministério da Administração Estatal*



## 1.3. DISTÂNCIA

### 1.3.1. Distância entre a Cidade Posto Administrativos

<b>Fatululic</b>						
<b>79</b>	<b>Fatumea</b>					
<b>64</b>	<b>78</b>	<b>Fohorem</b>				
<b>15</b>	<b>64</b>	<b>49</b>	<b>Maucatar</b>			
<b>31</b>	<b>48</b>	<b>33</b>	<b>16</b>	<b>Suai</b>		
<b>48</b>	<b>31</b>	<b>25</b>	<b>33</b>	<b>17</b>	<b>Tilomar</b>	
<b>61</b>	<b>78</b>	<b>63</b>	<b>46</b>	<b>30</b>	<b>47</b>	<b>Zumalai</b>

*Fonte : Serviço Estatística Município de Covalima*

### 1.3.2. Distância entre a Cidade Municípios

Covalima																																					
85	Ainaro																																				
89	59	Manufahi																																			
204	171	143	Viqueque																																		
340	327	279	136	Lautem																																	
271	268	210	67	62	Baucau																																
265	182	185	131	133	64	Manatuto																															
202	116	119	199	199	130	66	Dili																														
152	79	72	246	246	177	133	47	Aileu																													
212	150	183	235	235	166	102	36	81	Liquiça																												
152	172	115	267	267	195	128	62	43	72	Ermera																											
64	85	89	337	337	268	204	138	119	148	86	Bobonaro																										
203	326	329	409	409	340	276	210	255	174	246	139	Oecusse																									

Fonte: Instituto Nacional de Estatística, I.P.

# DEMOGRAFIA E SOCIEDADE



*Photo: Helder HM*



## 2.1. POPULAÇÃO

### 2.1.1. Projeção População Município de Covalima, por Idade (0 - 80+) e Sexo, 2021

Idade	Total	Sexo	
		Mane	Feto
<b>COVALIMA</b>	<b>70,194</b>	<b>35,637</b>	<b>34,559</b>
0	1,804	921	882
1	1,758	898	860
2	1,746	895	851
3	1,741	895	846
4	1,740	896	843
5	1,740	899	841
6	1,668	880	787
7	1,715	896	819
8	1,696	880	815
9	1,644	852	792
10	1,598	829	769
11	1,560	811	749
12	1,552	810	742
13	1,565	819	746
14	1,619	845	74
15	1,675	875	801
16	1,741	908	833
17	1,784	929	855
18	1,796	934	861
19	1,758	917	841
20	1,669	872	797
21	1,570	822	748
22	1,477	777	700
23	1,369	719	649
24	1,235	647	588
25	1,105	572	533
26	973	496	478
27	865	431	435

*Continua...*

*Continuação 2.1.1.*

Idade	Total	Sexo	
		Mane	Feto
28	791	386	405
29	755	360	395
30	763	358	405
31	774	361	413
32	774	354	419
33	774	356	418
34	777	356	421
35	780	362	418
36	790	374	415
37	801	384	418
38	778	376	403
39	724	349	374
40	647	308	339
41	552	261	291
42	477	219	257
43	434	200	234
44	447	209	237
45	491	235	256
46	556	270	286
47	606	300	306
48	639	320	319
49	638	325	313
50	617	316	301
51	595	311	285
52	575	301	273
53	549	294	255
54	518	273	245
55	482	254	229
56	446	232	214

*Continua...*

*Continuação 2.1.1.*

Idade	Total	Sexo	
		Mane	Feto
57	408	208	200
58	377	193	185
59	358	182	176
60	339	177	161
61	320	171	149
62	306	168	138
63	293	158	135
64	285	153	132
65	282	142	140
66	280	134	146
67	279	127	153
68	275	119	156
69	283	124	159
70	283	128	155
71	287	131	155
72	290	138	152
73	286	137	148
74	276	136	140
75	257	126	131
76	232	115	118
77	218	109	109
78	191	96	95
79	176	90	86
80+	899	444	456

**Fonte:** Instituto Nacional de Estatística, I.P.

*- Monografia Projecção População 2021 de Censo População no Umakain 2015*

**Observação:** *Tanba efeito husi Rounding/pembulatan causa mos ba nia total, talvez diferente oituan*

## 2.1.2. População Município de Covalima, por Grupo de Idade e Sexo, Censo 2004, Censo 2010 e Censo 2015

Grupo de Idade	Censo 2004			Censo 2010			Censo 2015		
	Mane	Feto	Total	Mane	Feto	Total	Mane	Feto	Total
Under 1	711	686	1,397	752	681	1,433	876	791	1,667
1-4	3,671	3,494	7,165	3,239	3,061	6,300	3,088	3,017	6,105
5-9	3,919	3,699	7,618	4,597	4,315	8,912	4,091	3,945	8,036
10-14	3,779	3,521	7,300	4,328	3,958	8,286	4,826	4,423	9,249
15 - 19	2,601	2,717	5,318	3,314	3,226	6,540	4,041	3,686	7,727
20 - 24	1,754	2,074	3,828	1,957	2,199	4,156	2,485	2,519	5,004
25 - 29	1,384	1,671	3,055	1,835	2,133	3,968	2,073	2,302	4,375
30 - 34	1,840	1,699	3,539	1,301	1,448	2,749	1,970	2,081	4,051
35 - 39	1,504	1,519	3,023	1,675	1,619	3,294	1,224	1,375	2,599
40 - 44	1,358	1,458	2,816	1,421	1,397	2,818	1,642	1,621	3,263
45 - 49	1,005	993	1,998	1,191	1,105	2,296	1,553	1,369	2,922
50 - 54	982	867	1,849	911	764	1,675	1,092	1,013	2,105
55 - 59	568	506	1,074	586	499	1,085	799	641	1,440
60 - 64	594	482	1,076	1,219	1,425	2,644	757	896	1,653
65 - 69	356	333	689	821	752	1,573	1,129	1,335	2,464
70 - 74	306	273	579	387	359	746	700	667	1,367
75 - 79	151	116	267	204	245	449	332	289	621
80 - 84	127	145	272	117	153	270	136	188	324
85 +	94	105	199	127	134	261	154	175	329
<b>Total</b>	<b>26,705</b>	<b>26,358</b>	<b>53,063</b>	<b>29,982</b>	<b>29,473</b>	<b>59,455</b>	<b>32,968</b>	<b>32,333</b>	<b>65,301</b>

**Fonte:** Instituto Nacional de Estatística, I.P.

- *Censo População no Uma kain 2004, 2010 e 2015*



### 2.1.3. Trend População Censo 2004, Censo 2010 e Censo 2015 em Município de Covalima, por Grupo de Idade e Sexo

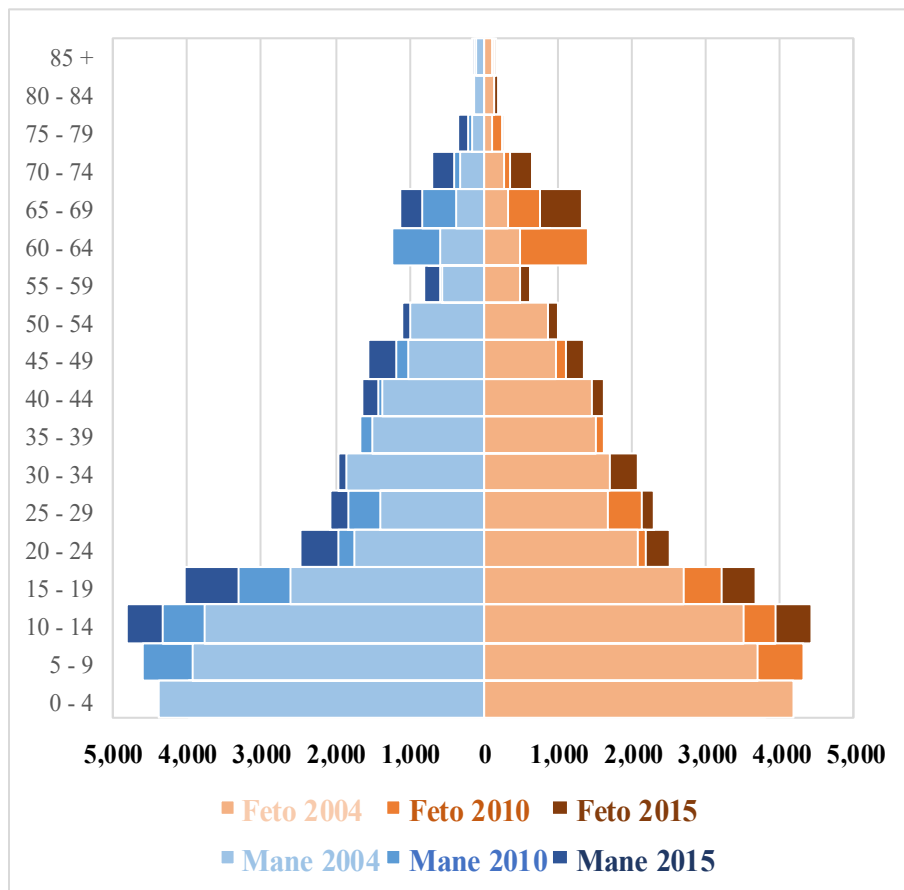

**Fonte:** Instituto Nacional de Estatística, I.P.  
 - *Censo População no Uma kain 2004, 2010 e 2015*

### 2.1.4. Projecção População Município de Covalima, por Grupo de Idade e Sexo, 2021

Grupo de Idade	Total	Sexo	
		Mane	Feto
0-4	8,788	4,506	4,283
5-9	8,463	4,408	4,055
10-14	7,894	4,114	3,780
15 - 19	8,754	4,563	4,192
20 - 24	7,320	3,837	3,483
25 - 29	4,489	2,244	2,245
30 - 34	3,862	1,785	2,077
35 - 39	3,873	1,844	2,028
40 - 44	2,557	1,197	1,359
45 - 49	2,930	1,451	1,479
50 - 54	2,855	1,495	1,360
55 - 59	2,071	1,067	1,004
60 - 64	1,543	828	716
65 - 69	1,400	646	754
70 - 74	1,421	670	750
75 - 79	1,075	537	539
80 +	899	444	456
<b>Total</b>	<b>70,194</b>	<b>35,637</b>	<b>34,559</b>

**Fonte:** Instituto Nacional de Estatística, I.P.

- *Monografia Projecção População 2021 de Censo População no Umakain 2015*

## 2.1.5. Pirâmida Projecção População Município de Covalima, por Grupo de Idade e Sexo, 2021

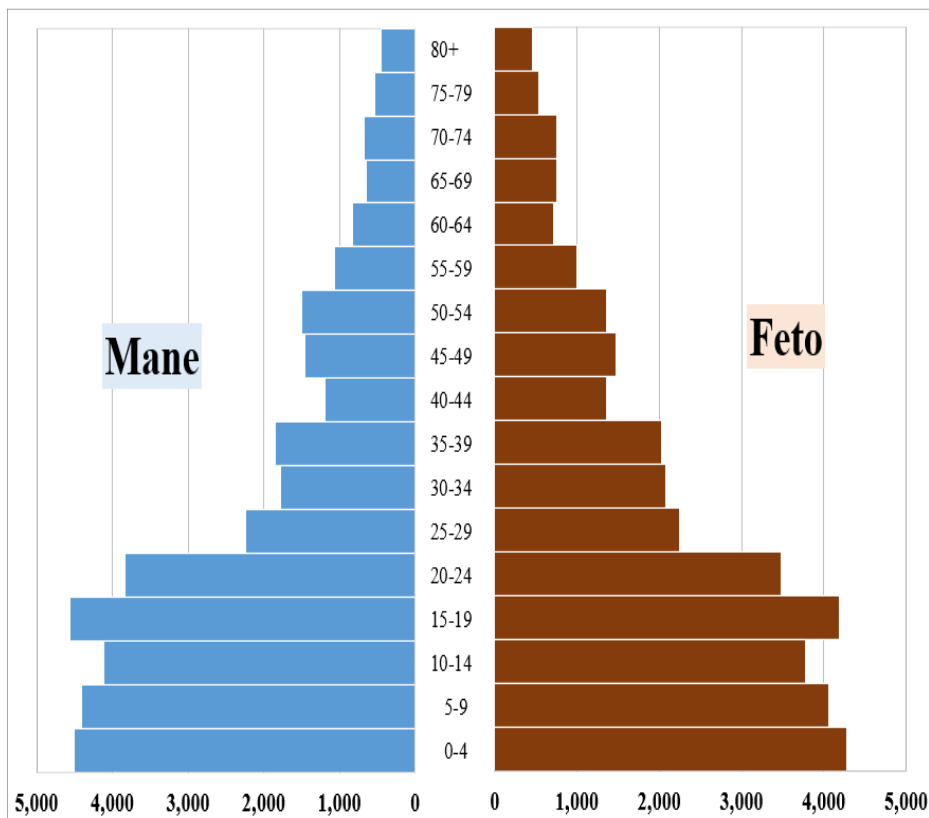

**Fonte:** Instituto Nacional de Estatística, I.P.  
 - *Monografia Projecção População 2021 de Censo População no Umakain 2015*

## 2.1.6. Gráfico: População Município de Covalima de Acordo com a Tempo Referência Vários

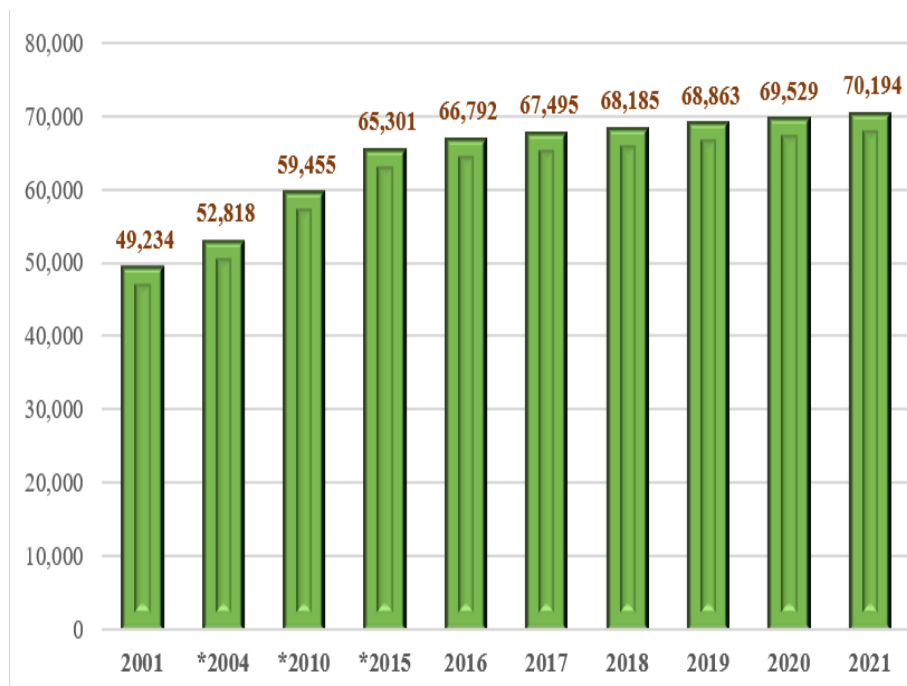

**Fontes:** Instituto Nacional de Estatística, I.P.

- *Survey Suco Timór-Leste 2001*

- *\*Censo População no Uma Kain 2004, 2010 e 2015*

- *Monografia projecção População 2016, 2017, 2018, 2019, 2020 e 2021 de Censo População no Uma Kain 2015)*

### 2.1.7. Gráfico: População Município de Covalima, por Língua Materna

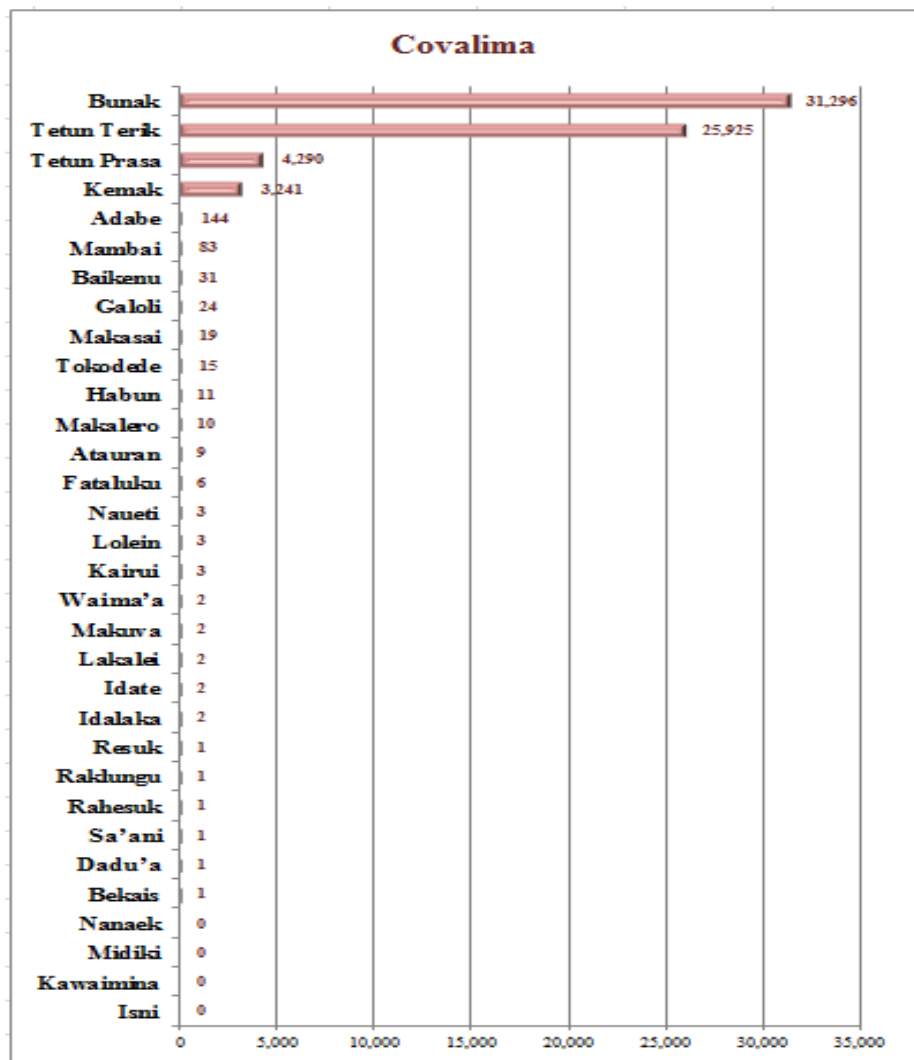

Fonte: Instituto Nacional de Estatística, I.P.  
- Censo População no Uma Kain 2015

## 2.1.8. Outros Indicadores Demográficos

Município de Covalima	2021	2020	2019	2018	2017	2016
Taxa de crescimento da população (Percentagem)	1.0	1.0	1.0	1.0	1.0	1.1
Média da idade	20.3	20.0	19.7	19.4	19.0	19.0
Relação de masculinidade	103.1	103.2	103.3	103.4	103.0	103.0
Taxa bruta de natalidade	26.2	26.6	27.2	27.8	28.4	29.0
Taxa bruta de mortalidade	10.7	10.8	10.9	11.0	11.1	11.3
Taxa de mortalidade infantil	70.6	72.5	73.8	74.8	75.8	76.5
Total Taxa dependência	81.3	82.9	85.0	87.5	90.0	93.2
Taxa de dependência envelhecimento	16.4	16.5	16.8	17.1	17.4	17.7
Taxa de dependência das crianças	65.0	66.3	68.2	70.4	73.0	75.5

**Fonte:** Instituto Nacional de Estatística, I.P.

- *Projeção População 2016, 2017, 2018, 2019, 2020 e 2021 de Censo População no Umakain 2015*

## 2.2. Migração

### 2.2.1. Gráfico: Razão População Município de Covalima, halo Migração (life time migration)

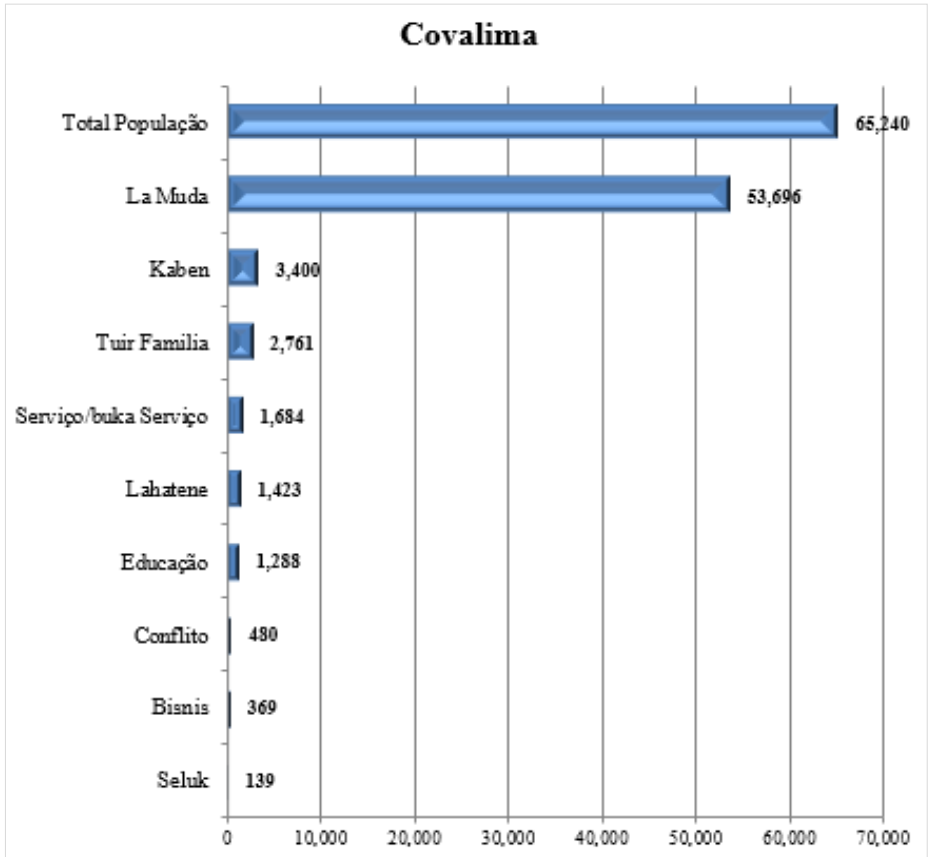

**Fonte:** Instituto Nacional de Estatística, I.P.  
- *Censo População no Uma Kain 2015*



### 2.2.2. Entrada e Saída de Estrangeiros em Timór-Leste Através Posto Fronteira Salele por Classificação Tipo de Vistos, 2021

Tipos de Vistos	Mês												Total	
	Jan	Fev	Mar	Abr	Mai	Jun	Jul	Agu	Sep	Out	Nov	Des		
Class I/Turista	2	4	0	0	0	0	0	0	0	0	0	0	0	6
Class II/Transit	0	0	0	0	0	0	0	0	0	0	0	0	0	0
Class III	0	0	0	0	0	0	0	0	0	0	0	0	0	0
Class IV Trabalho	3	0	0	0	0	0	0	0	1	0	0	0	0	4
Fix Permanencia	0	0	0	0	0	0	0	0	0	0	0	0	0	0
Work	37	43	36	8	0	0	6	0	0	0	7	0	0	137
A. Residencia	52	12	23	0	0	0	2	2	0	0	0	0	0	91
UN Staff	0	0	0	0	0	0	0	0	0	0	0	0	0	0
Oficial	0	0	0	0	0	0	0	0	0	0	0	0	0	0
Special Stay	4	4	7	0	0	1	0	0	0	0	0	0	0	16
Timór-Leste	1,561	1135	725	28	0	3	14	4	3	4	5	0	0	3,482
Outrus	1241	980	501	55	0	6	4	5	4	13	4	0	0	2,813
<b>Tot a l</b>	<b>2,900</b>	<b>2,178</b>	<b>1,292</b>	<b>91</b>	<b>0</b>	<b>10</b>	<b>26</b>	<b>11</b>	<b>8</b>	<b>17</b>	<b>16</b>	<b>0</b>	<b>0</b>	<b>6,549</b>
<b>Multas</b>	<b>1</b>	<b>0</b>	<b>0</b>	<b>0</b>	<b>0</b>	<b>0</b>	<b>0</b>	<b>0</b>	<b>0</b>	<b>0</b>	<b>0</b>	<b>0</b>	<b>0</b>	<b>1</b>

Fonte: Departamento de Imigração da PNTL Covailima

### 2.2.3. Número Chegada de Estrangeiros por Nacionalidade em Timór-Leste Atraves ao Posto Fronteira Salete, 2021

Países	Mês/Month												Total
	Jan	Fev	Mar	Abril	Mai	Jun	Jul	Aug	Set	Out	Nov	Dez	
Timorense	803	543	376	28	0	2	7	2	3	4	0	0	1,768
Indonésia	626	508	250	22	0	0	2	2	0	11	6	0	1,427
Austrália	0	1	0	0	0	0	0	0	0	0	0	0	1
Philippine	0	1	0	0	0	0	0	0	0	0	0	0	1
China	1	0	0	0	0	0	0	0	0	0	0	0	1
Porugal	5	1	1	0	0	0	0	0	0	0	0	0	7
USA	0	0	0	0	0	0	0	0	0	0	0	0	0
Lituania	1	1	0	0	0	0	0	0	0	0	0	0	2
Spanyol	0	0	0	0	0	0	0	0	0	0	0	0	0
<b>Total</b>	<b>1,436</b>	<b>1,055</b>	<b>627</b>	<b>50</b>	<b>0</b>	<b>2</b>	<b>9</b>	<b>4</b>	<b>3</b>	<b>15</b>	<b>6</b>	<b>0</b>	<b>3,207</b>

Fonte: Departamento de Imigração da PNTL Covalima

#### 2.2.4. Número Saída de estrangeiros em Timór-Leste Atraves ao Posto Fronteira Salele, por país de Origem, 2021

Países	Mês/Month												Total
	Jan	Fev	Mar	Abril	Maio	Jun	Jul	Aug	Set	Out	Nov	Dez	
Timorenses	758	592	356	0	0	5	7	1	0	1	1	0	1,721
Indonésia	702	525	307	41	0	3	10	6	5	1	4	0	1,604
Austrália	1	1	0	0	0	0	0	0	0	0	0	0	2
Portugal	2	4	1	0	0	0	0	0	0	0	5	0	12
Filipina	0	0	1	0	0	0	0	0	0	0	0	0	1
Ukraina	1	1	0	0	0	0	0	0	0	0	0	0	2
Srilangka	0	0	0	0	0	0	0	0	0	0	0	0	0
<b>Total</b>	<b>1464</b>	<b>1123</b>	<b>665</b>	<b>41</b>	<b>0</b>	<b>8</b>	<b>17</b>	<b>7</b>	<b>5</b>	<b>2</b>	<b>10</b>	<b>0</b>	<b>3,342</b>

Fonte: Departamento de Imigração da PNTL Covalima

### 2.2.5. Chegada e Saída de Estrangeiros por Sexo e por Mês em Timór-Leste Através da Posto Salele, 2021

Mês	Chegada			Saída			Total		
	Mane	Feto	Total	Mane	Feto	Total	Mane	Feto	Total
Janeiro	915	521	1,436	930	534	1,464	1845	1055	2,900
Fevereiro	664	391	1,055	696	427	1,123	1360	818	2,178
Março	408	219	627	449	216	665	857	435	1,292
Abril	31	19	50	39	2	41	70	21	91
Maior	0	0	0	0	0	0	0	0	0
Junho	2	0	2	3	5	8	5	5	10
Julho	5	4	9	9	8	17	14	12	26
Agosto	1	3	4	2	5	7	3	8	11
Setembro	3	0	3	4	1	5	7	1	8
Outubro	8	7	15	2	0	2	10	7	17
Novembro	3	3	6	7	3	10	10	6	16
Dezembro	0	0	0	0	0	0	0	0	0
<b>Total</b>	<b>2,040</b>	<b>1,167</b>	<b>3,207</b>	<b>2,141</b>	<b>1,201</b>	<b>3,342</b>	<b>4,181</b>	<b>2,368</b>	<b>6,549</b>

**Fonte:** Serviço de Imigração Posto Salele

## 2.3. EDUCAÇÃO

### 2.3.1. Ensino Pre-Escolar

#### 2.3.1.1. Número Alunos Escola Público + Privado por Posto Administrativos, em Município de Covalima, 2021

Posto Administrativos	Alunos Ensino Pre-Escolar								
	Público			Privado			Público + Privado		
	Mane	Feto	Total	Mane	Feto	Total	Mane	Feto	Total
Fatululic	0	0	0	17	9	26	17	9	26
Fatumea	25	28	53	0	0	0	25	28	53
Fohorem	0	0	0	46	35	81	46	35	81
Maucatar	30	40	70	59	82	141	89	122	211
Suai	197	231	428	137	216	353	334	447	781
Tilomar	0	0	0	75	85	160	75	85	160
Zumalai	0	0	0	22	11	33	22	11	33
<b>Total</b>	<b>252</b>	<b>299</b>	<b>551</b>	<b>356</b>	<b>438</b>	<b>794</b>	<b>608</b>	<b>737</b>	<b>1,345</b>

Fonte: EMIS Ministério da Educação

#### 2.3.1.2. Número Alunos Escola Público + Privado por Ano, em Município de Covalima, 2017 até 2021

Ano	Alunos								
	Público			Privado			Público + Privado		
	Mane	Feto	Total	Mane	Feto	Total	Mane	Feto	Total
2021	252	299	551	356	438	794	608	737	1,345
2020	269	313	582	349	429	778	618	742	4,080
2019	272	319	591	291	316	607	563	635	1,198
2018	244	271	515	231	257	488	475	528	1,003
2017	234	303	537	256	261	517	490	564	1,054

Fonte: EMIS Ministério da Educação

### 2.3.1.3. Número Professores Escola Público + Privado, em Município de Covalima, 2021

Posto Administrativos	Professores Ensino Pre-Escolar								
	Público			Privado			Público + Privado		
	Mane	Feto	Total	Mane	Feto	Total	Mane	Feto	Total
Fatululic	0	0	0	0	0	0	0	0	0
Fatumea	0	2	2	0	0	0	0	2	2
Fohorem	0	0	0	0	5	5	0	5	5
Maucatar	0	4	4	1	5	6	1	9	10
Suai	0	12	12	3	11	14	3	23	26
Tilomar	0	0	0	2	5	7	2	5	7
Zumalai	0	0	0	0	0	0	0	0	0
<b>Total</b>	<b>0</b>	<b>18</b>	<b>18</b>	<b>6</b>	<b>26</b>	<b>32</b>	<b>6</b>	<b>44</b>	<b>50</b>

Fonte: EMIS Ministério da Educação

### 2.3.1.4. Número Professores Escola Público + Privado por Ano, em Município de Covalima, 2017 até 2021

Ano	Professores Ensino Pre-Escolar								
	Público			Privado			Público + Privado		
	Mane	Feto	Total	Mane	Feto	Total	Mane	Feto	Total
2021	0	18	18	6	26	32	6	44	50
2020	2	15	17	6	28	34	8	43	51
2019	3	13	16	5	21	26	8	34	42
2018	2	14	16	5	21	26	7	35	42
2017	2	15	17	5	18	23	7	33	40

Fonte: EMIS Ministério da Educação

### 2.3.1.5. Número Escola Público + Privado por Posto Administrativos, em Município de Covalima, 2021

Posto Administrativos	Escolas Ensino Pre-Escolar		
	Público	Privado	Público + Privado
Fatululic	0	1	1
Fatumea	1	0	1
Fohorem	0	3	3
Maucatar	1	3	4
Suai	5	7	12
Tilomar	0	4	4
Zumalai	0	1	1
<b>Total</b>	<b>7</b>	<b>19</b>	<b>26</b>

Fonte: EMIS Ministério da Educação

### 2.3.1.6. Número Escola Público + Privado por Ano, em Município de Covalima, 2017 até 2021

Ano	Escolas Ensino Pre-Escolar		
	Público	Privado	Público + Privado
2021	7	19	26
2020	6	19	25
2019	8	17	25
2018	8	16	24
2017	8	16	24

Fonte: EMIS Ministério da Educação

### 2.3.1.7. Médio Alunos por Professores Escola Público + Privado, em Município de Covalima, 2017 até 2021

Ano	Médio Alunos por Professores Ensino Pre-Escolar		
	Público	Privado	Público + Privado
2021	31	25	27
2020	34	22	26
2019	37	23	29
2018	32	19	24
2017	32	22	26

Fonte: EMIS Ministério da Educação



### 2.3.2. Ensino Básico

#### 2.3.2.1. Número Alunos Escola Público + Privado por Posto Administrativos, em Município de Covalima, 2021

Posto Administrativos	Alunos Ensino Básico								
	Público			Privado			Público + Privado		
	Mane	Feto	Total	Mane	Feto	Total	Mane	Feto	Total
Fatululic	345	338	683	0	0	0	345	338	683
Fatumea	389	400	789	0	0	0	389	400	789
Fohorem	325	384	709	60	68	128	385	452	837
Maucatar	1,009	1,103	2,112	75	58	133	1,084	1,161	2,245
Suai	2,617	2,744	5,361	297	275	572	2,914	3,019	5,933
Tilomar	852	874	1,726	153	147	300	1,005	1,021	2,026
Zumalai	1,393	1,352	2,745	204	182	386	1,597	1,534	3,131
<b>Total</b>	<b>6,930</b>	<b>7,195</b>	<b>14,125</b>	<b>789</b>	<b>730</b>	<b>1,519</b>	<b>7,719</b>	<b>7,925</b>	<b>15,644</b>

Fonte: EMIS Ministério da Educação

#### 2.3.2.2. Número Alunos Escola Público + Privado por Ano, em Município de Covalima, 2017 até 2021

Ano	Alunos Ensino Básico								
	Público			Privado			Público + Privado		
	Mane	Feto	Total	Mane	Feto	Total	Mane	Feto	Total
2021	6,930	7,195	14,125	789	730	1,519	7,719	7,925	15,644
2020	7,041	7,099	14,140	758	758	1,516	7,799	7,857	46,968
2019	7,337	7,286	14,623	796	790	1,586	8,133	8,076	16,209
2018	7,667	7,386	15,053	837	850	1,687	8,504	8,236	16,740
2017	8,187	7,800	15,987	837	912	1,749	9,024	8,712	17,736

Fonte: EMIS Ministério da Educação

### 2.3.2.3. Número Professores Escola Público + Privado por Posto Administrativos, em Município de Covalima, 2021

Posto Administrativos	Professores Ensino Básico								
	Público			Privado			Público + Privado		
	Mane	Feto	Total	Mane	Feto	Total	Mane	Feto	Total
Fatululic	29	18	47	0	0	0	29	18	47
Fatumea	35	17	52	0	0	0	35	17	52
Fohorem	44	23	67	7	4	11	51	27	78
Maucatar	58	46	104	2	5	7	60	51	111
Suai	152	106	258	19	15	34	171	121	292
Tilomar	45	32	77	8	7	15	53	39	92
Zumalai	84	43	127	12	11	23	96	54	150
<b>Total</b>	<b>447</b>	<b>285</b>	<b>732</b>	<b>48</b>	<b>42</b>	<b>90</b>	<b>495</b>	<b>327</b>	<b>822</b>

Fonte: EMIS Ministério da Educação

### 2.3.2.4. Número Professores Escola Público + Privado por Ano, em Município de Covalima, 2017 até 2021

Ano	Professores Ensino Básico								
	Público			Privado			Público + Privado		
	Mane	Feto	Total	Mane	Feto	Total	Mane	Feto	Total
2021	447	285	732	48	42	90	495	327	822
2020	457	289	746	49	42	91	506	331	837
2019	448	281	729	52	40	92	500	321	821
2018	457	280	737	52	38	90	509	318	827
2017	459	276	735	51	40	91	510	316	826

Fonte: EMIS Ministério da Educação

### 2.3.2.5. Número Escola Público + Privado por Posto Administrativos, em Município de Covalima, 2021

Posto Administrativos	Escolas Ensino Básico		
	Público	Privado	Público + Privado
Fatululic	6	0	6
Fatumea	7	0	7
Fohorem	9	1	10
Maucatar	11	1	12
Suai	23	5	28
Tilomar	9	2	11
Zumalai	18	2	20
<b>Total</b>	<b>83</b>	<b>11</b>	<b>94</b>

Fonte: EMIS Ministério da Educação

### 2.3.2.6. Número Escola Público + Privado por Ano, em Município de Covalima, 2017 até 2021

Ano	Escolas Ensino Básico		
	Public	Private	Público + Privado
2021	83	11	94
2020	83	11	94
2019	84	11	95
2018	84	11	95
2017	85	11	96

Fonte: EMIS Ministério da Educação

### 2.3.2.7. Médio Alunos por Professores Escola Público + Privado, em Município de Covalima, 2017 até 2021

Ano	Médio Alunos por Professores Ensino Básico		
	Público	Privado	Público + Privado
2021	19	17	19
2020	19	17	19
2019	20	17	20
2018	20	19	20
2017	22	19	21

Fonte: EMIS Ministério da Educação

### 2.3.3. Ensino Secundário Geral

#### 2.3.3.1. Número Alunos Escola Público + Privado por Posto Administrativos, em Município de Covalima, 2021

Posto Administrativos	Alunos Ensino Secundário Geral								
	Público			Privado			Público + Privado		
	Mane	Feto	Total	Mane	Feto	Total	Mane	Feto	Total
Fatululic	0	0	0	0	0	0	0	0	0
Fatumea	0	0	0	0	0	0	0	0	0
Fohorem	0	0	0	0	0	0	0	0	0
Maucatar	0	0	0	0	0	0	0	0	0
Suai	582	844	1,426	84	259	343	666	1,103	1,769
Tilomar	0	0	0	0	0	0	0	0	0
Zumalai	0	0	0	0	0	0	0	0	0
<b>Total</b>	<b>582</b>	<b>844</b>	<b>1,426</b>	<b>84</b>	<b>259</b>	<b>343</b>	<b>666</b>	<b>1,103</b>	<b>1,769</b>

Fonte: EMIS Ministério da Educação

#### 2.3.3.2. Número Alunos Escola Público + Privado por Ano, em Município de Covalima, 2017 até 2021

Ano	Alunos Ensino Secundário Geral								
	Público			Privado			Público + Privado		
	Mane	Feto	Total	Mane	Feto	Total	Mane	Feto	Total
2021	582	844	1,426	84	259	343	666	1,103	1,769
2020	826	1,177	2,003	110	315	425	936	1,492	2,428
2019	721	1,052	1,773	124	293	417	845	1,345	2,190
2018	761	1,029	1,790	119	279	398	880	1,308	2,188
2017	717	929	1,646	83	224	307	800	1,153	1,953

Fonte: EMIS Ministério da Educação

### 2.3.3.3. Número Professores Escola Público + Privado por Posto Administrativos, em Município de Covalima, 2021

Posto Administrativos	Professores Ensino Secundário Geral								
	Público			Privado			Público + Privado		
	Mane	Feto	Total	Mane	Feto	Total	Mane	Feto	Total
Fatululic	0	0	0	0	0	0	0	0	0
Fatumea	0	0	0	0	0	0	0	0	0
Fohorem	0	0	0	0	0	0	0	0	0
Maucatar	0	0	0	0	0	0	0	0	0
Suai	42	18	60	6	5	11	48	23	71
Tilomar	0	0	0	0	0	0	0	0	0
Zumalai	0	0	0	0	0	0	0	0	0
<b>Total</b>	<b>42</b>	<b>18</b>	<b>60</b>	<b>6</b>	<b>5</b>	<b>11</b>	<b>48</b>	<b>23</b>	<b>71</b>

Fonte: EMIS Ministério da Educação

### 2.3.3.4. Número Professores Escola Público + Privado por Ano, em Município de Covalima, 2017 até 2021

Ano	Professores Ensino Secundário Geral								
	Público			Privado			Público + Privado		
	Mane	Feto	Total	Mane	Feto	Total	Mane	Feto	Total
2021	42	18	60	6	5	11	48	23	71
2020	42	18	60	6	6	12	48	24	72
2019	38	17	55	2	4	6	40	21	61
*2018	x	x	80	x	x	13	x	x	93
*2017	78	28	106	10	12	22	88	40	128

Fonte: EMIS Ministério da Educação  
 - \*<http://www.moe.gov.tl>

### 2.3.3.5. Número Escola Público + Privado por Posto Administrativos, em Município de Covalima, 2021

Posto Administrativos	Escolas Ensino Secundário Geral		
	Público	Privado	Público + Privado
Fatululic	0	0	0
Fatumea	0	0	0
Fohorem	0	0	0
Maucatar	0	0	0
Suai	2	1	3
Tilomar	0	0	0
Zumalai	0	0	0
<b>Total</b>	<b>2</b>	<b>1</b>	<b>3</b>

Fonte: EMIS Ministério da Educação

### 2.3.3.6. Número Escola Público + Privado por Ano, em Município de Covalima, 2017 até 2021

Ano	Escolas Ensino Secundário Geral		
	Público	Privado	Público + Privado
2021	2	1	3
2020	2	1	3
2019	2	1	3
2018	3	1	4
2017	3	1	4

Fonte: EMIS Ministério da Educação

### 2.3.3.7. Médio Alunos por Professores Escola Público + Privado, em Município de Covalima, 2017 até 2021

Ano	Médio Alunos por Professores Ensino Secundário Geral		
	Público	Privado	Público + Privado
2021	24	31	25
2020	33	35	35
2019	32	70	36
2018	22	31	24
2017	16	14	15

Fonte: EMIS Ministério da Educação

### 2.3.4. Ensino Secundário Técnico Vocacional

#### 2.3.4.1. Número Alunos Escola Público + Privado por Posto Administrativos, em Município de Covalima, 2021

Posto Administrativos	Alunos Ensino Secundário Técnico Vocacional								
	Público			Privado			Público + Privado		
	Mane	Feto	Total	Mane	Feto	Total	Mane	Feto	Total
Fatululic	0	0	0	0	0	0	0	0	0
Fatumea	0	0	0	0	0	0	0	0	0
Fohorem	16	26	42	0	0	0	16	26	42
Maucatar	0	0	0	123	107	230	123	107	230
Suai	108	101	209	0	0	0	108	101	209
Tilomar	0	0	0	139	39	178	139	39	178
Zumalai	153	182	335	0	0	0	153	182	335
<b>Total</b>	<b>277</b>	<b>309</b>	<b>586</b>	<b>262</b>	<b>146</b>	<b>408</b>	<b>539</b>	<b>455</b>	<b>994</b>

Fonte: EMIS Ministério da Educação

#### 2.3.4.2. Número Alunos Escola Público + Privado por Ano, em Município de Covalima, 2017 até 2021

Ano	Alunos Ensino Secundário Técnico Vocacional								
	Público			Privado			Público + Privado		
	Mane	Feto	Total	Mane	Feto	Total	Mane	Feto	Total
2021	277	309	586	262	146	408	539	455	994
2020	277	309	251	262	146	408	539	455	994
2019	442	422	864	151	102	253	593	524	1,117
2018	418	362	780	142	127	269	560	489	1,049
2017	288	253	541	221	191	412	509	444	953

Fonte: EMIS Ministério da Educação

### 2.3.4.3. Número Professores Escola Público + Privado por Posto Administrativos, em Município de Covalima, 2021

Posto Administrativos	Professores Ensino Secundário Técnico Vocacional								
	Público			Privado			Público + Privado		
	Mane	Feto	Total	Mane	Feto	Total	Mane	Feto	Total
Fatululic	0	0	0	0	0	0	0	0	0
Fatumea	0	0	0	0	0	0	0	0	0
Fohorem	10	3	13	0	0	0	10	3	13
Maucatar	0	0	0	0	0	0	0	0	0
Suai	23	11	34	0	0	0	23	11	34
Tilomar	0	0	0	0	0	0	0	0	0
Zumalai	13	7	20	0	0	0	13	7	20
<b>Total</b>	<b>46</b>	<b>21</b>	<b>67</b>	<b>0</b>	<b>0</b>	<b>0</b>	<b>46</b>	<b>21</b>	<b>67</b>

Fonte: EMIS Ministério da Educação

### 2.3.4.4. Número Professores Escola Público + Privado por Ano, em Município de Covalima, 2017 até 2021

Ano	Professores Ensino Secundário Técnico Vocacional								
	Público			Privado			Público + Privado		
	Mane	Feto	Total	Mane	Feto	Total	Mane	Feto	Total
2021	46	21	67	0	0	0	46	21	67
2020	47	22	69	0	0	0	47	22	69
2019	47	22	69	2	0	2	49	22	71
*2018	x	x	45	x	x	0	x	x	45
*2017	24	9	33	15	10	25	39	19	58

Fonte: EMIS Ministério da Educação  
- \*<http://www.moe.gov.tl>



### 2.3.4.5. Número Escola Público + Privado por Posto Administrativos, em Município de Covalima, 2020

Posto Administrativos	Escolas Ensino Secundário Técnico Vocacional		
	Público	Privado	Público + Privado
Fatululic	0	0	0
Fatumea	0	0	0
Fohorem	1	0	1
Maucatar	0	1	1
Suai	1	0	1
Tilomar	0	1	1
Zumalai	1	0	1
<b>Total</b>	<b>3</b>	<b>2</b>	<b>5</b>

Fonte: EMIS Ministério da Educação

### 2.3.4.6. Número Escola Público + Privado por Ano, em Município de Covalima, 2017 até 2021

Ano	Escolas Ensino Secundário Técnico Vocacional		
	Público	Privado	Público + Privado
2021	3	2	5
2020	3	2	5
2019	3	2	5
2018	3	1	4
2017	3	1	4

Fonte: EMIS Ministério da Educação

### 2.3.4.7. Médio Alunos por Professores Escola Público + Privado, em Município de Covalima, 2017 até 2021

Ano	Médio Alunos por Professores Ensino Secundário Técnico Vocacional		
	Público	Privado	Público + Privado
2021	9	0	15
2020	11	0	15
2019	13	127	16
*2018	17	x	23
*2017	16	16	16

Fonte: EMIS Ministério da Educação  
- \*<http://www.moe.gov.tl>

## 2.3.5. Resumo Total Alunos, Professores, Escola e Salas por Ensino, em Município de Covalima, 2021

### 2.3.5.1. Resumo Total Alunos por Ensino e Sexo, em Município de Covalima, 2021

Ensino	Alunos								
	Público			Privado			Público + Privado		
	Mane	Feto	Total M+F	Mane	Feto	Total M+F	Mane	Feto	Total M+F
Ensino Pre-Escolar	252	299	551	356	438	794	608	737	1,345
Ensino Básico	6,930	7,195	14,125	789	730	1,519	7,719	7,925	15,644
Ensino Secundário Geral	582	844	1,426	84	259	343	666	1,103	1,769
Ensino Secundário Técnico Vocacional	277	309	251	262	146	408	539	455	994
Ensino Superior	x	x	x	x	x	x	x	x	x
<b>Total Alunos</b>	<b>8,041</b>	<b>8,647</b>	<b>16,353</b>	<b>1,491</b>	<b>1,573</b>	<b>3,064</b>	<b>9,532</b>	<b>10,220</b>	<b>19,752</b>

Fonte: EMIS Ministério da Educação

### 2.3.5.2. Resumo Total Professores por Ensino e Sexo, em Município de Covalima, 2021

Ensino	Professores								
	Público			Privado			Público + Privado		
	Mane	Feto	Total M+F	Mane	Feto	Total M+F	Mane	Feto	Total M+F
Ensino Pre-Escolar	0	18	18	6	26	32	6	44	50
Ensino Básico	447	285	732	48	42	90	495	327	822
Ensino Secundário Geral	42	18	60	6	5	11	48	23	71
Ensino Secundário Técnico Vocacional	46	21	67	0	0	0	46	21	67
Ensino Superior	x	x	x	x	x	x	x	x	x
<b>Total Alunos</b>	<b>535</b>	<b>342</b>	<b>877</b>	<b>60</b>	<b>73</b>	<b>133</b>	<b>595</b>	<b>415</b>	<b>1,010</b>

Fonte: EMIS Ministério da Educação

### 2.3.5.3. Resumo Total Escolas por Ensino em Município de Covalima, 2021

Ensino	Número Escolas por Ensino		
	Público	Privado	Público + Privado
Ensino Pre-Escolar	7	19	26
Ensino Básico	83	11	94
Ensino Secundário Geral	2	1	3
Ensino Secundário Técnico Vocacional	3	2	5
Ensino Superior (D3)	x	x	x
<b>Total Escolas</b>	<b>95</b>	<b>33</b>	<b>128</b>

Fonte: EMIS Ministério da Educação

### 2.3.6. Gráfico: Número Médio Alunos por Professores por Ensino, Escola Público + Privado, em Município de Covalima, 2021

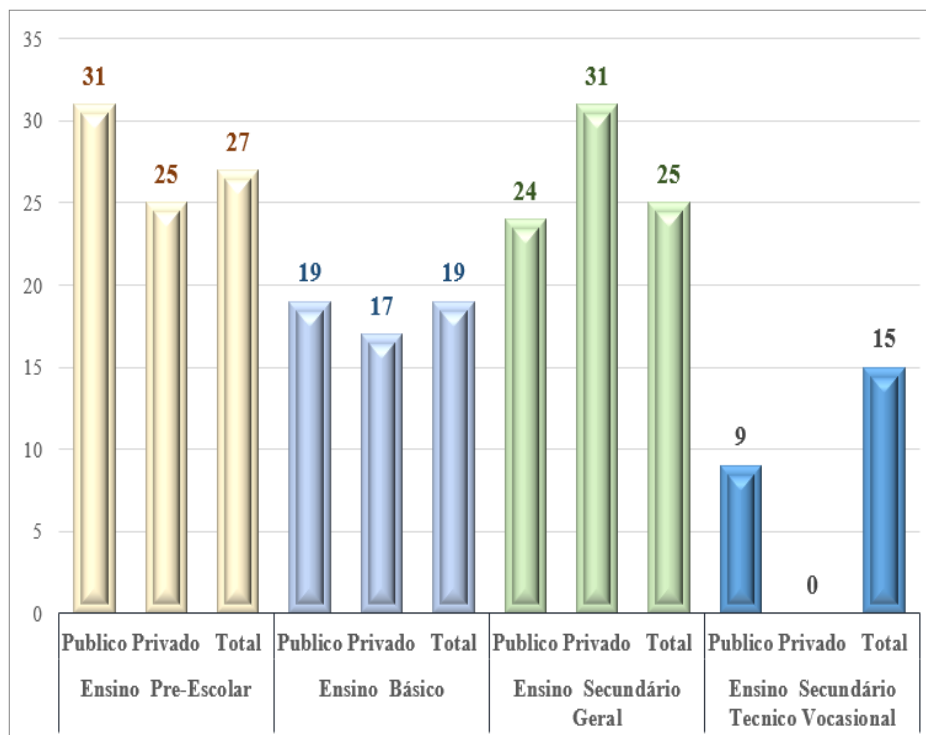

Fonte: EMIS Ministério da Educação

### 2.3.7. Grafico: Número Alunos Abandona Escolar por Ensino e por Sexo, em Município de Covalima, 2021

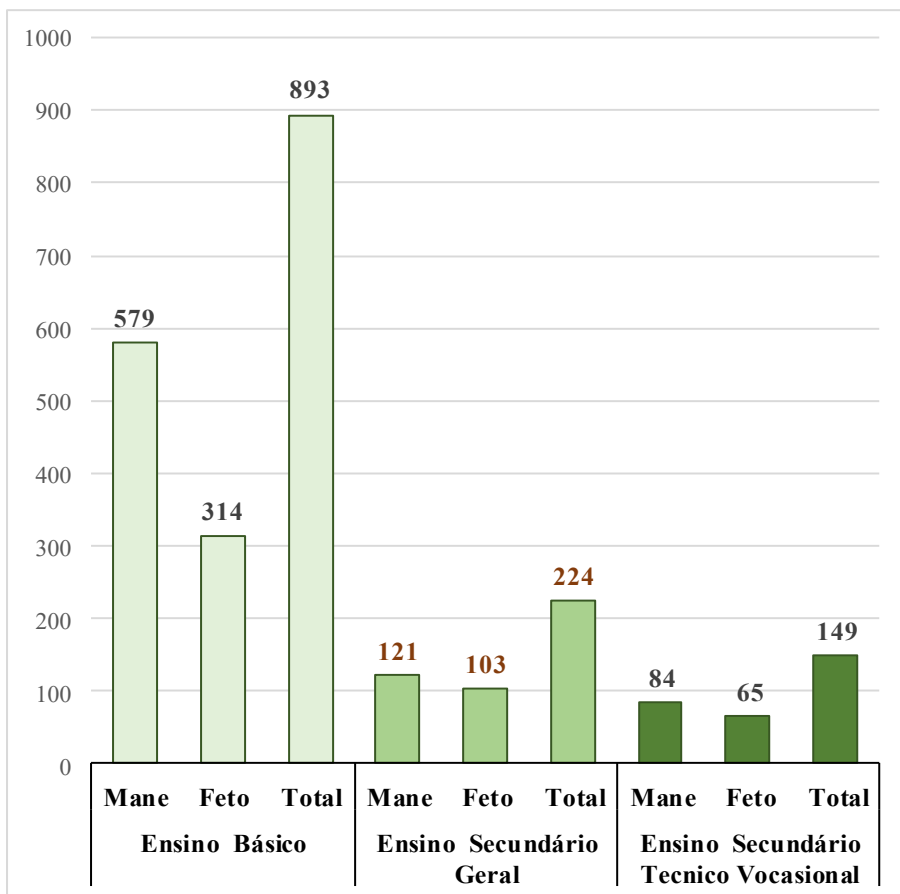

Fonte: EMIS Ministério da Educação, 2019

## 2.4. SAÚDE

### 2.4.1. Números Facilidade de Saúde em Município de Covalima, 2021

Posto Administrativos	Hospital	Centro da Saúde	Posto da Saúde	SISCA	Clinicas Privadas
Fatululic	0	1	1	1	0
Fatumea	0	1	2	1	0
Fohorem	0	1	3	1	0
Maucatar	0	1	3	1	1
Suai	1	1	6	1	1
Tilomar	0	1	2	1	0
Zumalai	0	1	4	4	0
<b>Tot al</b>	<b>1</b>	<b>7</b>	<b>21</b>	<b>10</b>	<b>2</b>

Fonte: Serviço da Saúde Município de Covalima

### 2.4.2. Números Pessoal de Saúde em Município de Covalima, 2021

Posto Adminis- trativos	Medicos		Enfermeiros/ Enfermeiras		Parteiras/Parteiros		Total M+F
	M	F	M	F	M	F	
Fatululic	1	0	3	1	0	2	7
Fatumea	1	0	3	0	0	1	5
Fohorem	2	1	4	0	0	2	9
Maucatar	0	2	3	1	0	4	10
Suai	1	7	4	3	0	9	24
Tilomar	1	1	8	0	0	2	12
Zumalai	4	3	3	0	0	6	16
<b>Total</b>	<b>10</b>	<b>14</b>	<b>28</b>	<b>5</b>	<b>0</b>	<b>26</b>	<b>83</b>
	<b>24</b>		<b>33</b>		<b>26</b>		

Fonte: Serviço da Saúde Município de Covalima

### 2.4.3. Partos Assistidos por Pessoal de Saúde Por Posto Administrativos em Município de Covalima, 2021

Posto Administrativos	Número mulheres grávidas	Número de Partos Assistidos Por Pessoal de Saúde				Condição Bebe Durante Partos	
		Na Casa	Na Facilidade de Saúde	No Hospital	Total	Bebe Moris	Bebe Mate
Fatulic	41	0	0	0	0	24	0
Fatumea	111	0	0	0	0	60	3
Fohorem	88	0	0	0	0	67	0
Maucatar	251	0	0	0	0	72	0
Suai	591	0	0	0	0	79	2
Tilomar	239	0	0	0	0	204	2
Zumalai	414	0	0	0	0	239	4
<b>Total</b>	<b>1,735</b>	<b>0</b>	<b>0</b>	<b>0</b>	<b>0</b>	<b>745</b>	<b>11</b>

Fonte: Serviço da Saúde Município de Covalima

#### 2.4.4. Números Absolutos no Taxa Prevalencia Contraceptivo Planeamento Familiar (CPR) em Município de Covalima, 2021

Posto Administrativos	Contraceptivo Planeamento Familiar									
	Kondom	Spiral	Pil	Sona	Susuk	Implant	Calendario	Seluk	Total	
Fatulic	0	0	8	112	105	0	0	0	225	
Fatumea	0	21	5	112	0	0	0	0	138	
Fohorem	0	0	43	194	137	0	0	0	374	
Maucatar	0	0	51	371	447	0	0	0	869	
Suai	1	0	47	1226	850	0	0	0	2,124	
Tilomar	9	1	39	351	289	0	0	0	689	
Zumalai	0	59	17	458	886	0	0	0	1,420	
<b>Total</b>	<b>10</b>	<b>81</b>	<b>210</b>	<b>2,824</b>	<b>2,714</b>	<b>0</b>	<b>0</b>	<b>0</b>	<b>5,839</b>	

Fonte: Serviço da Saúde Município de Covalima



#### 2.4.5. Número Cobertura Imunização BCG, Sarampo e Vacinação Completo dos Crianças Idade < 1 Ano, tuir Centro da Saúde e Sexo, 2021

Posto Administrativos	Tipo de Vacinação Registrado ba Idade < 1 ano									
	BCG			Sarampo			Vacinação Completo			
	Mane	Feto	Total	Mane	Feto	Total	Mane	Feto	Total	Total
Fatululic	11	13	24	9	13	22	9	13	22	22
Fatumea	27	32	59	39	48	87	39	48	87	87
Fohorem	38	34	72	49	49	98	49	49	98	98
Maucatar	89	89	178	101	120	221	101	120	221	221
Suai	476	480	956	225	176	401	225	176	401	401
Tilomar	38	34	72	49	49	98	49	49	98	98
Zumalai	147	169	316	124	119	243	124	119	243	243
<b>Total</b>	<b>826</b>	<b>851</b>	<b>1,677</b>	<b>596</b>	<b>574</b>	<b>1,170</b>	<b>596</b>	<b>574</b>	<b>1,170</b>	<b>1,170</b>

Fonte: Serviço da Saúde Município de Covalima

#### 2.4.6. Número Cobertura Imunização DPT dos Crianças Idade < 1 Ano, tuir Centro da Saúde e Sexo, 2021

Posto Administrativos	Tipo de Vasinção Registrado ba Idade < 1 ano											
	DPT 1			DPT 2			DPT 3					
	Mane	Feto	Total	Mane	Feto	Total	Mane	Feto	Total	Mane	Feto	Total
Fatululic	15	18	33	13	15	28	8	14	22			
Fatumea	20	32	52	29	23	52	30	23	53			
Fohorem	38	31	69	36	25	61	0	0	0			
Maucatar	106	111	217	105	102	207	103	107	210			
Suai	288	283	571	288	276	564	270	275	545			
Tilomar	84	90	174	87	96	183	72	98	170			
Zumalai	138	132	270	141	138	279	147	136	283			
<b>Total</b>	<b>689</b>	<b>697</b>	<b>1,386</b>	<b>699</b>	<b>675</b>	<b>1,374</b>	<b>630</b>	<b>653</b>	<b>1,283</b>			

**Fonte:** Serviço da Saúde Municipio de Covalima,

#### 2.4.7. Número Cobertura Imunização Hepatitis B, dos Crianças Idade < 1 Ano, tuir Centro da Saúde e Sexo, 2021

Posto Administrativos	Tipo de Vasinção Registrado ba Idade < 1 ano											
	HBV 1			HBV 2			HBV 3			Vasinção Sel-Seluk		
	Mane	Feto	Total	Mane	Feto	Total	Mane	Feto	Total	Mane	Feto	Total
Fatululic	106	111	217	105	102	207	103	107	210	0	0	0
Fatumea	20	32	52	29	23	52	30	23	53	0	0	0
Fohorem	38	31	69	36	25	61	44	33	77	0	0	0
Maucatar	106	111	217	105	102	207	103	107	210	0	0	0
Suai	288	283	571	288	276	564	270	275	545	0	0	0
Tilomar	84	90	174	87	96	183	72	98	170	0	0	0
Zumalai	138	132	270	141	138	279	147	136	283	0	0	0
<b>Total</b>	<b>780</b>	<b>790</b>	<b>1,570</b>	<b>791</b>	<b>762</b>	<b>1,553</b>	<b>769</b>	<b>779</b>	<b>1,548</b>	<b>0</b>	<b>0</b>	<b>0</b>

Fonte: Serviço da Saúde Município de Covalima

### 2.4.8. Número Cobertura Imunização POLIO, dos Crianças Idade < 1 Ano, tuir Centro da Saúde e Sexo, 2021

Posto Administrativos	Tipo de Vasinção Registrado ba Idade < 1 ano											
	Polio 0			Polio 1			Polio 2			Polio 3		
	Mane	Feto	Total	Mane	Feto	Total	Mane	Feto	Total	Mane	Feto	Total
Fatululic	8	8	16	15	18	33	13	15	28	8	14	22
Fatumea	20	25	45	20	32	52	29	23	52	30	23	53
Fohorem	33	26	59	38	31	69	36	25	61	44	33	77
Maucatar	66	75	141	106	111	217	105	102	207	103	107	210
Suai	374	402	776	288	283	571	288	276	564	270	275	545
Tilomar	85	93	178	84	90	174	87	96	183	72	98	170
Zumalai	92	113	205	138	132	270	141	138	279	147	136	283
<b>Total</b>	<b>678</b>	<b>742</b>	<b>1,420</b>	<b>689</b>	<b>697</b>	<b>1,386</b>	<b>699</b>	<b>675</b>	<b>1,374</b>	<b>674</b>	<b>686</b>	<b>1,360</b>

Fonte: Serviço da Saúde Município de Covalima

### 2.4.9. Número Cobertura Imunização polio, DPT, Hep B, BCG, Sarampo e Vasinção Completo dos Crianças Idade < 1 Ano, em Município de Covalima, 2015 até 2021

Ano	Número Cobertura Imunização					
	Polio	DPT	Hepatitis B	BCG	Sarampo	Vasinção Completo
2021	5,560	*2,413	*295	1,883	1,925	9'541
2020	8,179	6,359	*1,517	1,883	1,925	9,541
2019	7,432	5,777	*1,633	1,766	1,794	1,724
2018	8,000	6,265	6,269	1,877	2,034	2,034
*2017	6804	5361	1,255	1762	1621	x
*2016	5027	4617	4,617	1515	1293	x
*2015	5237	4416	x	1473	1308	x

Fonte: Ministerio da Saúde

- \*Relatório Estatística Saúde e

- Serviço da Saúde Município de Covalima

### 2.4.10. Número Cobertura Imunização TT-1, TT-2 e TT-2+ ba Inan Isin Rua em Município de Covalima, 2015 até 2021

Ano	Número Alvo/ Targeto População	TT-1		TT-2		TT2+	
		No	%	No	%	No	%
2021	2,026	388	19	275	14	587	29
2020	2,036	437	21	398	20	774	38
2019	2,887	441	15	360	12	718	25
2018	2,632	556	21	532	20	1,297	49
2017	2,393	522	21.8	504	21.1	488	20.4
2016	2,212	617	27.9	496	12.4	408	18.4
2015	x	685	x	506	x	373	x

Fonte: Ministerio da Saúde

- Relatório Estatística Saúde Jan-Dez 2015 até 2021

### 2.4.11. Número Cobertura LISIO e Tetu Todan ba Labarik Idade < 5 Anos em Município de Covalima, 2015 até 2021

Ano	Número Alvo/Targeto População			Média Labarik Idade <5 Anos iha LISIO		
	Més 0-23	Més 24-59	Més 0-59	Més 0-23	Més 24-59	Més 0-59
2021	3,697	5,091	8,788	2,779	2,864	5,643
2020	3,694	5,128	8,822	4,690	4,789	9,478
2019	4,998	5,301	10,299	5,342	6,052	11,394
2018	5,671	7,075	12,746	7,568	4,979	12,546
2017	3,905	5,477	9,382	6,694	5,241	11,935
2016	3,755	2,803	5,327	5,046	5,091	10,137
2015	x	x	x	4,553	5,511	10,064

*Continua*

Ano	Número Alvo/Targeto População			Média Labarik Idade <5 Anos Tetu Kada Més		
	Més 0-23	Més 24-59	Més 0-59	Més 0-23	Més 24-59	Més 0-59
2021	3,697	5,091	8,788	1,798	1,945	7,343
2020	3,694	5,128	8,822	2,501	2,903	5,405
2019	4,998	5,301	10,299	1,940	2,036	3,976
2018	5,671	7,075	12,746	3,539	3,380	6,919
2017	3,905	5,477	9,382	1,733	1,495	3,228
2016	3,755	2,803	5,327	1,369	1,093	3,008
2015	x	x	x	1,370	1,216	2,975

**Fonte:** Ministério da Saúde  
- \*Relatório Estatística Saúde Jan-Dez 2015 até 2021

## 2.4.12. Número Cobertura Prevalencia Malnutrisção em Município de Covalima, 2015 até 2021

Ano	A. Média Labarik Idade < tinan 5 ne'ebe ho Todan Normal		
	Més 0-23	Més 24-59	Més 0-59
2021	1,738	1,880	3,618
2020	2,501	2,903	5,405
2019	1,856	1,998	3,853
2018	3,383	3,297	6,680
2017	1,581	1,374	2,955
2016	1,227	921	2,599
2015	120	991	1,461

*Continua*

Ano	B. Média Prevalencia Husi Malnutrisaun Moderado entre Labarik Idade < tinan 5		
	Més 0-23	Més 24-59	Més 0-59
2021	47	51	98
2020	45	22	67
2019	80	38	118
2018	152	82	234
2017	138	114	252
2016	129	157	421
2015	168	135	335

*Continua*

Ano	C. Média Prevalencia Husi Malnutrisaun Grave entre Labarik Idade < tinan 5		
	Més 0-23	Més 24-59	Més 0-59
2021	13	14	27
2020	12	3	15
2019	4	0	4
2018	4	1	6
2017	15	23	38
2016	22	12	38
2015	32	24	61

Fonte: Ministerio da Saúde

- \*Relatório Estatística Saúde Jan-Dez 2015 até 2021

### 2.4.13. Número Cobertura Vitamina “A” em Município de Covalima, 2015 até 2021

Ano	Número Alvo/Targeto População			Cobertura Vitamina "A"		
	Mês 6-11	Mês 12-59	Mês 6-59	Mês 6-11	Mês 12-59	Mês 6-59
2021	846	6,986	7,832	1,561	7,504	9,065
2020	849	7,021	7,870	935	5,603	6,538
2019	1,214	7,858	9,064	676	3,786	4,462
2018	916	7,553	8,469	1,413	5,232	6,644
2017	916	7,553	8,469	449	4,490	4,939
2016	952	1,852	5,327	276	1,041	1,317
2015	x	x	x	1,003	2,283	3,286

Fonte: Ministério da Saúde  
- Relatório Estatística Saúde Jan-Dez 2015 até 2021

### 2.4.14. Número Cobertura Distribuição “Aimoruk Lumbriga” em Município de Covalima, 2015 até 2021

Ano	Número Alvo/Targeto População			Distribuição Aimoruk Lumbriga		
	Mês 0-23	Mês 24-59	Mês 0-59	Mês 0-23	Mês 24-59	Mês 0-59
2021	1,896	5,091	6,986	4,860	7,078	101
2020	1,891	5,128	7,021	1,790	4,025	5,815
2019	2,551	5,301	7,854	1,194	2,989	4,183
2018	5,671	7,075	12,746	3,983	5,760	154
2017	916	7,553	8,469	1,195	3,898	5,093
2016	952	1,852	5,327	248	823	1,071
2015	x	x	x	298	1,948	2,246

Fonte: Ministério da Saúde  
- Relatório Estatística Saúde Jan-Dez 2015 até 2021



#### 2.4.15. Número de Casos das Principais Doenças do Declaração Obrigatorio em 2016 até 2021

Typo Moras	2021	2020	2019	2018	2017	2016
ISPA	18,357	27,120	35,818	30,376	32,018	31,746
ISPB	0	1,949	5276	0	0	0
Malaria	0	0	0	1	2	1
Flu	0	0	0	0	0	0
Diarea	3,685	5,667	10,705	9,040	12,244	8,523
Moras Kulit	3,883	5,694	11,065	0	0	0
TB Patu	95	0	0	0	0	0
Bronchitis	0	0	0	0	0	0
Dentes	0	0	0	0	0	0
Ascariasis	0	0	0	0	0	0
Cunjuntivitis	398	0	0	0	0	0
Neuromuscular	0	0	0	0	0	0
Mal Nutrisaun/KKP	135	0	0	0	0	0
Dezastre	0	915	1,202	-	280	640
Lepra	0	0	0	0	3	1
PMS	286	0	0	0	0	0
Denque/DMB	31	12	0	0	0	0
HIV/AIDS	9	0	13	8	2	4
Sel-seluk	26,879	36,926	43,121	0	0	0

Fonte: Serviço da Saúde Município de Covalima

#### 2.4.16. Número de Incidencia da Malária em 2017 até 2021

Discripção	2021	2020	2019	2018	2017
Nº de Casos					
< 5 anos	0	0	0	0	0
> 5 anos	0	0	0	1	2
<b>Total</b>	<b>0</b>	<b>0</b>	<b>0</b>	<b>1</b>	<b>2</b>

Fonte: Serviço da Saúde Município de Covalima

### 2.4.17. Número Tipo Doenças Registrada na Centro da Saúde em Município de Covalima, 2021

Tipo Moras	Hospital Suai	Centro da Saúde						Total Covalima	
		Fatulic	Fatumea	Fohorem	Maucatar	Suai	Tilomar		Zumalai
ISPA	-	1,058	1,745	1,844	9,543	2,759	5,967	4,204	27,120
ISPB	-	61	101	442	250	180	282	633	1,949
Malaria	-				0	0	0	0	0
Flu	-				0	0	0	0	0
Diarea	-	159	391	443	1,610	1,017	586	1,461	5,667
Moras Kulit	-	237	173	380	1,634	974	708	1,588	5,694
TB Paru	-	0	0	0	0	0	0	0	0
Bronchitis	-	0	0	0	0	0	0	0	0
Dentes	-	0	0	0	0	0	0	0	0
Ascariasis	-	0	0	0	0	0	0	0	0
Cunjuntivitis	-	0	0	0	0	0	0	0	0
Neuromuscular	-	0	0	0	0	0	0	0	0
Mal Nutrisaun/KKP	-	0	0	0	0	0	0	0	0
Dezastre	-	17	13	19	190	91	168	417	915
Sistema degestaun	-	0	0	0	0	0	0	0	0
PMS	-	0	0	0	0	0	0	0	0
Denque/DMB	-	0	2	0	10	0	0	0	12
H- IV/AIDS	7	0	0	0	0	0	0	0	0
Sel-seluk	-	1,238	3,697	3,360	12,043	3,934	5,914	6,740	36,926

Fonte: Serviço da Saúde Município de Covalima

## 2.5. PROTEÇÃO SOCIAL

### 2.5.1. Distribuição População por Religião em Município de Covalima Baseia ba Censo 2010 e Censo 2015

Religião	Censo 2010			Censo 2015		
	Mane	Feto	Total	Mane	Feto	Total
Catolica	29,645	29,229	58,874	32,794	32,170	64,964
Protestante	53	43	96	91	81	172
Musulmano	34	16	50	19	15	34
Budista	2	2	4	5	1	6
Hindu	1	0	1	1	0	1
Tradicional	0	0	0	5	5	10
Seluk	7	13	20	26	27	53

Fonte: Instituto Nacional de Estatística, I.P.  
- Censo População no Uma Kain 2010 e 2015

### 2.5.2. Total Beneficiário Bolsa da Mãe por Posto Administrativos em Município de Covalima, 2020 e 2021

Posto Administrativos	Beneficiário					
	2021			2020		
	Mane	Feto	Total	Mane	Feto	Total
Fatululic	3	167	170	4	166	170
Fatumea	14	268	282	13	270	283
Fohorem	52	154	206	53	153	206
Maucatar	34	577	611	28	586	614
Suai	53	1,099	1,152	57	1,098	1,155
Tilomar	48	425	473	50	426	476
Zumalai	13	1,088	1,101	8	1,093	1,101
<b>Total</b>	<b>217</b>	<b>3,778</b>	<b>3,995</b>	<b>213</b>	<b>3,792</b>	<b>4,005</b>

Fonte: MSS Município de Covalima

### 2.5.3. Total Beneficiário Orfanato por Posto Administrativos em Município de Covalima, 2021

Posto Administrativos	Panti												Total						
	Asrama Sezuita			Canociana			Uma Mahon			Claret						Orsini			
	Mane	Feto		Mane	Feto		Mane	Feto		Mane	Feto		Mane	Feto		Mane	Feto	M+F	
Fatulic	0	0		0	0		0	0		0	0		0	0		0	0		0
Fatumea	0	0		0	0		0	0		0	0		0	0		0	0		0
Fohorem	0	0		0	0		0	0		0	0		0	0		0	0		0
Maucatar	0	0		0	0		0	0		0	0		0	49		0	0		0
Suai	0	0	3	60	0	0	0	0	0	0	0	0	0	0	0	3	60	63	63
Tilomar	0	0	0	0	3	57	87	30	0	0	0	0	0	0	0	90	63	153	153
Zumalai	0	0	0	0	0	0	0	0	0	0	0	0	0	0	0	0	0	0	0
Total	0	0	3	60	3	57	87	30	0	0	0	0	0	49	0	93	123	216	216
	0			63	60		117				49								

**Fonte:** MSS Município de Covalima

**Obs:** Datus tinan 2018 nian Laita mudansa ho datus tinan 2021

### 2.5.4. Tipo de Desastre Natureza Iha Município de Covalima por Posto Administrativos, 2021

Posto Administrativos	Tipos de Desastre Natureza				Total
	Ahi Han	Anin Sobu	Rai Halai	Be Sa'e/ Inundasaun	
Fatululic	0	2	0	0	2
Fatumea	0	1	1	0	2
Fohorem	1	14	1	0	16
Maucatar	4	4	0	0	8
Suai	4	3	0	69	76
Tilomar	5	5	0	0	10
Zumalai	3	18	0	125	146
<b>Total</b>	<b>17</b>	<b>47</b>	<b>2</b>	<b>194</b>	<b>260</b>

Fonte: Mss Município de Covalima

### 2.5.5. Tipo de Desastre Natureza Iha Município de Covalima por ano 2015 ate 2021

Ano	Tipos de Desastre Natureza				Total
	Ahi Han	Anin Sobu	Rai Halai	Be Sa'e/ Inundasaun	
2021	17	47	2	194	260
2020	29	34	0	407	470
2019	11	129	1	0	141
2018	0	0	0	0	0
2017	0	0	0	0	0
2016	2	19	20	0	41
2015	20	19	11	0	50

Fonte: Mss Município de Covalima

### 2.5.6. Beneficiários/as Idosos e Invalidos em Município de Covalima, por Posto Administrativos, 2021

Posto Administrativos	Idosos/			Invalidos			Idosos + Invalidos		
	Mane	Feto	Total	Mane	Feto	Total	Mane	Feto	Total
Fatululic	100	118	218	0	7	7	100	125	225
Fatumea	214	261	475	1	2	3	215	263	478
Fohorem	214	276	490	16	13	29	230	289	519
Maucatar	401	449	850	16	8	24	417	457	874
Suai	647	960	1,607	35	16	51	682	976	1658
Tilomar	311	404	715	7	12	19	318	416	734
Zumalai	671	886	1,557	30	24	54	701	910	1611
<b>Total</b>	<b>2,558</b>	<b>3,354</b>	<b>5,912</b>	<b>105</b>	<b>82</b>	<b>187</b>	<b>2,663</b>	<b>3,436</b>	<b>6,099</b>

Fonte: *Ministerio Solidaridade Social e Inclusão*

### 2.5.7. Beneficiários/as Idosos e Invalidos em Município de Covalima, por Sexo e Por Ano, 2016 até 2021

Ano	Idosos/			Invalidos			Idosos + Invalidos		
	Mane	Feto	Total	Mane	Feto	Total	Mane	Feto	Total
2021	2,558	3,354	5,912	105	82	187	2,663	3,436	6,099
2020	2,542	3,351	5,893	100	78	178	2,642	3,429	18,213
2019	3,146	3,569	6,715	88	81	169	3,234	3,650	6,884
2018	3,146	3,569	6,715	88	81	169	3,234	3,650	6,884
2017	3,146	3,569	6,715	88	81	169	3,234	3,650	6,884
2016	3146	3,569	6,715	88	81	169	3234	3,650	6,884

Fonte: *Ministerio Solidaridade Social e Inclusão*

## 2.5.8. Percentagem Idosos e Invalídos por Posto Administrativos em Município Covalima, 2021

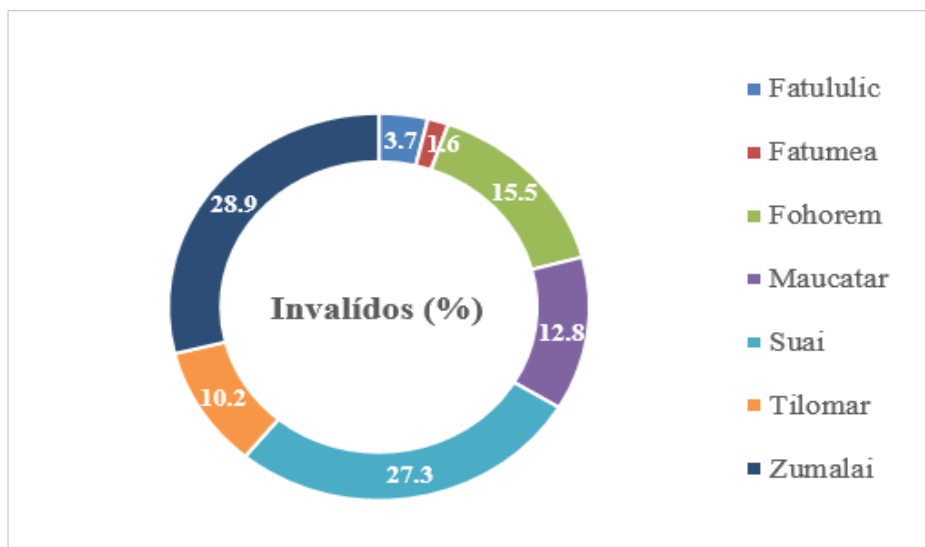
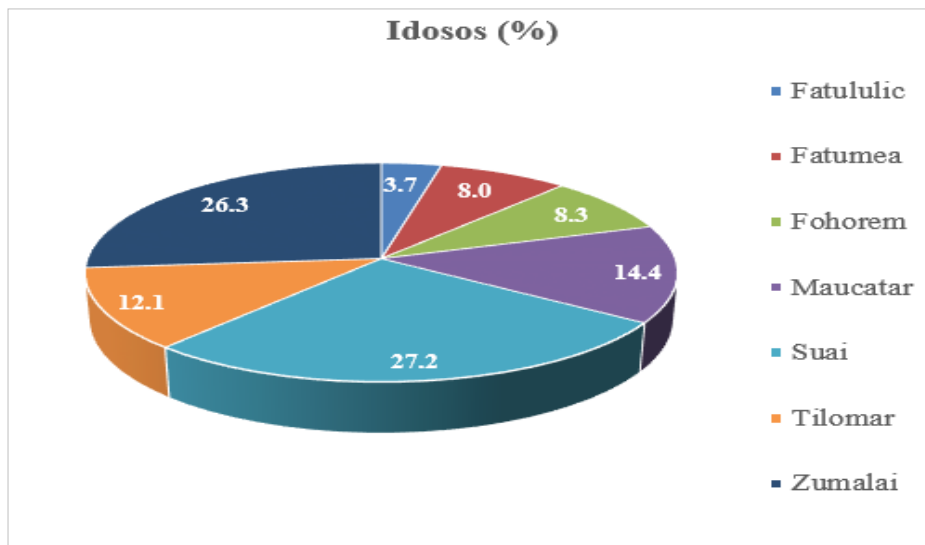

Fonte: MSS Município de Covalima

### 2.5.9. Número de Combatentes e Familiares de Martires que Beneficiaram de Pensoens por Posto Administrativos, 2021

Posto Administrativos	S e x o		
	Mane	Feto	Total
Fatululic	26	20	46
Fatumea	80	25	105
Fohorem	207	134	341
Maucatar	121	68	189
Suai	128	94	222
Tilomar	32	26	58
Zumalai	232	202	434
<b>Total</b>	<b>826</b>	<b>569</b>	<b>1,395</b>

**Fonte:** - *Secretario do Estado dos Assuntos dos combatentes da Libertação Nacional*

### 2.5.10. Número de Combatentes e Familiares de Martires que Beneficiaram de Pensoens no ano Fiskal de 2015 até 2021

Ano	S e x o		
	Mane	Feto	Total
*2021	826	569	1,395
*2020	856	590	1,446
*2019	910	604	1,514
2018	1,306	183	1,489
2017	1,319	183	1,502
2016	913	591	1,504
2015	1,175	647	1,822

**Fonte:** Ministério da Solidaridade Social e Inclusão

*\*Secretario do Estado dos Assuntos dos combatentes da Libertação Nacional*



## 2.6. ADMINISTRAÇÃO PÚBLICO

### 2.6.1. Números Funcionário Público (Permanente + Contratado + Non Level) Destacada por Unidade de Serviço em Município de Covalima, 2021

Unidade de Serviço	Sexo		
	Mane	Feto	Total
Administração Município	154	81	235
Saúde	65	63	128
Educação	146	85	231
Agricultura e Pescas	158	91	249
MSS	21	21	42
STAE	10	5	15
PNDS	40	33	73
CNE	9	9	18
Obras Publicas	7	5	12
SMASA	34	20	54
EDTL	34	17	51
Transporte e Terrestres	8	4	12
Alfandegas	19	11	30
Estatistica	4	1	5
Segurança Civil	70	41	111
Bombeiros	39	21	60
Recurso Naturais	2	1	3
SEPFOPE/Inspeccao Geral do Trabalho	4	2	6
Terras e Propriedade	14	7	21
Registo Civil e Notariado	9	6	15
Tribunal Distrital	11	10	21
Procuradoria Distrital	10	5	15
Defensoria Distrital	0	0	0
Prisão Suai	0	0	0
Meio Ambiente	6	3	9
IADE	13	8	21
BNCTL	0	0	0
<b>Total</b>	<b>885</b>	<b>550</b>	<b>1,435</b>

Fonte: Recurso Humano Administração Município de Covalima, 2020

## 2.6.2. Números Funcionário Público (Permanentes) por Grau e Sexo, Destacada por Unidade de Serviço em Município de Covalima, 2021

Unidade de Serviços	Grau dos Funcionario Permanente														Total M+F
	A		B		C		D		E		F		G		
	M	F	M	F	M	F	M	F	M	F	M	F	M	F	
Administração Município	0	0	2	0	15	0	9	0	28	2	11	2	10	0	79
Saúde	0	0	1	0	0	0	5	7	4	2	5	7	7	5	43
Educação	0	0	0	0	1	0	13	0	13	4	9	3	33	1	77
Agricultura e Pescas	0	0	0	0	1	1	6	0	43	6	21	1	4	0	83
MSS	0	0	0	0	1	0	0	1	3	0	2	6	1	0	14
STAE	0	0	0	0	1	0	3	0	1	0	0	0	0	0	5
PNDS	0	0	2	1	13	8	0	1	0	0	0	0	0	0	25
CNE	0	0	0	0	0	0	2	1	1	1	0	0	0	1	6
Obras Publicas	0	0	0	0	0	0	1	0	2	1	0	0	0	0	4
SMASA	0	0	0	0	0	0	5	0	10	2	0	0	1	0	18
EDTL	0	0	0	0	0	0	2	0	3	0	8	0	4	0	17
Transporte e Terrestres	0	0	0	0	0	0	1	0	1	0	2	0	0	0	4
Alfandegas	0	0	0	0	1	0	1	0	2	0	4	1	1	0	10
Estatistica	0	0	0	0	0	0	1	0	0	0	0	0	0	0	1
Segurança Civil	0	0	0	0	0	0	1	0	8	2	24	2	0	0	37
Bombeiros	0	0	0	0	0	0	1	0	18	1	0	0	0	0	20
Recurso Naturais	0	0	0	0	0	0	0	0	1	0	0	0	0	0	1
SEPFOPE/Inspeccao Geral do Trabalho	0	0	0	0	0	0	0	0	1	0	1	0	0	0	2
Terras e Propriedade	0	0	0	0	1	0	4	0	1	0	0	0	1	0	7
Registo Civil e Notariado	0	0	0	0	0	0	1	0	2	1	1	0	0	0	5
Tribunal Distrital	0	0	0	0	0	0	1	1	1	0	1	0	1	2	7
Procuradoria Distrital	0	0	0	0	0	0	3	0	0	0	1	0	1	0	5
Defensoria Distrital	0	0	0	0	0	0	0	0	0	0	0	0	0	0	0
Prisão Suai	0	0	0	0	0	0	0	0	0	0	0	0	0	0	0
Meio Ambiente	0	0	0	0	0	0	0	0	3	0	0	0	0	0	3
IADE	0	0	0	0	2	0	2	1	2	0	0	0	0	0	7
BNCTL	0	0	0	0	0	0	0	0	0	0	0	0	0	0	0
<b>Total</b>	<b>0</b>	<b>0</b>	<b>5</b>	<b>1</b>	<b>36</b>	<b>9</b>	<b>62</b>	<b>12</b>	<b>148</b>	<b>22</b>	<b>90</b>	<b>22</b>	<b>64</b>	<b>9</b>	<b>480</b>

Fonte: Recurso Humano Administração Município de Covalima, 2020

### 2.6.3. Números Funcionário Público (Contratados) por Grau e Sexo, Destacada por Unidade de Serviço em Município de Covalima, 2021

Unidade de Serviços	Grau dos Funcionario Contratados														Total M+F	
	A		B		C		D		E		F		G			
	M	F	M	F	M	F	M	F	M	F	M	F	M	F		
Administração Município	0	0	0	0	0	0	0	0	0	0	0	0	0	0	0	0
Saúde	0	0	0	0	0	0	0	0	0	0	0	0	0	0	0	0
Educação	0	0	0	0	0	0	0	0	0	0	0	0	0	0	0	0
Agricultura e Pescas	0	0	0	0	0	0	3	1	2	0	45	1	3	0	55	
MSS	0	0	0	0	0	0	0	1	1	1	1	0	2	0	6	
STAE	0	0	0	0	0	0	0	0	0	0	0	0	0	0	0	
PNDS	0	0	0	0	0	0	0	0	0	0	0	0	0	0	0	
CNE	0	0	0	0	0	0	1	0	0	0	0	0	0	0	1	
Obras Publicas	0	0	0	0	0	0	0	0	0	0	0	0	0	0	0	
SMASA	0	0	0	0	0	0	0	0	1	0	2	0	0	0	3	
EDTL	0	0	0	0	0	0	0	0	0	0	0	0	0	0	0	
Transporte e Terrestres	0	0	0	0	0	0	1	0	1	0	0	0	0	0	2	
Alfandegas	0	0	0	0	0	0	0	0	0	0	0	0	4	0	4	
Estatistica	0	0	0	0	0	0	0	0	3	0	0	0	0	0	3	
Segurança Civil	0	0	0	0	0	0	0	0	0	0	0	0	38	2	40	
Bombeiros	0	0	0	0	0	0	0	0	0	0	0	0	0	0	0	
Recurso Naturais	0	0	0	0	0	0	0	0	1	1	1	1	0	0	4	
SEPFOPE/Inspeccao Geral do Trabalho	0	0	0	0	0	0	0	0	3	3	1	0	0	1	8	
Terras e Propriedade	0	0	0	0	0	0	0	0	0	0	0	0	0	0	0	
Registo Civil e Notariado	0	0	0	0	0	0	0	0	0	0	0	0	0	0	0	
Tribunal Distrital	0	0	0	0	0	0	0	0	0	0	0	0	2	0	2	
Procuradoria Distrital	0	0	0	0	0	0	0	0	0	0	1	0	0	0	1	
Defensoria Distrital	0	0	0	0	0	0	0	0	0	0	4	0	1	0	5	
Prisão Suai	0	0	0	0	0	0	0	0	0	0	0	0	0	0	0	
Meio Ambiente	0	0	0	0	0	0	0	0	0	0	0	1	0	0	1	
IADE	0	0	0	0	0	0	0	0	0	0	0	0	0	0	0	
BNCTL	0	0	0	0	0	0	0	0	0	0	0	0	0	0	0	
<b>Total</b>	<b>0</b>	<b>0</b>	<b>0</b>	<b>0</b>	<b>0</b>	<b>0</b>	<b>5</b>	<b>2</b>	<b>12</b>	<b>5</b>	<b>55</b>	<b>3</b>	<b>50</b>	<b>3</b>	<b>135</b>	

Fonte: Recurso Humano Administração Município de Covalima

## 2.7. JUSTIÇA

### 2.7.1. Número Tipos Caso Crime Registrada por Ano iha Comando PNTL Município de Covalima, 2017 até 2021

Tipos Kazus	2017	2018	2019	2020	2021
Abuzu Sexual ba Minoridade	6	x	5	x	x
A Perseguição de Peso	0	x	0	x	x
Pengeroyokan	0	x	0	x	x
Abuzu de Poder	0	x	0	x	x
Danu Simples/Danu Agravado	2	x	4	x	x
Denuncia coconiosa	0	x	0	x	x
Furtu Agravado	1	x	1	x	x
Turtura ba Menor de Idade	0	x	0	x	x
Cumbustão	0	x	0	x	x
Moreu Accidente	0	x	0	x	x
Roubo	2	x	0	x	x
Ofensas Integridade Fisica Simples/Grave	73	x	2	x	x
Violencia Domestica	33	x	15	x	x
Violencia Sexual ba Labarik	0	x	0	x	x
Violencia Sexual ba Ema Bo'ot	8	x	3	x	x
Insendio	2	x	0	x	x
Homesidio	1	x	3	x	x
Catastrofes Naturais	0	x	0	x	x
Destruição	0	x	0	x	x
Suicide	1	x	4	x	x
Devido a Negligencia dos outros	0	x	0	x	x
Outros	0	x	0	x	x
<b>Total Casos</b>	<b>129</b>	<b>124</b>	<b>37</b>	<b>x</b>	<b>x</b>

**Fonte:** Comando PNTL Município de Covalima

**Nota:** x Dadas Laiha

## 2.7.2. Número Infracções de Transito por Ano em Município de Covalima, 2017 até 2021

Tipos de Infracções	2017	2018	2019	2020	2021
Veikulu Ladauk Rejisto	158	x	40	x	x
Veikulu La Monta Chapa Matrikula	109	x	10	x	x
Veikulu Uza Kanu Resin	10	x	1	x	x
Data Inspeksaun Liu Prazu	215	x	178	x	x
Data Livrate Liu Prazu	0	x	1	x	x
Veikulu La Iha Assesoris : Espelu, Lampu, Travão ho body	60	x	4	x	x
La Lori Dokumentus Viaturas	41	x	259	x	x
La Uza Kapasete	122	x	139	x	x
La Iha Kartaun Kondusaun	145	x	3	x	x
Para Iha Zebra Cross	0	x	2	x	x
Karta Kondusaun La Tuir Categoria	46	x	0	x	x
Karta Kondusaun Liu Prazu	36	x	31	x	x
Laiha Karta Lisensa Trajetcto	0	x	1	x	0
La Prolonga Lisensa Trajecto	3	x	0	x	x
Tula Pasajeirus Liu Lotasaun	3	x	3	x	x
Tula Sasan Liu Kapasidade Karetá	0	x	1	x	x
Lori Motor ho Kondisaun Lanu	0	x	1	x	x
Ultra Pasa liu hosi Liman Karuk	1	x	0	x	x
Kontra Ordem Autoridade Tranzitu	116	x	131	x	x
Outros	0	x	1	x	x
<b>Total Infracções</b>	<b>1,065</b>	<b>612</b>	<b>805</b>	<b>x</b>	<b>x</b>
<b>Total Multas</b>	<b>\$27,217</b>	<b>x</b>	<b>x</b>	<b>x</b>	<b>x</b>

**Fonte:** Comando PNTL Município de Covalima

**Nota:** x Dadus Laiha

### 2.7.3. Número **Suspeito** ba Acontesemento Criminal tuir Grupo de Idade e por Ano em Município de Covalima, 2016 até 2021

Grupo de Idade	Suspeito					
	2021	2020	2018	2018	2017	2016
0-9	0	3	0	0	2	1
10-19	43	24	12	12	17	24
20-29	33	86	48	48	59	71
30-39	17	67	45	45	56	54
40-49	11	32	18	18	21	24
50-59	4	12	10	10	16	6
60+	4	6	1	1	2	2
<b>Total</b>	<b>112</b>	<b>230</b>	<b>134</b>	<b>134</b>	<b>173</b>	<b>182</b>

Fonte: Serviço Investigação Criminal (SIC) PNTL

### 2.7.4. Número **Vítima** ba Acontesemento Criminal tuir Grupo de Idade e por Ano em Município de Covalima, 2016 até 2021

Grupo de Idade	Vítima					
	2021	2020	2019	2018	2017	2016
0-9	1	6	3	1	3	4
10-19	12	28	15	12	25	19
20-29	16	31	51	44	27	26
30-39	16	37	23	6	29	30
40-49	11	21	12	13	30	13
50-59	11	22	12	10	9	8
60+	2	10	2	7	2	2
<b>Total</b>	<b>69</b>	<b>155</b>	<b>118</b>	<b>93</b>	<b>125</b>	<b>102</b>

Fonte: Serviço Investigação Criminal (SIC) PNTL

### 2.7.5. Número Acidentes Trafico Ne'ebe Resulta Ema Kanek Todan, Kanek Kman no Mate iha Município de Covalima, 2016 até 2021

Ano	Acidentes Trafico			
	Kanek Kman	Kanek Todan	Mate	Total Caso
2021	55	11	1	45
2020	36	12	3	48
2019	55	26	1	62
2018	26	12	9	51
2017	924	133	31	1,116
2016	723	121	20	960

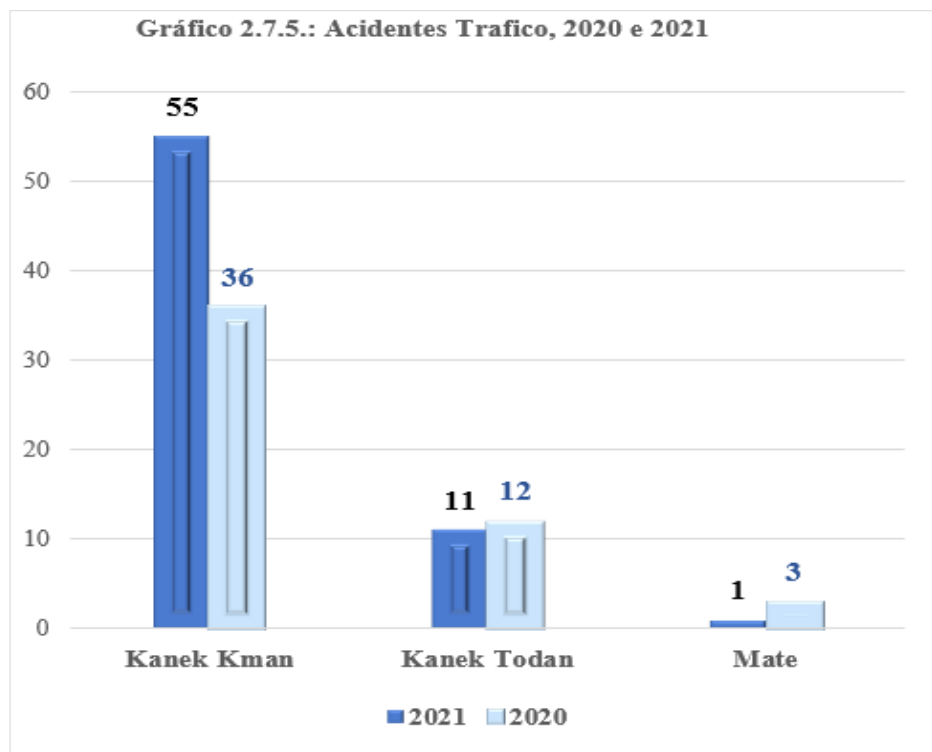

Fonte: Departamento Acidente Trafico, PNTL (Nacional Dili)

## 2.7.6. Número de Reclusos por Tipos de Crime Registrada iha Prisão de Suai por Ano em Município de Covalima, 2020 e 2021

Tipo de Crime	2020	2021
<b>Dos Crimes Contra a Pessoas</b>	<b>93</b>	<b>110</b>
Abuzu Sexual	10	5
Abuzu Sexual Menor	16	18
Actos Sexual Adolescente Preve		3
Branquiamento do Capital	0	0
Burla Simples	1	0
Burla Aravado	0	2
Dano Agravado	0	3
Falsificacao de Documentos	0	1
Homicidio	20	7
Homicidio Agravado	12	16
Homicidio Simples	0	15
Tentativa Homicidio Simples	0	1
Tentativa Homicidio Agravado	0	2
Infantisidio	0	0
Insesto	0	1
Moeda Falsa Previsto	0	1
Coasaun Sexual	0	0
Konsumo Droga / Estupa pasient	0	0
Corupcao / Peculatu Continuado	0	0
Crime Graves	0	0
Prostituicao Infatilia	0	3
Tentativa Homeicidio	2	0
Tentativa Homeicidio Agravado	0	0
Tentativa Sexual	0	0
Trafico de Estafa Pasiente	0	0
Trafico de Explorasaun Sexual	0	0
Transportacao de Drogas	0	0
Violacao Agravado	0	1
Violacao Domestica e Tentativa	1	1
Violacao Sexual	5	15
Violacao Sexual Agravado	0	0
Violacao Sexual e Ofencas	0	0
Violacao Sexual Menor	6	12
Lori Kilat Ilegal / Kontra Bandu	3	1
Suborno	0	0
Incedio e Dano Com Violencia	17	2

Fonte: Prisão de Suai Município de Covalima



### 2.7.7. Número Prizoneiro ne'ebé halo Crime iha Prisão Suai-Covalima tuir Tipos de Crime hahu 1 Janeiro to'ó 31 Decembro 2021

Tipo de Crime	Condenados	Preventiva	Total
Crimes Praticados no exercício de funções públicas	1	0	1
Crimes conta vida	41	0	41
Crimes contra a integridade física	1	0	1
Agressões Sexuais	16	0	16
Abuso Sexuais	36	0	36
Exploração Sexual	3	0	3
Crimes contra o património ou a propriedade	3	0	3
Crimes contra o património em geral	2	0	2
Crimes de falsificação de documento	2	0	2
Crimes Agregassões pessoais	2	0	2
Crime contra a vida privada	0	0	0
Crimes contra a realização da justiça	0	0	0
Crimes contra a economia	1	0	1
As Medidas	1	0	1
Crime contra a tranquilidade pública	0	0	0
Outros Casos	0	0	0
<b>Total</b>	<b>108</b>	<b>0</b>	<b>108</b>

Fonte: *Prisão de Suai Município de Covalima*

## 2.8. OBRAS PÚBLICA

### 2.8.1. Condição Estrada e Distância tuir Tipo de Estrada iha Posto Administrativos, Município de Covalima, 2021

Posto Administrativos	Condição Estrada (Km), Ano 2021			
	Estrada Condição Asfalto/Estrada de Asfalto	Estrada Condição Krikil/Estrada Cascalho	Estrada Condição Rai	Estrada Ne'ebe Seidauk Defini
Fatululic	0	18.150	11.250	0
Fatumea	0	35.160	15.390	0
Fohorem	0	25.600	15.500	0
Maucatar	1.500	30.450	8.200	0
Suai	58.300	25.600	19.130	0
Tilomar	27.300	18.200	7.820	0
Zumalai	14.180	35.225	20.500	0
<b>Total</b>	<b>101.280</b>	<b>188.385</b>	<b>97.790</b>	<b>0</b>

*Continua..*

Posto Administrativos	Ad-	Tipo Condição Estrada(Km), Ano 2021			
		Diak	Diak Naton	A'at	A'at Todan
Fatululic		0	18,150	11.250	0
Fatumea		0	35,160	15.390	0
Fohorem		0	25,600	15.500	0
Maucatar		1,500	30,450	8.200	0
Suai		58,300	25,600	19.130	0
Tilomar		27,300	18,200	7.820	0
Zumalai		14,180	35,225	20.500	0
<b>Total</b>		<b>101,28</b>	<b>188,385</b>	<b>97.790</b>	<b>0</b>

Fonte: Obras Públicas Município de Covalima

## 2.9. PARTICIPAÇÃO POLÍTICA

### 2.9.1. Participação Partidos Políticos nas Eleições para o Parlamento Nacional, 2012

Partidos Político	Votus	%
UDT - União Democrata Timorese	72	0.3
PR - Partidu Republikanu	162	0.6
PDN - Partidu Desenvolvimento Nacional	1,206	4.4
AD - Aliança Democrática KOTA /TRABALHISTA	134	0.5
PUN - Partido Unidade Nacional	299	1.1
PD - Partido Democrático	5,367	19.8
PTD - Partido Timorese Democrático	149	0.5
PSD - Partido Social Democrata	517	1.9
FRENTI MUDANÇA - Frente Reconstrução Nacional de Timór-Leste	829	3.1
KHUNTO - Partidu Kmanek Haburas Unidade Nasional Timor Oan	812	3.0
CNRT - Congresso Nacional de Reconstrução de Timór-Leste	8,644	31.8
FRETILIN - Frente Revolucionária do Timor -Leste Independente	7,173	26.4
PDP - Partido Desenvolvimento Popular	112	0.4
BLOKU PROKLAMADOR PMD /PARENTIL	136	0.5
ASDT - Associação Social Democrata Timorese	570	2.1
PST - Partido Socialista Timorese	330	1.2
PDC - Partido Democrático Cristão	93	0.3
PDL - partido Democrático Liberal	48	0.2
APMT - Associação Popular Monarquia Timorese	167	0.6
UNDERTIM - Unidade nacional Democrática da Resistência Timorese	180	0.7
Coligação PLPA /PDRT	154	0.6
<b>Total</b>	<b>27,154</b>	<b>100</b>

Fonte: [https://upload.wikimedia.org/wikipedia/commons/2/25/ET\\_Distrik2012.png](https://upload.wikimedia.org/wikipedia/commons/2/25/ET_Distrik2012.png)

## 2.9.2. Resumo Votos nas Eleições para o Parlamento Nacional, 2012

2012							
Eleição Antecipada para o Parlamento Nacional							
Nº Eleitores Inscritos	Nº Votos					Partido/ Coligação mais votado (AMP)	%
	Votos Confirmados	Votos Válidos	Votos brancos	Votos nulos	Votos Reclamados		
<b>35,552</b>	<b>27,743</b>	<b>27,154</b>	<b>170</b>	<b>418</b>	<b>1</b>	<b>8,644</b>	<b>31.8</b>
Nº Electors Registered	Confirmed Votes	Valid Votes	Blank Votes	Claimed Votes	Rejected Votes	Party/ Coalition most voted (AMP)	%
	Nº Votos						
Election to the National Parliament							

Fonte: [https://upload.wikimedia.org/wikipedia/commons/2/25/ET\\_Distrik2012.png](https://upload.wikimedia.org/wikipedia/commons/2/25/ET_Distrik2012.png)

### 2.9.3. Participação Candidatos nas eleições para a Presidência da República 1º Ronde, 2012

No.	Candidatos Presidente 1º Ronde	Votus	%
1	Manuel Tilman	x	x
2	Taur Matan Ruak	x	x
3	Francisco Guterres "Lu-Olo"	x	x
4	Francisco Xavier do Amaral	x	x
5	Rogério Tiago de Fatima Lobato	x	x
6	Maria do Ceu Lopes da Silva	x	x
7	Angelita Maria Francisca Pires	x	x
8	Jose Ramos Horta	x	x
9	Francisco Gomes	x	x
10	Jose Luis Guterres	x	x
11	Abilio da C. Abrantes de Araujo	x	x
12	Lucas da Costa	x	x
13	Fernando "La Sama" de Araujo	x	x
<b>Votos Validos</b>		<b>x</b>	<b>x</b>

No.	Candidatos Presidente 2º Ronde	Votus	%
1	Francisco Guterres "Lu-Olo"	9,422	37.42
2	Taur Matan Ruak	15,757	62.58
<b>Votos Validos</b>		<b>25,179</b>	<b>100</b>

Fonte: [https://upload.wikimedia.org/wikipedia/commons/2/25/ET\\_Distrik2012](https://upload.wikimedia.org/wikipedia/commons/2/25/ET_Distrik2012)

### 2.9.4. Participação Partidos Políticos nas Eleições para o Parlamento Nacional, 2017

Partidos	Votos	%
BUP - Bloco Unidade Nacional	239	0.74
APMT - Associação Popular Monárquia Timorense	207	0.64
KHUNTO - Partidu Kmanek Haburas Unidade Nasional Timor Oan	2,136	6.57
PEP - Partido Esperança da Patria	370	1.14
PST - Partido Socialista Timorense	112	0.34
PDP - Partido Desenvolvimento Popular	126	0.39
CNRT - Congresso Nacional de Reconstrução de Timor -Leste	9,172	28.21
PR - Partido Republicano	172	0.53
UDT - União Democrata Timorense	593	1.82
PDC - Partido Democrático Cristão	90	0.28
MLPM - Movimento Libertação Povo Maubere	74	0.23
PLP - Partido Libertação Popular	1,974	6.07
PD - Partido Democrático	7,354	22.62
UNDERTIM - Unidade nacional Democrática da Resistência Timorense	105	0.32
PUDD - Partido Unidade Desenvolvimento Democrático	1,115	3.43
PTD - Partido Timorense Democrático	48	0.15
FRENTI MUDANÇA - Frente Reconstrução Nacional de Timór-Leste	947	2.91
PSD - Partido Social Democrata	299	0.92
CASDT - Cento Associação Democrático Timorense	60	0.18
PDN - Partidu Desenvolvimento Nacional	180	0.55
FRETILIN - Frente Revolucionária do Timor -Leste Independente	7,141	21.96
<b>Total Votos</b>	<b>32,514</b>	<b>100</b>

Fonte: <http://www.cne.tl/apuramento.2017/>

## 2.9.5. Resumo Votos nas Eleições para o Parlamento Nacional, 2017

2017								
Eleição para o Parlamento Nacional								
Nº Eleitores Inscritos	Nº Votos					Abstenção %	Partido/ Coligação mais votado (CNRT)	%
	Votos Confirmados	Votos-Válidos	Votos brancos	Votos nulos	Votos Reclamados			
42,379	33,196	32,514	182	482	18	21.67	9,172	28.21
Nº Electors Registered	Confirmed Votes	Valid Votes	Blank Votes	Invalid Votes	Claimed Votes	Abstention %	Party/ Coalition most voted (CNRT)	%
	Nº Votos							
Election to the National Parliament								

Fonte: <http://www.cne.tl/apuramento.2017/>

## 2.9.6. Participação Candidatos nas eleições para a Presidência da República 1º Ronde, 2017

No	Naran Candidatos Presidente ba Primeira Ronde	Votos	Percentagem (%)
1	Antonio Maher Lopes	847	2.87
2	Francisco Guterres Lu-Olo	16,288	55.18
3	Amorim Vieira	223	0.76
4	Jose Antonio De S. Neves	677	2.29
5	Jose Luis Guterres	748	2.53
6	Maria Angela Freitas da Silva	258	0.87
7	Luis Alves Tilman	429	1.45
8	Antonio da Conceição	10,048	34.04
<b>Total</b>		<b>29,518</b>	<b>100.00</b>

Fonte: <http://www.cne.tl/apuramento.2017/>

### 2.9.7. Participação Partidos Políticos nas Eleições Antecipadas para o Parlamento Nacional, 2018

No	Partido Político/Coligação	Votos	%
1.	PEP - <i>Partido Esperança da Pátria</i>	271	0.8
2.	PD - <i>Partido Democrático</i>	6,332	17.8
3.	PR - <i>Partido Republicano</i>	252	0.7
4.	FRETILIN - <i>Frente Revolucionária de Timór-Leste Independente</i>	8,896	25.1
5.	MSD - <i>Movimento Social Democrata</i>	104	0.3
6.	MDN - <i>Movimento Desenvolvimento Nacional</i>	202	0.6
7.	FDD - <i>Frente Desenvolvimento Democrático</i>	1,890	5.3
8.	AMP - <i>Aliansa Mudansa ba Progresu</i>	17,536	49.4
<b>Total</b>		<b>35,483</b>	<b>100</b>

Fonte: <http://www.cne.tl/apuramento.2018/>

### 2.9.8. Resumo Votos nas Eleições Antecipada para o Parlamento Nacional, 2018

2018							
Eleição Antecipada para o Parlamento Nacional							
Nº Eleitores Inscritos	Nº Votos					Partido/ Coligação mais votado (AMP)	%
	Votos Confirmados	Votos-Válidos	Votos brancos	Votos nulos	Votos Rejeitados		
<b>43,520</b>	<b>35,976</b>	<b>35,483</b>	<b>170</b>	<b>319</b>	<b>1</b>	<b>17,536</b>	<b>49.4</b>
Nº Electors Registered	Confirmed Votes	Valid Votes	Blank Votes	Invalid Votes	Rejected Votes	Party/ Coalition most voted (AMP)	%
	Nº Votos						
Election to the National Parliament							

Fonte: <http://www.cne.tl/apuramento.2018/>



# ECONOMIA

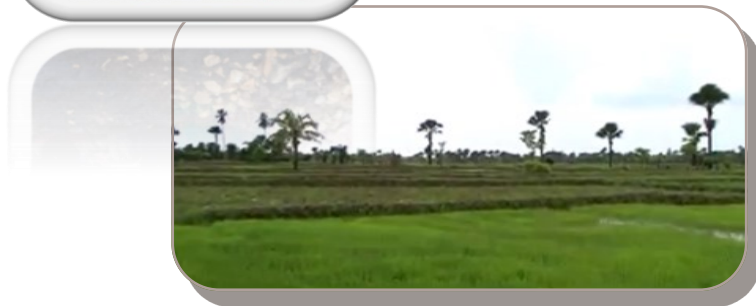
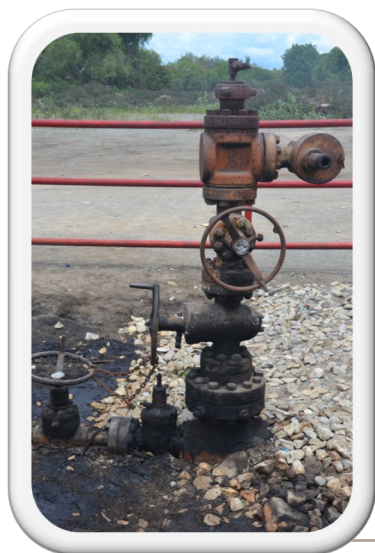
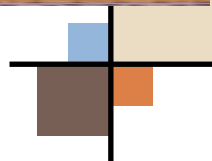

*Photo: Helder HM*

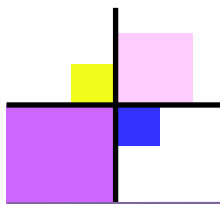

## 3.1. AGRICULTURA

### 3.1.1. Produção Culturas de Alimentares Iha Município de Covalima, 2021

#### 3.1.1.1. Areal Coilhetas tur Tipo Comuditas iha Posto Adminstrativo Fatulic

Tipos Comuditas	Intensificação Especifico			Intensificação Jeral			Não Intensificação		
	Áreal Coilhetas (Ha)	Produção (ton)	Produtividade (Ton/Ha)	Áreal Coilhetas (Ha)	Produção (ton)	Produtividade (Ton/Ha)	Áreal Coilhetas (Ha)	Produção (ton)	Produtividade (Ton/Ha)
Hare	0	0	0	57,65	0	1,62	0	0	0
Batar	0	0	0	14,63	0	1,48	0	0	0
Fore Mungu	0	0	0	0	0	0	0	0	0
Ai-farina	0	0	0	65	0	1	0	0	0
Fehuk Midar	0	0	0	12	0	0	0	0	0
Talas	0	0	0	5	0	0	0	0	0
Fore Keli	0	0	0	2,5	0	0,8	0	0	0
Fore Rai	0	0	0	6	0	0,45	0	0	0
Fehuk Roupa	0	0	0	0,5	0	0	0	0	0
Kumbili	0	0	0	0	0	0	0	0	0

Fonte: Agricultura e Pescas Município de Covalima

### 3.1.1.2. Areal Coilhetas tur Tipo Comuditas iha Posto Administrativo Fatumea

Tipos Comuditas	Intensificação Especifico			Intensificação Jeral			Não Intensificação		
	Áreal Coilhetas (Ha)	Produção (ton)	Produtividade (Ton/Ha)	Áreal Coilhetas (Ha)	Produção (ton)	Produtividade (Ha)	Áreal Coilhetas (Ha)	Produção (ton)	Produtividade (Ton/Ha)
Hare	45	67,5	1,5	0	0	0	0	0	0
Batar	215	490,2	2,28	0	0	0	0	0	0
Fore Mungu	0	0	0	0	0	0	0	0	0
Ai-farina	0	0	0	0	0	0	0	0	0
Fehuk Midar	0	0	0	0	0	0	0	0	0
Talas	0	0	0	0	0	0	0	0	0
Fore Keli	0	0	0	0	0	0	0	0	0
Fore Rai	0	0	0	0	0	0	0	0	0
Fehuk Roupa	0	0	0	0	0	0	0	0	0
Kumbili	0	0	0	0	0	0	0	0	0

Fonte: Agricultura e Pescas Municipio de Covalima

### 3.1.1.3. Areal Coilhetas tur Tipo Comuditas iha Posto Administrativo Fohorem

Tipos Comuditas	Intensificação Especifico			Intensificação Jeral			Não Intensificação		
	Áreal Coilhetas (Ha)	Produção (ton)	Produtividade (Ton/Ha)	Áreal Coilhetas (Ha)	Produção (ton)	Produtividade (Ton/Ha)	Áreal Coilhetas (Ha)	Produção (ton)	Produtividade (Ton/Ha)
Hare	0	0	0	0	0	0	0	0	0
Batar	2	5.17	2.58	27	129.25	4.7	440	1,305.96	2.9
Fore Mungu	0	0	0	0	0	0	0	0	0
Ai-farina	8	4.8	0.6	50	0	0	292.25	0	0
Fehuk Midar	7	2.8	0.4	11	0	0	18.29	0	0
Talas	1	0.2	0.2	2	0	0	6.5	0	0
Fore Keli	4	0.8	0.8	1	0	0	4	0	0
Fore Rai	5	2.5	0.5	7	0	0	12.75	0	0
Fehuk Roupa	0	0	0	0	0	0	0	0	0
Kumbili	0	0	0	0	0	0	0	0	0

**Fonte:** Agricultura e Pescas Municipio de Covalima

### 3.1.1.4. Areal Coilhetas tur Tipo Comuditas iha Posto Adminstrativo Mauccatar

Tipos Comuditas	Intensificação Especifico			Intensificação Jeral			Não Intensificação		
	Áreal Coilhetas (Ha)	Produção (ton)	Produtividade (Ton/Ha)	Áreal Coilhetas (Ha)	Produção (ton)	Produtividade (Ton/Ha)	Áreal Coilhetas (Ha)	Produção (ton)	Produtividade (Ton/Ha)
Hare	0	0	0	0	0	0	0	0	0
Batar	24.09	82	3.3	440.78	974.09	2.2	210.62	422.10	2
Fore Mungu	0	0	0	87	261	3	0	0	0
Ai-farina	0	0	0	124.3	496	4	0	0	0
Fehuk Midar	0	0	0	0	0	0	0	0	0
Talas	0	0	0	0	0	0	0	0	0
Fore Keli	0	0	0	0	0	0	0	0	0
Fore Rai	0	0	0	3	1.5	0.5	0	0	0
Fehuk Roupa	0	0	0	0	0	0	0	0	0
Kumbili	0	0	0	0	0	0	0	0	0

**Fonte:** Agricultura e Pescas Municipio de Covalima

### 3.1.1.5. Areal Coilhetas tur Tipo Comuditas iha Posto Administrativo Suai

Tipos Comuditas	Intensificação Especifico			Intensificação Jeral			Não Intensificação		
	Áreal Coilhetas (Ha)	Produção (ton)	Produtividade (Ton/Ha)	Áreal Coilhetas (Ha)	Produção (ton)	Produtividade (Ton/Ha)	Áreal Coilhetas (Ha)	Produção (ton)	Produtividade (Ton/Ha)
Hare	0	0	0	0	0	0	0	0	0
Batar	0	0	0	0	0	0	0	0	0
Fore Mungu	286.65	214,987	750	0	0	0	0	0	0
Ai-farina	0	0	0	0	0	0	0	0	0
Fehuk Midar	0	0	0	0	0	0	0	0	0
Talas	0	0	0	0	0	0	0	0	0
Fore Keli	0	0	0	0	0	0	0	0	0
Fore Rai	0	0	0	0	0	0	0	0	0
Fehuk Roupa	0	0	0	0	0	0	0	0	0
Kumbili	0	0	0	0	0	0	0	0	0

**Fonte:** *Agricultura e Pescas Municipio de Covalima*

### 3.1.1.6. Areal Coilhetas tur Tipo Comuditas iha Posto Administrativo Tilomar

Tipos Comuditas	Intensificação Especifico			Intensificação Jeral			Não Intensificação		
	Áreal Coilhetas (Ha)	Produção (ton)	Produtividade (Ton/Ha)	Áreal Coilhetas (Ha)	Produção (ton)	Produtividade (Ton/Ha)	Áreal Coilhetas (Ha)	Produção (ton)	Produtividade (Ton/Ha)
Hare	8.5	22.95	2.7	0	0	0	0	0	0
Batar	0	0	0	0	0	0	0	0	0
Fore Mungu	101.25	75.93	0.75	0	0	0	0	0	0
Ai-farina	56.5	53.68	0.95	0	0	0	0	0	0
Fehuk Midar	0	0	0	0	0	0	0	0	0
Talas	0	0	0	0	0	0	0	0	0
Fore Keli	18.5	12	0.65	0	0	0	0	0	0
Fore Rai	8.25	4.7	0.57	0	0	0	0	0	0
Fehuk Roupa	0	0	0	0	0	0	0	0	0
Kumbili	0	0	0	0	0	0	0	0	0

**Fonte:** Agricultura e Pescas Municipio de Covalima

### 3.1.1.7. Areal Coilhetas tuir Tipo Comuditas iha Posto Administrativo Zumalai

Tipos Comuditas	Intensificação Especifico			Intensificação Jeral			Não Intensificação		
	Áreal Coilhetas (Ha)	Produção (ton)	Produtividade (Ton/Ha)	Áreal Coilhetas (Ha)	Produção (ton)	Produtividade (Ton/Ha)	Áreal Coilhetas (Ha)	Produção (ton)	Produtividade (Ton/Ha)
Hare	497.05	1,189.75		2.39	0	0	0	0	0
Batar	53	212		4	0	0	0	0	
Fore Mungu	12.5	10.62		0.8	0	0	0	0	0
Ai-farina	0	0		0	0	0	0	0	0
Fehuk Midar	0	0		0	0	0	0	0	0
Talas	0	0		0	0	0	0	0	0
Fore Keli	0	0		0	0	0	0	0	0
Fore Rai	6.62	40.807		0	0	0	0	0	0
Fehuk Roupa	0	0		0.7	0	0	0	0	0
Kumbili	0	0	0	0	0	0	0	0	0

**Fonte:** Agricultura e Pescas Municipio de Covalima



## 3.2. HORTICULTURA

### 3.2.1. Produção Vegetais por Posto Administrativos iha Município de Covalima, 20 21

(Kwintal)

Posto Adminis- trativos	Lis		Mostarda Mutin/Metan	Repolho	Ai-Manas	Fore Talin
	Mean	Mutin				
Fatululic	8.2	0	2.45	1.2	0	0
Fatumea	7.5	0	3.25	0	0	0
Fohorem	3.7	0	4.75	0	0	0
Maucatar	2.5	0	3.21	0	0	0
Suai	0	0	11.75	0	2.3	0
Tilomar	0	0	21.5	0	3.25	0
Zumalai	0	0	35.25	0	5.75	0
<b>Total</b>	<b>21.9</b>	<b>0</b>	<b>82.16</b>	<b>1.2</b>	<b>11.3</b>	<b>0</b>

*Continua..*

(Kwintal)

Posto Administra- tivos	Koto	Tomate	Brinjela	Pipino	Lakeru Mutin	Seluk
Fatululic	21.12	0	0	0	0	0
Fatumea	5.6	0	0	0	0	0
Fohorem	17.5	0	0	0	0	0
Maucatar	16.75	0	0	0	0	0
Suai	0	3.2	1.5	0	0	0
Tilomar	0	6,12	2.12	0	0	0
Zumalai	0	4.25	0	0	0	0
<b>Total</b>	<b>60.97</b>	<b>13.57</b>	<b>3.62</b>	<b>0</b>	<b>0</b>	<b>0</b>

Fonte: Agricultura e Pescas Município de Covalima

### 3.2.2. Produção Vegetais iha Município de Covalima por Ano

(Kwintal)

Ano	Lis		Mostarda Mutin/ Metan	Repolho	Ai-Manas	Fore Talin
	Mean	Mutin				
2021	21.9	0	82.16	1.2	11.3	0
2020	7.5	7.5	19	5.5	11	11
2019	29.08	5.5	31.74	2	5.6	38
2018	34.23	8	36.16	4.6	7.3	43.235
2017	14.66	5	22.30	3.32	3.25	60.35
2016	23.4	0.7	11.61	2.3	3.22	4.45
2015	1,178	169.37	3,155.75	381.875	1,442.516	159.311

*Continua..*

(Kwintal)

Posto Administrativos	Koto	Tomate	Brinjela	Pipino	Lakeru Mutin	Seluk
2021	60.97	13.57	3.62	0	0	0
2020	11	5	11.5	6	7	0
2019	177.14	6.54	11.6	1.8	1.1	18
2018	193.14	6.89	12.6	3.05	2.93	24.35
2017	24.99	5.14	4.35	2.1	3.76	2.19
2016	50.2	3.05	4.17	0.8	4.8	3.6
2015	1,140	1,932.27	1,243.604	5.8	612.75	500.622

Fonte: *Agricultura e Pescas Município de Covalima*

Obs: Seluk: ano 2015 e 2016 refere ba Kanko, 2017 ba Alfase

### 3.3. PECUARIA

#### 3.3.1. Número Animal tur Posto Administrativos, iha Município de Cova lima Baseia ba Censo Agrícolas 2021

Posto Administrativos	Buffalo (Karau Timor)	Cow (Karau Vaka)	Dairy Cow (Karau Vaka Su-suben)	Horse (Kuda)	Goat (Bibi Timor)	Sheep (Bibi Malae)	Dairy Sheep (Bibi Su-suben)	Pig (Fahi)	Rabbit (Coelho)	Chicken (Manu Lokal)	Broiler (Manu Rasa Naan)	Layer (Manu Rasa Tolun)	Duck (Manu Rade)
Fatulic	10	3,313	3	30	123	0	0	1,544	0	5,556	0	0	18
Fatumean	149	4,280	0	100	479	6	0	2,594	0	5,519	0	0	2
Fohorem	62	4,999	0	55	232	0	0	4,253	0	7,513	4	0	0
Mauccatar	30	5,335	0	48	757	4	0	7,363	0	13,348	0	0	18
Suai	773	10,814	7	71	1,205	101	0	14,502	0	25,583	3	13	32
Tilomar	163	6,204	0	31	856	4	0	7,072	0	13,991	8	0	15
Zumalai	1,744	5,499	0	153	1,610	78	0	9,844	0	15,357	0	0	6
<b>Total Cova lima</b>	<b>2,931</b>	<b>40,444</b>	<b>10</b>	<b>488</b>	<b>5,262</b>	<b>193</b>	<b>0</b>	<b>47,172</b>	<b>0</b>	<b>86,867</b>	<b>15</b>	<b>13</b>	<b>91</b>

**Fonte:** Instituto Nacional de Estatística, I.P.  
- *Timór-Leste Censo Agrícolas 2019*

### 3.4. PESCAS

#### 3.4.1. Total Grupo Pescadores no Pescadores individuo, iha Município de Covalima, 2019 até 2021

Posto Administrativos	2021		2020		2019	
	Total Grupo Pescadores	Total Pescadores	Total Grupo Pescadores	Total Pescadores	Total Grupo Pescadores	Total Pescadores
Suai	8	287	87	375	56	259
Tilomar	4	127	16	73	7	47
Maucatar	1	62	0	0	0	0
Zumalai	2	107	17	80	6	32
<b>Tota l</b>	<b>15</b>	<b>583</b>	<b>120</b>	<b>528</b>	<b>69</b>	<b>338</b>

Fonte: Agricultura e Pescas Município de Covalima

#### 3.4.2. Facilidade Beiro /Ro Kaer Ikan Período 2016 até 2021

Posto Administrativos	Tipos Beiro/Ro'o	Total (Unit)					
		2021	2020	2019	2018	2017	2016
Suai	Beiro Naton	0	103	120	129	124	128
	Beiro Jongson	2	2	2	4	6	1
	Beiro Ketinting	52	40	42	8	11	22
	<b>Sub Total</b>	<b>54</b>	<b>145</b>	<b>164</b>	<b>141</b>	<b>141</b>	<b>151</b>
Tilomar	Beiro Naton	0	21	3	31	34	42
	Beiro Jongson	1	1	1	1	1	0
	Beiro Ketinting	10	1	11	1	2	4
	<b>Sub Total</b>	<b>11</b>	<b>23</b>	<b>15</b>	<b>33</b>	<b>37</b>	<b>46</b>
Zumalai	Beiro Naton	0	19	17	17	17	15
	Beiro Jongson	0	0	1	2	1	0
	Beiro Ketinting	0	0	0	0	0	0
	<b>Sub Total</b>	<b>0</b>	<b>19</b>	<b>18</b>	<b>0</b>	<b>18</b>	<b>15</b>
<b>Grand Total</b>		<b>65</b>	<b>187</b>	<b>197</b>	<b>193</b>	<b>196</b>	<b>212</b>

Fonte: Agricultura e Pescas Município de Covalima

### 3.5. FLORESTA

#### 3.5.1. Área Florestal Iha Município de Covalima Por Funcionamento, 2017 até 2021

Tipo Florestal	Luan ( Ha)				
	2021	2020	2019	2018	2017
Passeio na Selva/ Hutan Wisata	1	0	0	0	0
Floresta Protegida/ Hutan Lindung	1	5,621	8,590	8,590	8,590
Floresta de Producao Limitada/ Hutan Produksi Terbatas	1	0	5,000	5,000	5,000
Floresta de Producao/ Hutan Produksi	2	0	2,000	2,000	2,000
Floresta de Producao que pode ser konvertida/ Hutan Produksi yang dapat dikonfersikan	1	0	0	0	0
Terra Critica/Lahan kritis	1	0	5	7	7
<b>Total</b>	<b>7</b>	<b>5,621</b>	<b>15,595</b>	<b>15,597</b>	<b>15,597</b>

**Fonte:** *Agricultura e Pescas Municipio de Covalima*

### 3.5.2. Produção Ai Industrias por Tipo Iha Município de Covalima, 2019 e 2021

Tipo Ai Industrias	2021		2020	
	Luan (Ha)	Produção (M <sup>3</sup> )	Luan (Ha)	Produção (M <sup>3</sup> )
Ai Cameli	0	0	0	0
Ai Teca	0	0	0	0
Ai Kahur malu: Gamelina, Roti Mutin, Kakeu, Ai We'e, Kafira no seluk tan	0	0	0	0
<b>Total</b>	<b>0</b>	<b>0</b>	<b>0</b>	<b>0</b>

Fonte: Agricultura e Pescas Município de Covalima

### 3.5.3. Areal Plantação Café Por Posto Administrativos e por Ano Iha Município de Covalima 2021

Posto Administrativos	Area Plantação Café (Ha)				
	2021	2020	2019	2018	2017
Fatululic	4,5	0	18	18	20
Fatumea	4,5	0	8	8	15
Fohorem	5	0	20	20	40
Maucatar	5	0	25	25	50
Suai	5	0	4	4	10
Tilomar	4,5	0	3	3	5
Zumalai	4,5	0	6	6	10
<b>Total</b>	<b>32</b>	<b>0</b>	<b>84</b>	<b>84</b>	<b>150</b>

Fonte: Agricultura e Pescas Município de Covalima

### 3.5.4. Areal Coilhetas no Produção **Café** Por Posto Administrativos Iha Município de Covalima, 2021

Posto Administrativos	Area Coilhetas (Ha)	Produção (ton)	Produtividade (Ton/Ha/Kg)
Fatululic	15	4,5	300
Fatumea	10	4,5	300
Fohorem	25	5	300
Maucatar	27	5	300
Suai	5	5	300
Tilomar	5	4,5	300
Zumalai	10	4,5	300
<b>Total</b>	<b>97</b>	<b>32</b>	<b>2,100</b>

Fonte: *Agricultura e Pescas Município de Covalima*

### 3.5.5. Areal Plantação **Kami'i** por Posto Administrativos Iha Município de Covalima, 2021

Posto Administrativos	Area (Ha)	Area Coilhetas (Ha)	Produção (Ton)
Fatululic	16	2	3,200
Fatumea	17	3	3,400
Fohorem	45	10	9,000
Maucatar	10	8	3,600
Suai	8	2	1,600
Tilomar	20	3	4,000
Zumalai	19	2	4,400
<b>Total</b>	<b>135</b>	<b>30</b>	<b>29,200</b>

Fonte: *Agricultura e Pescas Município de Covalima*

## 3.6. ENERGIA

### 3.6.1. Produção e consume Energia Electricidade (Kwh) por Posto Administrativos em Município de Covalima, 2021

Descrição / Discription	2021									Total	
	Fatulic	Fatumea	Fohorem	Maucatar	Suai	Tilomar	Zumalai				
<b>Produção (Kwh)</b>	x	x	x	x	x	x	x	x	x	x	x
<b>Consumo (Kwh)</b>	170	295	162	469	1,860	1,917	1,116			5,989	
Domestica	0	3	2	0	119	5	45			174	
Comercial	16	4	15	10	37	17	34			133	
Governo	0	0	0	0	0	5	0			5	
Industria	0	0	9	3	11	5	9			37	
Outros	186	302	188	482	2,027	1,949	1,204			6338	

Fonte: EDTL Município de Covalima



### 3.6.2. Produção e consume Energia Electricidade (Kwh) por Ano iha posto Administrativos **Fatululic**

Descrição/ Discription	Ano					
	2021	2020	2019	2018	2017	2016
<b>Produção (Kwh)</b>	x	x	x	x	x	x
<b>Consumo (Kwh)</b>	<b>170</b>	<b>170</b>	<b>242</b>	<b>250</b>	<b>255</b>	<b>266</b>
Domestica	0	0	239	242	239	251
Comercial	16	16	0	0	0	0
Governo	0	0	3	8	16	14
Industria	0	0	0	0	0	0
Outros	186	186	0	0	0	1

Fonte: *EDTL Município de Covalima*

### 3.6.3. Produção e Consume Energia Electricidade (Kwh) por Ano iha Posto Administrativos **Fatumea**

Descrição/ Discription	Ano					
	2021	2020	2019	2018	2017	2016
<b>Produção (Kwh)</b>	x	x	x	x	x	x
<b>Consumo (Kwh)</b>	<b>195</b>	<b>195</b>	<b>283</b>	<b>303</b>	<b>312</b>	<b>303</b>
Domestica	3	3	259	294	303	277
Comercial	4	4	0	2	0	1
Governo	0	0	21	7	9	22
Industria	0	0	0	0	0	0
Outros	302	302	3	0	0	3

Fonte: *EDTL Município de Covalima*

### 3.6.4. Produção e consume Energia Electricidade (Kwh) por Ano iha Posto Administrativos **Fohorem**

Descrição /Discription	Ano					
	2021	2020	2019	2018	2017	2016
<b>Produção (Kwh)</b>	x	x	x	x	x	x
<b>Consumo (Kwh)</b>	<b>162</b>	<b>162</b>	<b>295</b>	<b>325</b>	<b>316</b>	<b>364</b>
Domestica	2	2	271	309	308	350
Comercial	15	15	2	5	2	2
Governo	0	0	15	6	6	11
Industria	9	9	0	0	0	0
Outros	188	188	7	5	0	1

Fonte: EDTL Município de Covalima

### 3.6.5. Produção e consume Energia Electricidade (Kwh) por Ano iha Posto Administrativos **Maucatar**

Descrição /Discription	Ano					
	2021	2020	2019	2018	2017	2016
<b>Produção (Kwh)</b>	x	x	x	x	x	x
<b>Consumo (Kwh)</b>	<b>469</b>	<b>469</b>	<b>934</b>	<b>962</b>	<b>815</b>	<b>820</b>
Domestica	0	0	910	939	800	800
Comercial	10	10	6	12	2	2
Governo	0	0	14	6	13	13
Industria	3	3	1	0	0	0
Outros	482	482	3	5	0	5

Fonte: EDTL Município de Covalima

### 3.6.6. Produção e consume Energia Electricidade (Kwh) por Ano iha Posto Administrativos Suai

Descrição /Discription	Ano					
	2021	2020	2019	2018	2017	2016
<b>Produção (Kwh)</b>	x	x	x	x	x	x
<b>Consumo (Kwh)</b>	<b>1,860</b>	<b>1,860</b>	<b>2,399</b>	<b>3,891</b>	<b>4,640</b>	<b>5,922</b>
Domestica	119	119	2,246	3,737	4,560	5,625
Comercial	37	37	100	76	12	200
Governo	0	0	41	68	68	68
Industria	11	11	0	3	0	13
Outros	2,027	2,027	12	7	0	16

Fonte: EDTL Município de Covalima

### 3.6.7. Produção e Consume Energia Electricidade (Kwh) por Ano iha Posto Administrativos Tilomar

Descrição /Discription	Ano					
	2021	2020	2019	2018	2017	2016
<b>Produção (Kwh)</b>	x	x	x	x	x	x
<b>Consumo (Kwh)</b>	<b>1,917</b>	<b>1,917</b>	<b>1,790</b>	<b>2,116</b>	<b>1,403</b>	<b>1,573</b>
Domestica	5	5	1,758	2,091	1,397	1,512
Comercial	17	17	2	4	2	7
Governo	5	5	19	17	4	33
Industria	5	5	0	2	0	0
Outros	1,949	1,949	11	2	0	21

Fonte: EDTL Município de Covalima

### 3.6.8. Produção e consume Energia Electricidade (Kwh) por Ano iha Posto Administrativos Zumalai

Descrição /Discription	Ano					
	2021	2020	2019	2018	2017	2016
<b>Produção (Kwh)</b>	x	x	x	x	x	x
<b>Consumo (Kwh)</b>	<b>1,116</b>	<b>1,116</b>	<b>1,643</b>	<b>2,012</b>	<b>2,932</b>	<b>3,371</b>
Domestica	45	45	1,561	1964	2,903	3,520
Comercial	34	34	38	27	4	12
Governo	0	0	32	18	25	27
Industria	9	9	0	3	0	0
Outros	1,204	1,204	12	0	0	12

Fonte: *EDTL Município de Covalima*

### 3.6.9. Fontes Energia Naroman (Lighting) ba Uma Kain Privados em Município de Covalima

Posto Administrativos/ Sucos	Uma Kain Privado	Fontes Energia ba Naroman (Lighting)							
		Elec- trici- da de	Bio- gas	Mina Rai	Lilin/ Lam- piaun	Ai Ma- ran	Ka- mi'i	Solar Panel	Seluk
(1)	(2)	(3)	(4)	(5)	(6)	(7)	(8)	(9)	(10)
<b>COVALIMA</b>	<b>12,564</b>	<b>9,517</b>	<b>118</b>	<b>974</b>	<b>266</b>	<b>122</b>	<b>80</b>	<b>1,447</b>	<b>40</b>
<b>Fatululic</b>	<b>414</b>	<b>208</b>	<b>1</b>	<b>7</b>	<b>38</b>	<b>-</b>	<b>-</b>	<b>160</b>	<b>-</b>
Fatululic	121	120	-	-	1	-	-	-	-
Taroman	293	88	1	7	37	-	-	160	-
<b>Fatumea</b>	<b>673</b>	<b>304</b>	<b>2</b>	<b>326</b>	<b>13</b>	<b>4</b>	<b>3</b>	<b>21</b>	<b>-</b>
Belulic Leten	347	235	1	100	9	-	1	1	-
Fatumea	171	1	-	151	4	2	1	12	-
Nanu	155	68	1	75	-	2	1	8	-
<b>Fohorem</b>	<b>854</b>	<b>239</b>	<b>3</b>	<b>12</b>	<b>29</b>	<b>34</b>	<b>8</b>	<b>527</b>	<b>2</b>
Dato Rua	164	4	-	5	-	1	5	148	1
Dato Tolu	215	-	-	1	-	30	1	183	-
Fohoren	148	1	-	2	29	2	1	112	1
Lactos	327	234	3	4	-	1	1	84	-
<b>Maucatar</b>	<b>1,651</b>	<b>1,429</b>	<b>7</b>	<b>47</b>	<b>43</b>	<b>2</b>	<b>3</b>	<b>119</b>	<b>1</b>
Belecasac	378	209	1	15	38	-	2	113	-
Holpilat	347	336	1	6	1	1	-	2	-
Matai	549	525	3	15	3	1	-	2	-
Ogues	377	359	2	11	1	-	1	2	1

*Continua..*

Continuação 3.6.9.

Posto Administrativo/ Sucos	Uma Kain Privado	Fontes Energia ba Naroman (Lighting)							
		Elec-tricida de	Bio-gas	Mina Rai	Lilin/ Lam-piaun	Ai Ma-ran	Ka-mi'i	Solar Panel	Seluk
(1)	(2)	(3)	(4)	(5)	(6)	(7)	(8)	(9)	(10)
<b>Suai</b>	<b>4,790</b>	<b>4,246</b>	<b>39</b>	<b>172</b>	<b>92</b>	<b>55</b>	<b>24</b>	<b>131</b>	<b>31</b>
Beco	740	494	4	27	69	22	4	103	17
Camenaça	693	650	12	3	3	22	3	-	-
Debos	1,946	1,831	17	50	8	8	10	16	6
Labarai	578	521	4	34	4	-	3	10	2
Suai Loro	833	750	2	58	8	3	4	2	6
<b>Tilomar</b>	<b>1,763</b>	<b>1,548</b>	<b>7</b>	<b>169</b>	<b>8</b>	<b>16</b>	<b>8</b>	<b>6</b>	<b>1</b>
Beiseuc	540	523	3	13	-	-	1	-	-
Casabauc	376	317	-	49	3	5	1	1	-
Lalawa	329	293	2	22	2	10	-	-	-
Maudemo	518	415	2	85	3	1	6	5	1
<b>Zumalai</b>	<b>2,419</b>	<b>1,543</b>	<b>59</b>	<b>241</b>	<b>43</b>	<b>11</b>	<b>34</b>	<b>483</b>	<b>5</b>
Fatuleto	155	47	19	50	3	1	15	20	-
Lepo	179	-	1	30	-	-	3	144	1
Lour	372	59	28	64	8	2	6	205	-
Mape	59	2	-	8	1	2	-	45	1
Raimea	672	598	5	51	1	2	6	8	1
Tashilin	422	414	2	-	-	3	2	-	1
Ucecai	40	1	-	3	1	-	-	35	-
Zulo	520	422	4	35	29	1	2	26	1

Fonte: Instituto Nacional de Estatística, I.P.  
- Censo População no Uma Kain 2015

### 3.6.10. Fontes Energia Hodi Tein (Cooking) ba Uma Kain Privados em Município de Covalima

Posto Administrativos/ Sucos	Uma Kain Privado	Fontes Energia ba Tein (Cooking)						
		Elec-tricida de	Cook-ing gas	Bio Gas	Mina-rai	Anar (Batu-bara)	Ai Maran	Seluk
(1)	(2)	(3)	(4)	(5)	(6)	(7)	(8)	(9)
<b>COVALIMA</b>	<b>12,564</b>	<b>1,350</b>	<b>119</b>	<b>50</b>	<b>153</b>	<b>46</b>	<b>10,813</b>	<b>33</b>
<b>Fatululic</b>	<b>414</b>	<b>25</b>	<b>5</b>	<b>0</b>	<b>0</b>	<b>1</b>	<b>376</b>	<b>7</b>
Fatululic	121	4	4	0	0	0	113	0
Taroman	293	21	1	0	0	1	263	7
<b>Fatumea</b>	<b>673</b>	<b>96</b>	<b>2</b>	<b>1</b>	<b>36</b>	<b>12</b>	<b>526</b>	<b>0</b>
Belulic Leten	347	75	1	0	6	9	256	0
Fatumea	171	0	0	0	4	0	167	0
Nanu	155	21	1	1	26	3	103	0
<b>Fohorem</b>	<b>854</b>	<b>16</b>	<b>8</b>	<b>1</b>	<b>1</b>	<b>2</b>	<b>821</b>	<b>5</b>
Dato Rua	164	1	0	0	0	0	162	1
Dato Tolu	215	0	0	0	1	1	212	1
Fohoren	148	1	0	0	0	0	146	1
Lactos	327	14	8	1	0	1	301	2
<b>Maucatar</b>	<b>1,651</b>	<b>156</b>	<b>6</b>	<b>5</b>	<b>7</b>	<b>2</b>	<b>1,471</b>	<b>4</b>
Belecasac	378	15	1	0	1	0	361	0
Holpilat	347	12	1	1	1	0	330	2
Matai	549	87	1	3	4	0	453	1
Ogues	377	42	3	1	1	2	327	1

*Continua..*

Posto Administrativos/ Sucos	Uma Kain Privado	Fontes Energia ba Tein (Cooking)						
		Elec- trici- da de	Cook- ing gas	Bio Gas	Mina- rai	Anar (Batu- bara)	Ai Maran	Seluk
(1)	(2)	(3)	(4)	(5)	(6)	(7)	(8)	(9)
<b>Suai</b>	<b>4,790</b>	<b>639</b>	<b>83</b>	<b>22</b>	<b>36</b>	<b>12</b>	<b>3,986</b>	<b>12</b>
Beco	740	109	9	1	0	1	614	6
Camenaça	693	112	23	3	4	3	548	0
Debos	1,946	282	38	11	29	0	1,585	1
Labarai	578	31	5	1	1	3	537	0
Suai Loro	833	105	8	6	2	5	702	5
<b>Tilomar</b>	<b>1,763</b>	<b>187</b>	<b>7</b>	<b>7</b>	<b>20</b>	<b>5</b>	<b>1,536</b>	<b>1</b>
Beiseuc	540	31	1	1	1	1	505	0
Casabauc	376	14	1	1	3	1	355	1
Lalawa	329	50	0	1	4	0	274	0
Maudemo	518	92	5	4	12	3	402	0
<b>Zumalai</b>	<b>2,419</b>	<b>231</b>	<b>8</b>	<b>14</b>	<b>53</b>	<b>12</b>	<b>2,097</b>	<b>4</b>
Fatuleto	155	9	0	3	16	1	126	0
Lepo	179	2	1	0	2	0	173	1
Lour	372	13	1	3	9	2	342	2
Mape	59	2	0	0	4	0	53	0
Raimea	672	45	2	3	7	5	610	0
Tashilin	422	121	1	4	2	0	294	0
Ucecai	40	0	0	0	1	0	39	0
Zulo	520	39	3	1	12	4	460	1

Fonte: Instituto Nacional de Estatística, I.P.  
- Censo População no Uma Kain 2015



### 3.7. ÁGUA POTÁVEL

#### 3.7.1. População Urbano e População Rural o acesso à água Potável, 2021

Posto Administrativos	Total Uma Kain	Consumedores/ Número Uma Kain	
		Urbano	Rural
Fatululic	730	70	660
Fatumea	991	595	396
Fohorem	1,291	1,291	0
Maucatar	2,635	2,083	552
Suai	5,415	4,754	661
Tilomar	2,205	1,811	394
Zumalai	3,686	3,069	617
<b>Total</b>	<b>16,953</b>	<b>13,673</b>	<b>3,280</b>

**Fonte:** Direção Nacional Água e Saneamento Município de Covalima

### 3.7.2. Número Consumidores no Volume á Água Potável, 2020 e 2021

Descrição	2021		2020	
	Total Con-sumedores	Volume (M <sup>3</sup> )	Total Con-sumedores	Volume (M <sup>3</sup> )
Uma Hela Fatin/Uma Kain Privadu	1,104	x	1,104	x
Hotel/Objetu Turismo	3	x	3	x
Corpo Sosial/Hospital	2	x	2	x
Fatin Relijioza	2	x	2	x
Instalasoens Publikas	14	x	14	x
Kompania/Loja/Industria	20	x	20	x
Instituisaun Governu	10	x	10	x
Sel-Seluk tan	0	x	0	x
Enkolimentu/Perdeu (Lakon)	0	x	0	x
<b>T o t a l</b>	<b>1,155</b>	<b>x</b>	<b>1,155</b>	<b>0492.586 M</b>

**Fonte:** *Direção Nacional Água e Saneamento Município de Covalima*

### 3.8. TRANSPORTES

#### 3.8.1. Número Veículos Registrada por Tipos e Posto Administrativos em Município de Covalima, 2021

Posto Administrativos	Tipo de veículo						
	PICK-Up	Microlete	Angguna	Bus	Camição	Truck	Motorizada
Fatululic	1	0	0	0	0	0	12
Fatumea	2	0	0	0	0	0	6
Fohorem	1	0	0	0	0	0	19
Maucatar	4	0	0	0	1	0	40
Suai	14	1	3	1	3	0	130
Tilomar	1	0	0	0	1	0	25
Zumalai	1	0	0	0	1	0	50
<b>Total</b>	<b>24</b>	<b>1</b>	<b>3</b>	<b>1</b>	<b>6</b>	<b>0</b>	<b>282</b>

Fonte: DNTT Município de Covalima

#### 3.8.2. Número Veículos Registrada por Tipos e por Ano em Município de Covalima, 2016 até 2021

Ano	Tipo de veículo						
	PICK-Up	Microlete	Angguna	Bus	Camição	Truck	Motorizada
2021	24	1	3	1	6	0	282
2020	23	5	15	0	0	17	343
2019	32	0	1	0	0	10	292
2018	26	2	2	0	0	15	254
2017	12	0	0	0	0	14	347
2016	96	34	10	0	0	244	2,796

Fonte: DNTT Município de Covalima

### 3.8.3. Número Veículos baseia ba Inspeção e por Tipos e Posto Administrativos em Município de Covalima, 2021

Posto Administrativos	Tipo de veículo					
	PICK-Up	Microlete	Angguna	Bus	Truck	Motorizada
Fatululic	1	0	0	0	6	52
Fatumea	6	1	9	0	8	53
Fohorem	6	2	21	0	11	98
Maucatar	19	0	5	0	58	393
Suai	136	21	27	2	300	1652
Tilomar	12	11	22	0	39	279
Zumalai	20	8	22	0	34	422
<b>Total</b>	<b>200</b>	<b>43</b>	<b>106</b>	<b>2</b>	<b>456</b>	<b>2,949</b>

Fonte: DNTT Município de Covalima

### 3.8.4. Número Veículos baseia ba Inspeção e por Tipos e Posto Administrativos em Município de Covalima, 2017 até 2021

Ano	Tipo de veículo					
	PICK-Up	Microlete	Angguna	Bus	Truck	Motorizada
2021	200	43	106	2	456	2,949
2020	195	36	71	0	377	2,673
2019	145	39	51	0	323	2,239
2018	86	40	37	1	286	1,946
2017	77	32	20	0	287	1,849

Fonte: DNTT Município de Covalima

### 3.9. HOTELARIA

#### 3.9.1. Estabelecimento Hotelaria iha Município de Covalima, 2021

Posto Administrativo	Estatutu			Números de Quartos	Número de Camas/Number Of Beds		
	Hotel Apartamento	Hotel	Motel		Pausada	V.I.P	Individuais/ Single beds
Fatullic	0	x	0	0	0	0	0
Fatumea	0	0	0	0	0	0	0
Fohorem	0	x	0	0	0	0	0
Maucatar	0	x	0	0	0	0	0
Suai	0	8	0	139	15	77	47
Tilomar	0	x	0	0	0	0	0
Zumalai	0		0	0	0	0	0
<b>Total</b>	<b>0</b>	<b>8</b>	<b>0</b>	<b>139</b>	<b>15</b>	<b>77</b>	<b>47</b>

Fonte: *Servico Estatística Município de Covalima, 2019*



INSTITUTO NACIONAL DE ESTATÍSTICA  
TIMOR-LESTE, L.P.

**Instituto Nacional de Estatística**  
**Direcção de Estatística Regionais e**  
**Municipais**  
**Serviço de Estatística Municipal de Covalima**  
**Rua: Tabacolot, Debos, Suai**  
**Timór-Leste**  
**<https://inetl-ip.gov.tl>**  
**Telf. (670) 77347500**

**<https://inetl-ip.gov.tl>**

