



República Democrática de Timor-Leste

# Orsamentu Geral Estadu 2020

---

# Munisipius

---

# Livru 3-B



República Democrática de Timor-Leste  
Ministério das Finanças  
Gabinete da Vice Ministra



## Livru 3B – Munisipius

### Prefásiu

Lei Orgánica Ministériu Finansas nian espesifika responsabilidade Diresaun Nasional Orsamentu atu rekolha no jere informasaun finanseiru ne'ebé iha relasaun ho setor públiku no publika nia rezultadu estatística.

Tuir provizaun ida ne'e no atu promove transparénsia kona-bá finansas publikas, Ministériu Finansas publika versaun final dokumentus hirak ne'ebé iha relasaun ho Orsamentu Geral Estadu 2020, hafoin hetan aprovasaun husi Konseihu Ministrus.

Dokumentasaun husi Orsamentu Geral Estadu 2020 nee inklui Lei Orsamentu no apoio ho livrus orsamentu hanesan tuir mai:

- Livru 1 : Rezumu Orsamentu
- Livru 2 : Planu Asaun Anuál
- Livru 3A : Fundu Infraestrutura
- Livru 3B : Munisipius**
- Livru 3C : RAEOA & ZEESM
- Livru 4AB : Itens liña Orsamental
- Livru 5 : Parseiru Dezenvolvimentu
- Livru 6 : Fundu Espesial.

Livru 3B apresenta informasaun detalhu kona-bá programa Governu nian ba Munisipius ida-idak, to'o Administrasoens Postos no Sukus. Livru ida ne'e promove transparénsia orsamentu hodi informa ba sidadaun sira kona-bá planu despezas no servisu iha munisipius husi aproprisaun orsamental.

Produsaun Livru ida nee mos atu habelar informasaun ba públiku hodi hetan koiñesimentu kona-bá total orsamentu no projetu sira nebe aloka ba Suku ida-idak, Administrasoens Postos no Munisipius.

Dokumentasaun orsamental bele hetan iha portal eletrónico Ministériu Finansas, [www.mof.gov.tl](http://www.mof.gov.tl). Perguntas kona-bá publikasaun bele dirije ba Diresaun Jerál Planeamentu no Orsamentu iha e-mail: [jgama@mof.gov.tl](mailto:jgama@mof.gov.tl) (+67077852000) e [syaquim@mof.gov.tl](mailto:syaquim@mof.gov.tl) o+67077305809).

Hau konsidera dokumentus hirak ne'e sei aumenta koinesimentu no kompriensaun kona-bá finansas Governu nian no ajuda sidadaun tomak atu sai "*Sidadaun ida ne'ebé diak, sei sai héroi foun ba ita nian Nasaun*" liu husi forneseimento informasaun importante kona-bá Orsamentu Geral Estadu 2020.



**Sara Lobo Brites**

Vise-Ministra no Ministra Finansas Interina

<b>Indíse</b>	
<b>Introdusaun .....</b>	<b>2</b>
<b>PARTE A: Sumariu Estatistika Munisipal .....</b>	<b>3</b>
Mapa 1. Lina Kiak Municípiu .....	3
Mapa 2. Hasae Kualidade Be'e Mos iha Municípiu. ....	4
Mapa 3. Proporsaun Uma kain Privadu ne'ebe uza Fasilidade Saniamentu .....	5
Mapa 4. Proporsaun Uma kain ne'ebe involve iha Produsaun Agrikultura. ....	6
Mapa 5. Inkrisaun Neto ensino Basico iha Municípiu .....	7
Mapa 6. Proporsaun Populasaun ne'ebe ekonomia la activo .....	8
<b>PARTE B: Sumariu Despeza Munisipiu .....</b>	<b>9</b>
Sumariu Orsamentu Munisipiu tuir setór .....	9
Grafik 1 : Despezas tuir munisipius (%) .....	10
Grafik 2 : Fontes Finansiamentu ba Munisipius .....	11
Grafiku 3 : PDIM no PNDS tuir Munisipiu .....	11
Grafiku 4 : Total orsamentu perkápita .....	12
Grafik 5 : Orsamentu PDIM.....	12
Grafik 6. Komparasaun PDIM Foun versu PDIM Retensaun/Reapropiasaun.....	13
Grafik 7 : Orsamentu Programa PNDS .....	13
Grafik 8 : PNDS Fiziku versu PNDS Operasional.....	14
<b>PARTE C : Perfil no Orsamentu MUNISIPIU husi programa PRIORIDADES.....</b>	<b>15</b>
1. ADMINISTRASAUN MUNISIPAL AILEU .....	15
2. ADMINISTRASAUN MUNISIPAL AINARO.....	19
3. AUTORIDADE MUNISIPAL BAUCAU .....	23
4. AUTORIDADE MUNISIPAL BOBONARO .....	27
5. ADMINISTRASAUN MUNISIPAL COVALIMA .....	31
6. AUTORIDADE MUNISIPAL DILI .....	35
7. AUTORIDADE MUNISIPAL ERMERA .....	39
8. ADMINISTRASAUN MUNISIPAL LAUTEM .....	43
9. ADMINISTRASAUN MUNISIPAL LIQUISA.....	47
10. ADMINISTRASAUN MUNISIPAL MANATUTO .....	51
11. ADMINISTRASAUN MUNISIPAL MANUFAHI .....	56
12. REJIAUN ADMINISTRATIVA ESPELIAL OE-CUSSE AMBENO.....	60
13. ADMINISTRASAUN MUNISIPAL VIQUEQUE .....	63
<b>KAPITAL Dezenvolvimentu no kapital grants husi Im/ie/ajensia .....</b>	<b>67</b>

## INTRODUSAUN

---

Livru n<sup>o</sup>. 3B konsidera nudar dokumentus ida ne'ebe presiza informa ba pública konaba despezas Estadu ne'ebe kontribui ba desenvolvimentu munispius too iha nivel suku inklui mos atividades sira implementa husi nivel Nasional no apoio finanseira husi Parseria Dezenvolvimentu tuir Ministeriu/Ajensia.

Atu kumpri kona-ba implementasaun Planu Estratejiku Dezenvolvimentu (PED) 2011-2030. Husi idane'e VIII Governu Konstitusional realiza Roteiru ida ne'ebe defini ona setór 3 (tolu) fundamental mak "dezenvolvimentu kapital sosial, ekonomiku no infraestruturas básika inklui setór Institucional".

Refere paragrafu anterior, prioridades elaborasaun orsamentu proposta orsamentu 2020-2023 presiza baseia ba prinsipu planeamentu integradu no desenvolvimentu modelár ne'ebe hatuur iha aréa investimentu boot 5, mak hanesan:

- Bein-Estar Sosiál, Protesaun no Sidadania.
- Investe iha Ekonomia no Finansas Públicas Nasaun
- Hadi'a Konektividade Nasionál
- Konsolidasaun no Reforsu Defesa, Seguransa no Relasoens Esterna no
- Konsolidasaun no Reforsu Justisa, Demokrasia no Direitus Humanus.

Atu garante investimentu desenvolvimentu iha nível Munisipál, politika VIII Governu Konstitusional continua haforsa "Programa Nasional Dezenvolvimentu Nasional (PNDS) no Programa Dezenvolvimentu Integradu Munisipál (PDIM) iha 2020-2023. Alende ne'e, fó atensaun maka'as ba investimentu básika ba bein-estár setór Saúde no Edukasaun atu hari'i postu saúde no klinika no mos eskolas no aulas.

Programa PNDS nia atividades sei prioritiza no deside husi nível autoridade lokal aldeias no suku, hafoin apresenta ba autoridade sub ordinadu Munisipius hodi hetan alokasaun orsamentu ba implementasaun tuir kriteriu no kompozisaun populasaun, klasifikasaun area remota, remota liu no remota teb-tebes. Programa PNDS iha 2020 hetan alokasaun hamutuk token \$6.0, montante ne'e kompostu husi despezas operacional hamutuk rihun \$959,590 no projetu fiziku token \$5.2.

Inisiativa foun iha tinan 2020, liu-liu investimentu iha setór saúde no edukasaun, Governu aloka ona orsamentu kategoria Kapítal Dezenvolvimentu hodi halo konstrusaun postu saúde, klinikas, hospital referal, eskolas, aulas eskolas inklui akizisaun karteiras eskolas através kategoria kapital minor.

Programa PDIM hetan alokasaun hamutuk token \$15.9 através kapital desenvolvimentu. Alinha ho politika VIII Governu Konstitusional iha 2020, aloka orsamentu programa reapropriasaun no retensaun sei existe nafatin iha Ministeriu Planeamentu no Investimentu Estratejiku hamutuk token \$5.97 no orsamentu ba programa foun aloka direktamente iha Munisipiu sira hamutuk token \$9.97.

Ho aumentu programa foun iha tinan 2020 signifika aumentu mos orsamentu ba benefisiariu sira iha munisipius. Wainhira implementa ho didiak sei loke kampu servisu no lori oportunidade barak ba postu administrativu, suku no aldeia, hodi aumenta kresimentu ekonómiku tuir objetivu politiku governu nian.

## PARTE A: SUMARIU ESTATISTIKA MUNISIPAL

### Mapa 1. Lina Kiak Municipiu

Timor-Leste Survey of Living standard (TLSLS) ne'ebe completa 2014-2015 foin lalais ne'e hatudu ninia signifikan katak lina probresa ou kiak iha Timor-Leste redus uioan kompara iha tinan 2007 ne'ebe monu iha liu husi 80% husi \$.25.14/ema ba vida moris, agora tun mai iha 42% tinan 2014.

Tuir Mapa Estatistika hatudu katak;

1. Municipio Oecusse hatudu lina probresa ne'ebe sei a'as ho pursentu 62%
2. Municipio Liquica, Ermera, Manatuto, Manufahi Bobonaro, Ainaro no Covalima diak uitoan
3. Municipio Dili, Aileu, Baucau, Viqueque no Lospalos iha lina probresa ne'ebe Diak.

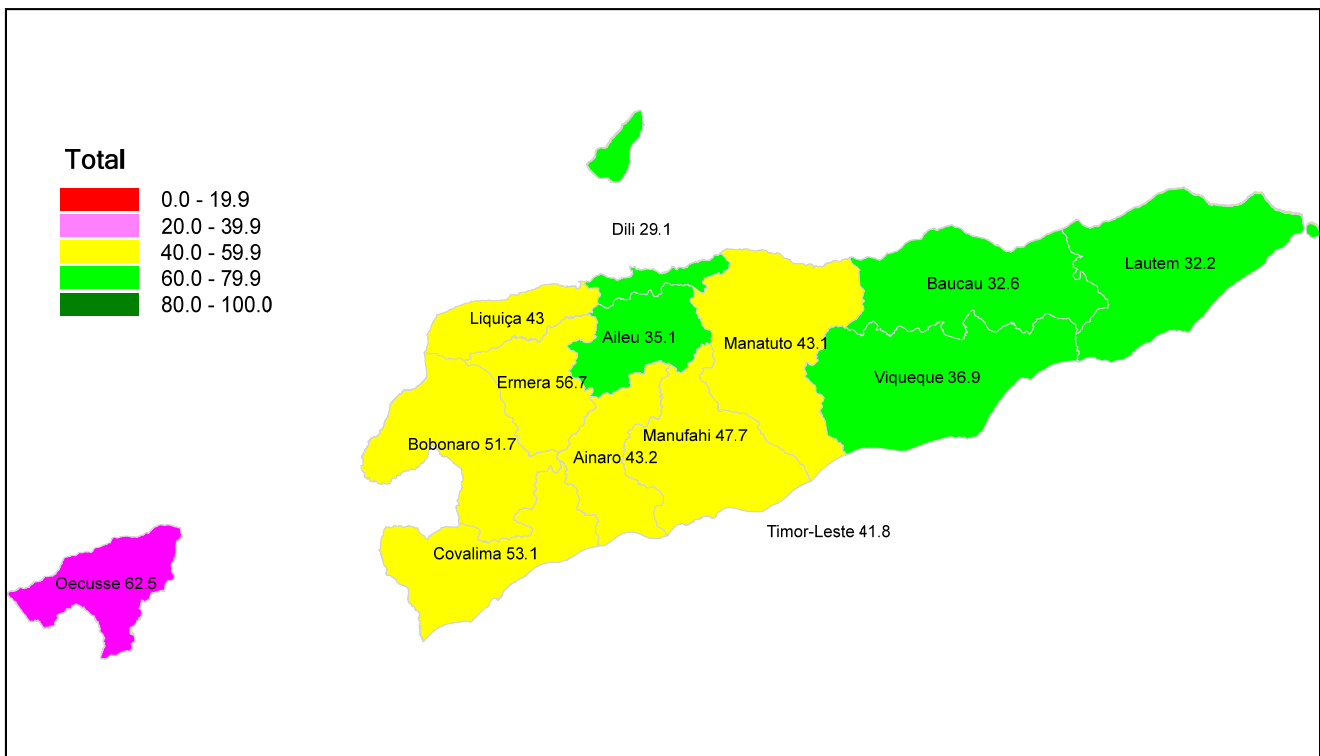

Fontes Dados; GDS- Timor-Leste Living Standard Survey 2014

## Mapa 2. Hasae Kualidade Be'e Mos iha Municipiu.

Dadus Estatistika Census Populasaun no Uma Kain 2015, hatudu katak populasaun ne'ebe asesu ba be'e matan ne'ebe diak, hodi garante protesaun husi infeksaun liu-liu husi fezes. Be'e matan bai-bain ne'ebe mak hadia ona maka hanesan be'e torneira, posu ne'ebe'e protejidu, posus artezianus no halibur udan been. Fontes ne'ebe mak seidauk hetan protesaun mak inklui mota, lagus, lagoas, belorin no fonte seluk ne'ebe'e nakloke ba infeksaun no bele fahe moras hanesan tifu, kolera no dizenteria, ho nune'e hatudu iha mapa estatistika katak iha municipius balun mak seidauk asesu be'e matan hodiak mak hanesan tuir mai ne'e;

- Iha Municipiu Oecusse, Covalima no Viqueque foin atinji 40-58.9%
- Municipiu Bobonaro, Ainaro, Manufahi no Lautem atinju ona 60 -79.9% ne'ebe asesu be'e matan ho diak
- Municipiu Dili, Liquica, Aileu, Ermera, Manatuto no Baucau Asesu ona Be'e Matan ne'ebe mos ho diak liu.

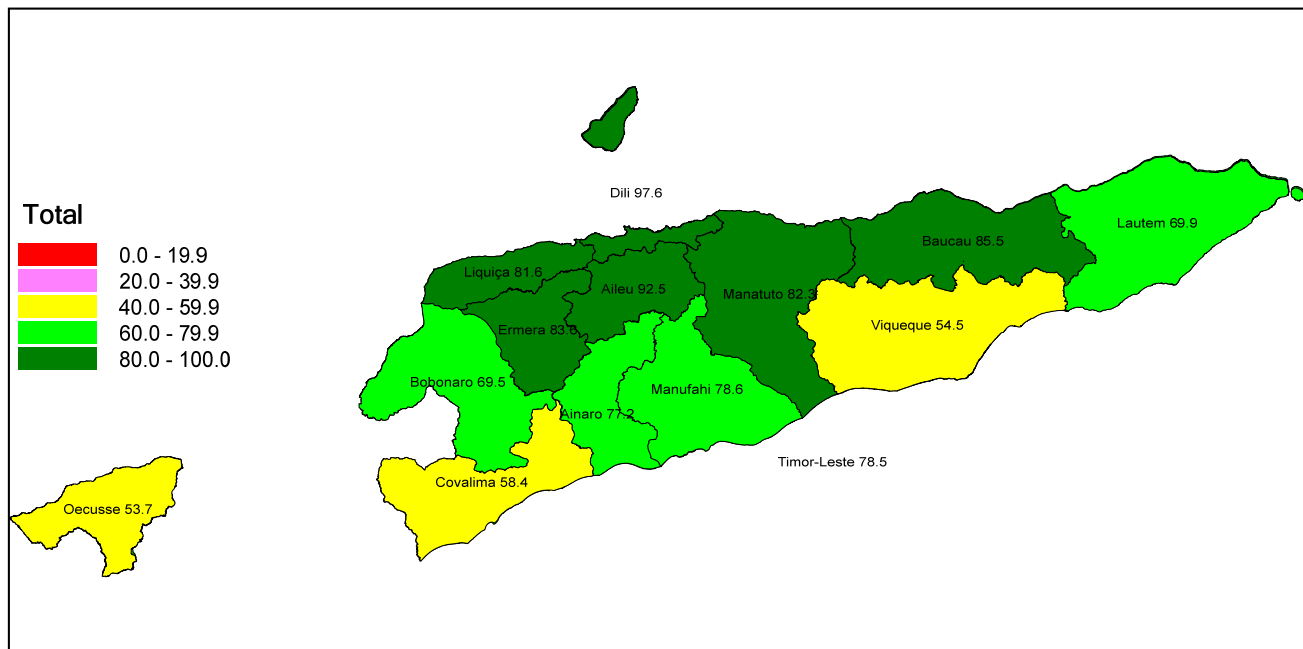

Fontes Dadus; GDS: General Directorate of Statistics\_Census Population and Housing 2010 and 2015

### Mapa 3. Proporsaan Uma kain Privadu ne'ebe uza Fasilidade Saniamentu

Tuir Dadus Estatistika hatudu, Uma kain privadu ne'ebe iha fasilidade saniamentu ho diak katak atu haketak foer no hasai husi ema no kontamina ba ema seluk fali ne'e inklui deskarga sintina, koneksaun sistema esgotu kanalizadu, deskarga/pour flush ba latrinas posu, ventiladu latrina diak (VLD) no latrina ho laje.

Basea ba Dadus mapa Estatistika ne'ebe hatudu tuir municipiu mak hanesan tuir mai ne'e

- Municipiu Ainaro, Baucau no Viqueque foin atinji 20 -39.9% hatudu katak saniamentu basiku hetan kualifikasaun sei a'at uitoan.
- Municipiu Ainaro, Bobonaro, Covalima, Ermera, Liquica, Lautem Manufahi no Oecusse atinji ona 40-59.9% hatudu katak Diak uitoan
- Municipiu Dili Hetan Daiak liu no Municipiu manatuto hetan 60-79.9% diak.

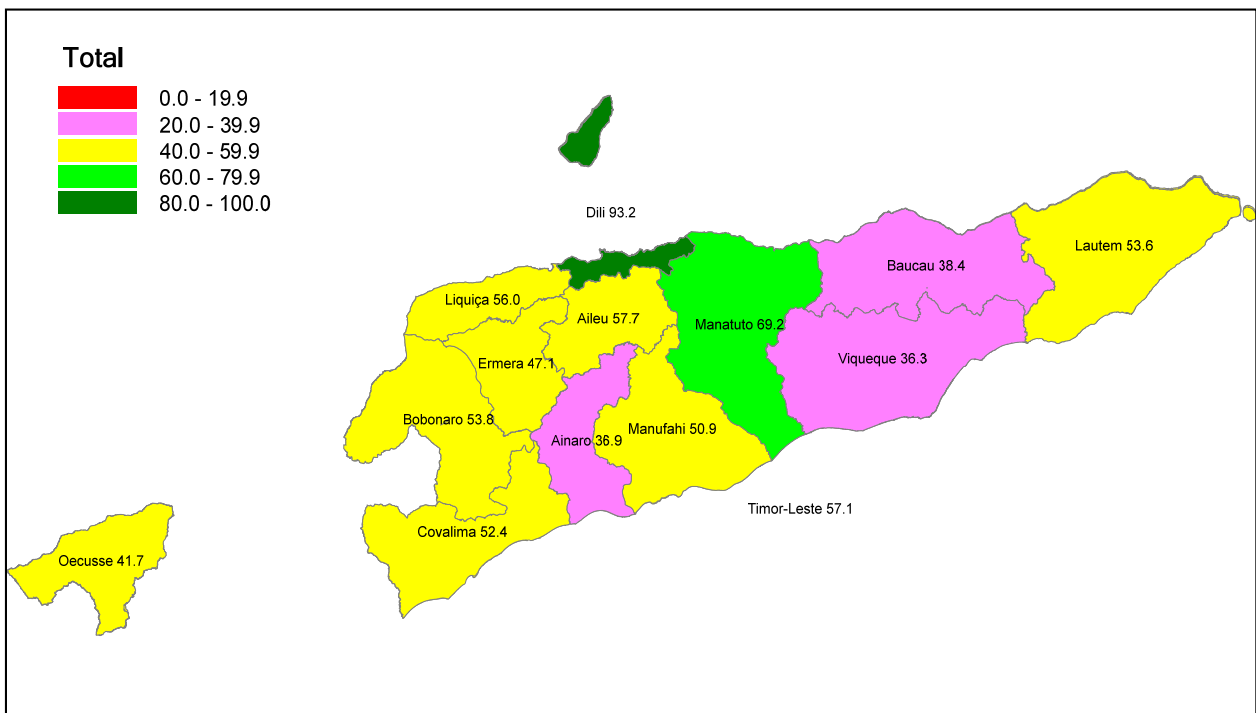

Fontes Dadus:

GDS: General Directorate of Statistics\_Census Population and Housing 2010

GDS: General Directorate of Statistics\_Census Population and Housing 2015

**Mapa 4. Proporsaan Uma kain ne'ebe involve iha Produsaun Agrikultura.**

Tuir Dadus Census Populasaun no Uma kain 2015 hatudu katak kuaze maioria Populasaun iha Timor-Leste presta servisu iha agrikultura, menus Municipio Dili mak iha 20-39.9% tanba Dili hanesan Kapital ba Municipiu hotu iha Timor-Leste.

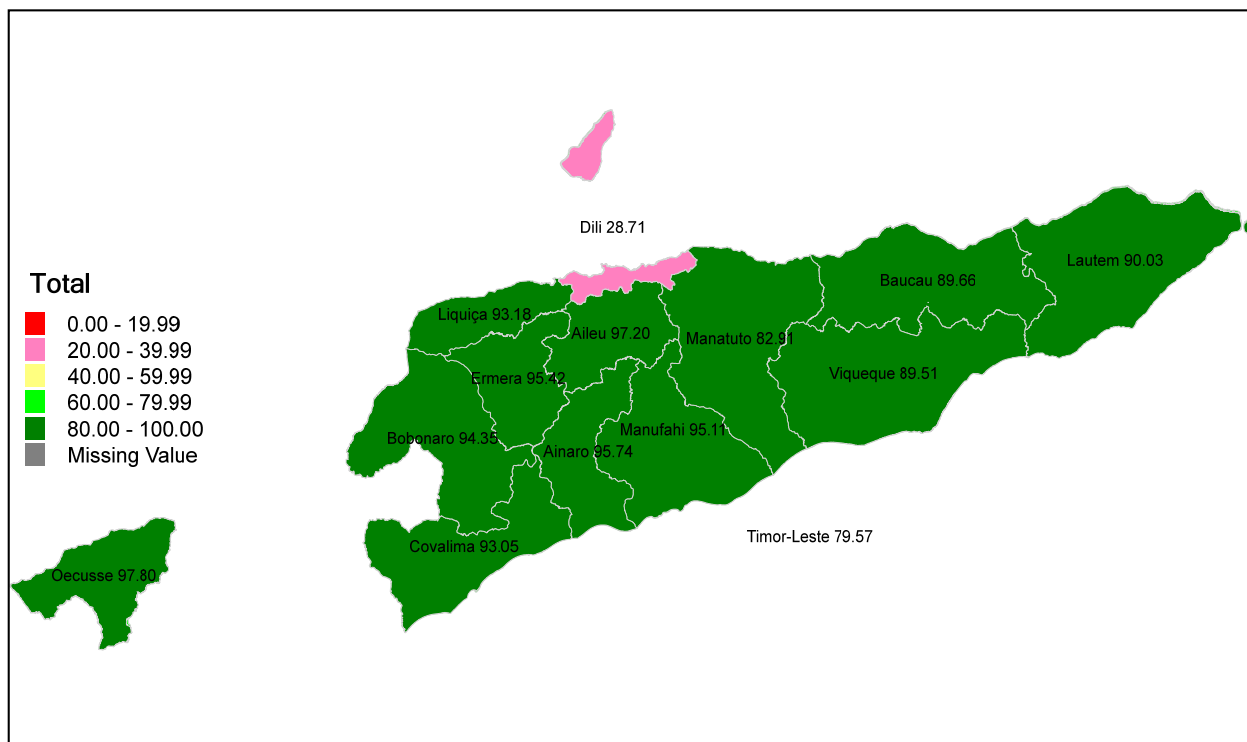

Fontes Dadus: GDS: General Directorate of Statistics\_Census Population and Housing 2015



### Mapa 5. Inkrisaun Neto ensino Basico iha Municipiu

Tuir dadus Estatistika hatudu katak Jeralmente iha Timor-Leste labarik barak mak atende ona eskola ensinu basiku, menus Municipiu Ermera, Aileu no Manatuto mak foin atinji 60-79.9% labarik ba eskola ensinu basiku.

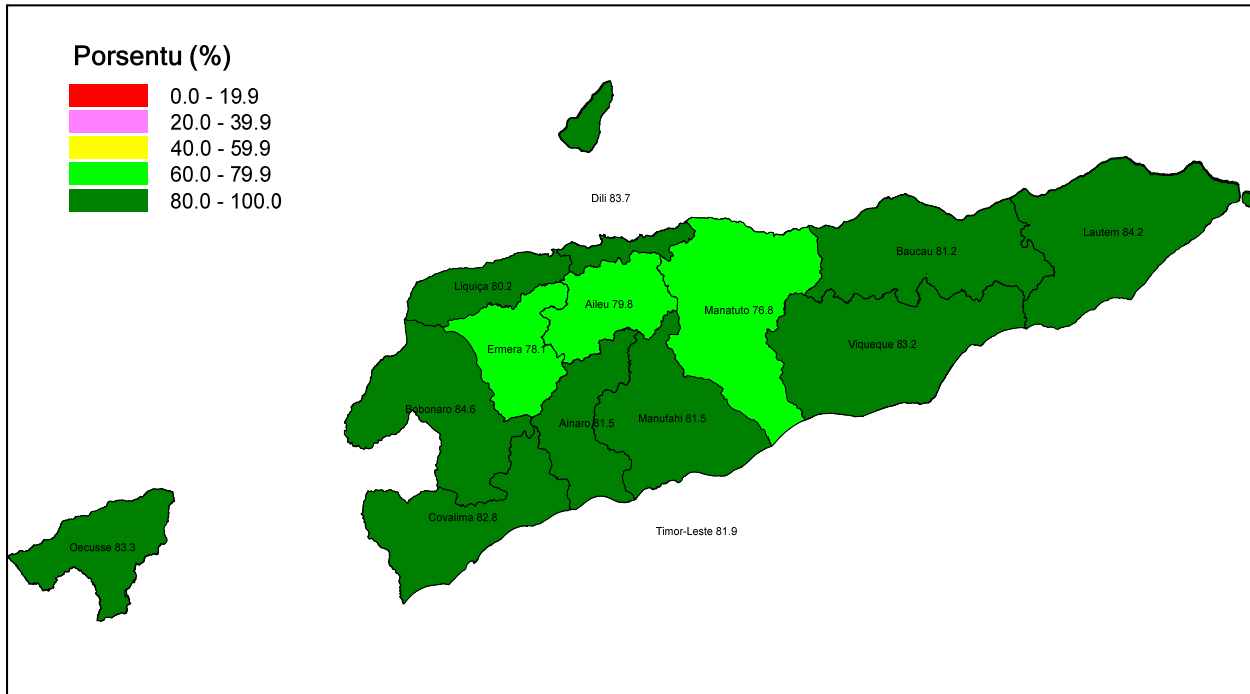

Fontes Dadus:

GDS: General Directorate of Statistics\_Census Population and Housing 2010

GDS: General Directorate of Statistics\_Census Population and Housing 2015

## Mapa 6. Proporsaan Populasaun ne'ebe ekonomia la activo

Tuir Dadus Estatistika, Census Populasaun no Uma Kain 2015 hatudu katak:

- Municipiu Ermera, Bobonaro, Ainaro no Oecusse mapa ho kor Pink hatudu 20-39.9% Populasaun ne'ebe nia ekonomia la aktivu tanba la servisu, katuas, moras, la eskola no seluk tan.
- Mapa ho kor kinur hatudu 40-59.9% Populasaun ne'ebe partisipa iha dezenvolvimentu ekonomia maibe sidauk atinji ba kualidade ida ne'ebe suficiente.

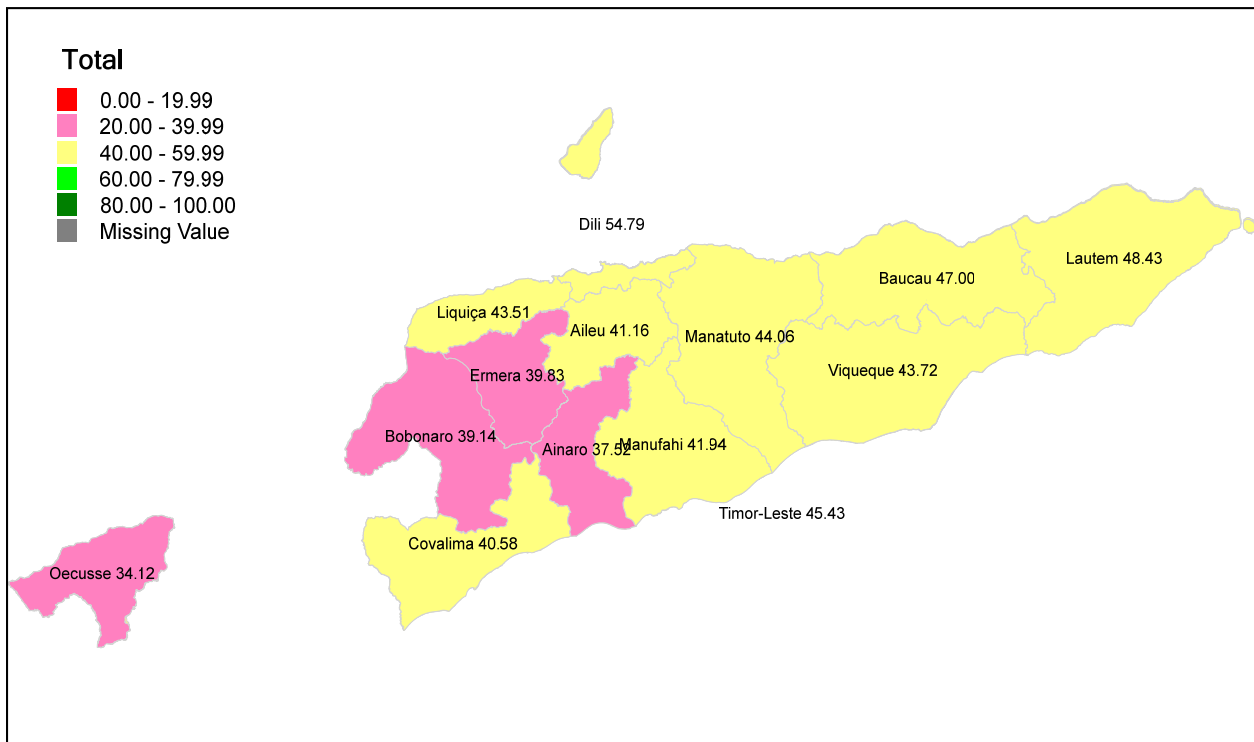

Fontes Dadus: GDS: General Directorate of Statistics\_Census Population and Housing 2015

**PARTE B: SUMARIU DESPEZA MUNISIPIU**

**Sumariu Orsamentu Munisipiu tuir setór**

Politika VIII Governu Konstituisional aloka ona orsamentu proprio ba Autoridade no Administrasaun Munisipal iha tinan 2020 hamutuk tokon \$63.9 ne'ebe kompostu husi saláriu vensimentu tokon \$17.9, bens servisus tokon \$23.4, transferensias publikas tokon \$9.8, kapital minor tokon \$2.7 no kapital dezentvolvimentu tokon \$9.97. Total despesas propriu hirak ne'e inklui ona orsamentu ba programa PDIM foun, no despesas seluk sei aloka tuir liñas servisus setoral ne'ebe sei justifika tuir pajina orsamentu Autoridade no Administrasaun Munisipal ida-idak.

	SV	BS	TP	KM	KD	Total das Despesas
<b>Total Despesas de Autoriedade e Administração Municipal</b>	<b>17,920</b>	<b>23,411</b>	<b>9,829</b>	<b>2,741</b>	<b>9,969</b>	<b>63,871</b>
Secretariado de Administração Municipal	10,818	10,392	8,145	2,494	9,969	41,818
Serviço Municipal de Saúde	1,385	1,636	-	26	-	3,047
Serviço Municipal de Educação	1,920	8,296	1,484	18	-	11,717
Serviço Municipal de Agricultura	2,573	1,278	-	23	-	3,873
Serviço Municipal de Obras Públicas e Transportes	469	342	-	8	-	820
Serviço Municipal de Água, Saneamento Básico e Ambiente	503	691	-	9	-	1,203
Serviço Municipal de Gestão de Mercados e Turismo	46	85	-	4	-	135
Serviço Municipal de Registos, Notariado e Serviços Cadastrais	69	88	-	4	-	161
Serviço Municipal de Ação Social e Gestão de Desastres Naturais	137	603	200	156	-	1,097

Alende despesas ba Autoridade no Administrasaun Munisipal, hetan mos alokasaun orsamentu husi nivél nasional ne'ebe sei implementa no fó benefisiu direita ba Munisipiu hanesan programa prioridades ba Munisipius hamutuk tokon \$83.7. Husi total ne'e aloka ba PDIM tokon \$15.9, PNDS tokon \$6.2, Auto Emprego rihun \$600,000. Alende programa rua ne'e, iha mos projetu sira implementa direta husi nivel Nacional hamutuk tokon \$61. Detalhus akompanha tabela tuir ne'e:

Munisipius	Reapro/Rete 2019	PDIM Foun 2020	Total PDIM	PNDS 2020			Total
				Fisiku	Operasional	Total	
<b>Aileu</b>	149,498	752,857	<b>902,355</b>	404,250	80,820	<b>485,070</b>	<b>1,387,425</b>
<b>Ainaro</b>	431,395	754,369	<b>1,185,764</b>	240,000	40,410	<b>280,410</b>	<b>1,466,174</b>
<b>Baucau</b>	171,114	755,210	<b>926,324</b>	492,750	88,902	<b>581,652</b>	<b>1,507,976</b>
<b>Bobonaro</b>	739,185	757,500	<b>1,496,685</b>	752,000	149,483	<b>901,483</b>	<b>2,398,168</b>
<b>Covalima</b>	652,458	755,869	<b>1,408,327</b>	508,000	97,489	<b>605,489</b>	<b>2,013,816</b>
<b>Dili</b>	529,027	1,655,143	<b>2,184,170</b>	177,000	40,662	<b>217,662</b>	<b>2,401,832</b>
<b>Ermera</b>	1,051,324	755,000	<b>1,806,324</b>	376,500	64,656	<b>441,156</b>	<b>2,247,480</b>
<b>Lautem</b>	277,407	758,900	<b>1,036,307</b>	264,000	48,492	<b>312,492</b>	<b>1,348,799</b>
<b>Liquica</b>	257,402	752,500	<b>1,009,902</b>	186,250	32,328	<b>218,578</b>	<b>1,228,480</b>
<b>Manatuto</b>	644,762	758,500	<b>1,403,262</b>	821,000	145,476	<b>966,476</b>	<b>2,369,738</b>
<b>Manufahi</b>	659,568	755,000	<b>1,414,568</b>	494,000	83,052	<b>577,052</b>	<b>1,991,620</b>
<b>Oecusse</b>	-	-	-	146,250	26,496	<b>172,746</b>	<b>172,746</b>
<b>Viqueque</b>	414,118	758,500	<b>1,172,618</b>	346,000	61,324	<b>407,324</b>	<b>1,579,942</b>
<b>Total</b>	<b>5,977,259</b>	<b>9,969,348</b>	<b>15,946,607</b>	<b>5,208,000</b>	<b>959,590</b>	<b>6,167,590</b>	<b>22,114,197</b>
<b>Aktividades Auto Emprego</b>							600,000
<b>Projetu LM</b>							61,002,310
<b>Total Despesas</b>							<b>83,716,507</b>

Husi tabela iha leten akomoda orsamentu ne'ebé nia targetu implementasaun monu ba iha responsabilidade Munisipiu, tantu implementasaun direta iha nivel Munisipius no mos implementasaun husi nivel nasional.

1. Programa Dezentvolvimentu Integradu Munisipal (PDIM) hetan alokasaun hamutuk tokon \$15.9 ba projetus 178. Husi total ne'e, sei aloka direta projetus foun ba Autoridade no Administrasaun hamutuk

projetus 65 ho montante orsamentu tokon \$9.97, pur enkuantu projetus reapropriasaun no retensaun sei existe nafatin iha nivél Nasional através MPIE (A.D.N) hamutuk tokon \$5.98 hodi kontinua finaliza projetus 113.

2. Programa PNDS kontinua hetan alokasaun hamutuk tokon \$6.17 iha 2020. Husi total ne'e, sei aloka atividades fiziku hamutuk tokon \$5.2 ba 124 suku no rihun \$959,590 ba operasionais suku 124. Kustus operasionais suku hodi utiliza ba treinamentu ekipa jestaun suku, enkontru regular, kustus administrasaun, insentivu ba ekipa jestaun no kustus ba levantmentu dadus.
3. Munisipius kontinua hetan kontribuisaun indireita husi orsamentu kapital dezvoltimentu alokadu iha nivél nasional, maibe ninia implementasaun nafatin konstrui iha munisipius hotu-hotu hamutuk tokon \$61 hodi atende 468 projetus.

### Despezas Propriu Munisipiu

Despezas propriu ne'ebe Governu aloka ba munisipius sira iha tinan 2020 hamutuk tokon \$63.9. Husi total despezas ne'e sei kontribui ba atividades pagamentu salariu funsionariu, merenda eskolar, servisu saude, saneamentu, kontrusaun projetus PDIM, kustus administrasaun autoridade lokal no seluk-seluk tan inklui despezas operacional. Total despezas hirak ne'e akumuladu munisipiu 12 hanesan hatudu iha grafiku 1 tuir ne'e.

**Grafik 1 : Despezas tuir munisipius (%)**

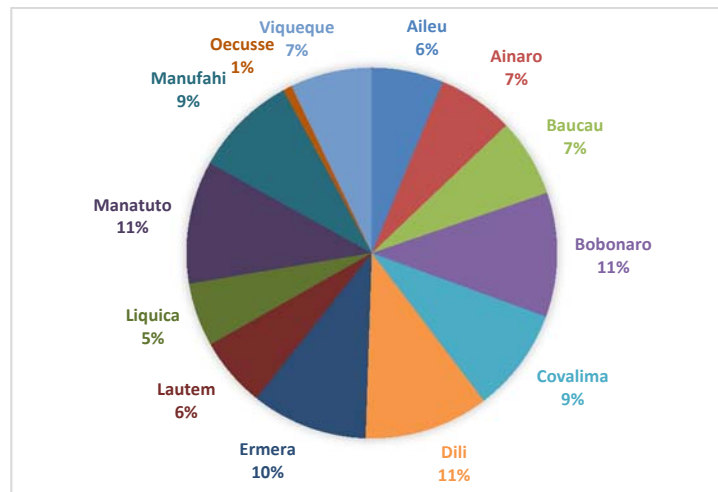

Grafiku 1, mostra katak montante alokasaun boot liu iha Autoridade Munisipal Dili, Bobonaro, Manatuto no Ermera entre 10%-11%, pur enkuantu Autoridade no Administrasaun husi Munisipal sira seluk hetan alokasaun laiha diferenca signifikante entre 5%-9%, esepisaun RAEOA hetan deit 1% husi kontribuisaun husi programa PNDS.

### Despezas Programas Prioridades Munisipius.

Alende atividades prioridades Munisipius “programas dezvoltimentu integradu municipal (PDIM)” no “programa nasional dezvoltimentu suku (PNDS), hetan mos fontes orsamentu husi auto emprego no konstrusaun sira husi nivél nasional nudar atividades direita no indireita hodi kontribui ba beins-estar sosial no protesaun komidade hodi dudu kresimentu ekonomia populasaun moris diak tuir objetivu politika ne'ebe iha. Tuir mai, detalhas esplikasaun tuir programa.

**Grafik 2 : Fontes Financiamentu ba Munisipius**

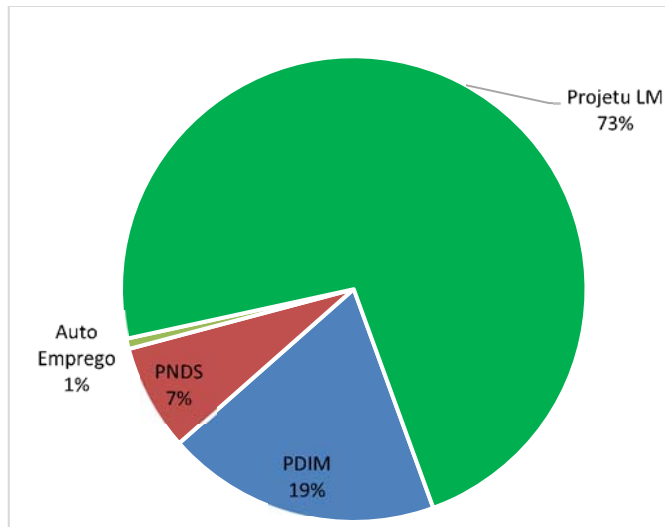

Grafika 2 : fontes financiamentu aloka boot liu iha konstrusaun sira hamutuk 73% no tuir kedas konstrusaun balun husi programa PDIM 19%. Pur enkuantu, PNDS no auto-emprego hetan alokasaun kiik hanesan hatudu iha grafiku ne'e.

**Grafiku 3 : PDIM no PNDS tuir Munisipiu**

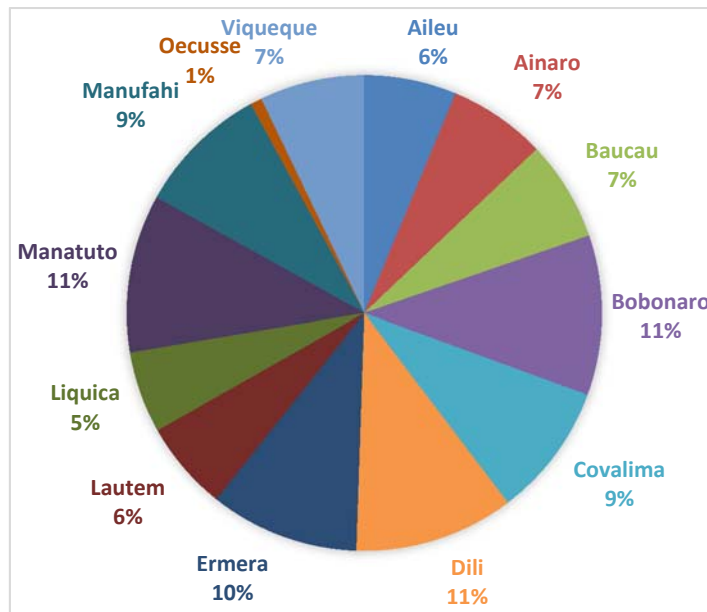

Grafika 3 : Kontribuisaun husi programa PDIM no PNDS iha grafiku ne'e, mostra katak, munisipiu Bobonaro, Manatuto, Dili no Ermera hetan alokasaun boot entre 10%-11%. Pur enkuantu munsipiu sira seluk hetan alokasaun entre 5%-9%, esepisaun RAEOA hetan deit 1% husi kontribuisaun programa PNDS.

**Grafiku 4 : Total orsamentu perkápita**

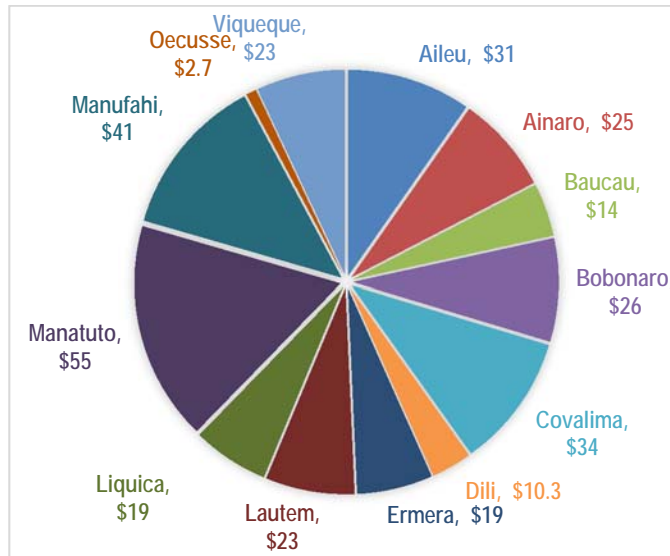

**Grafiku 4** : Hatudu konaba total orsamentu programa ne’ebe kontribui ba rendimentu per-kapita kada tinan iha Autoridade no Administrasaun Munisipal ida-idak. Prevista Munisipiu ne’ebe hetan rendimentu perkapita boot entre \$31-\$55 akontese iha Aileu, Kovalima, Manatuto, no Manufahi. Pur enkuantu, munisipiu seluk hetan oportunidade entre \$14-\$26, esepisaun hetan deit \$2.7 husi kontribusaun programa PNDS.

Programa PDIM 2020 hetan alokasaun hamutuk tokon \$15.9. Husi total ne’e, kontribui ba projetu foun hamutuk tokon \$9.97 hodi koloka direita iha kada Munisipiu hodi implementa tuir politika dekonsentrasaun no \$5.98 sei mantein koloka iha MPIE (A.D.N) hodi kontinua finaliza projetu hirak ne’e. Detalhas informasaun bele akompanha grafiku 5 no 6 tuir ne’e:

**Grafik 5 : Orsamentu PDIM**

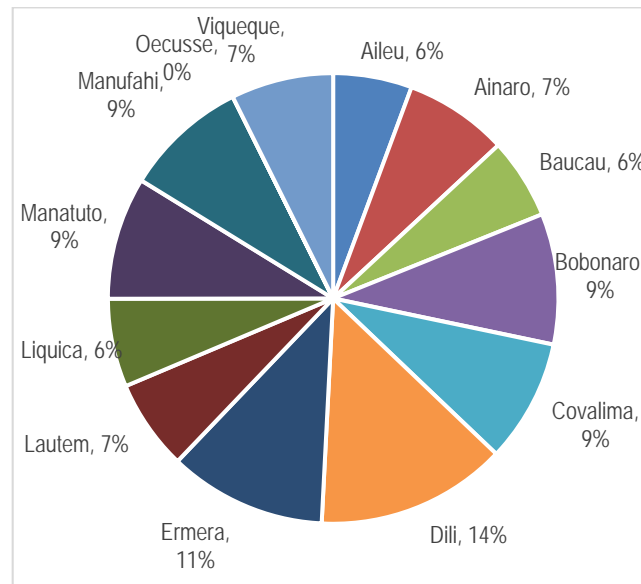

**Grafik 5.** Alokasaun orsamentu PDIM iha 2020 boot liu iha Munisipiu Dili no Ermera (11%-14%) no Munisipiu sira seluk hetan alokasaun ho montante kuaze laiha diferenza signifikan entre 6%-9%, esepisaun RAEOA.

**Grafik 6. Komparasaun PDIM Foun versu PDIM Retensaun/Reapropriasaun**

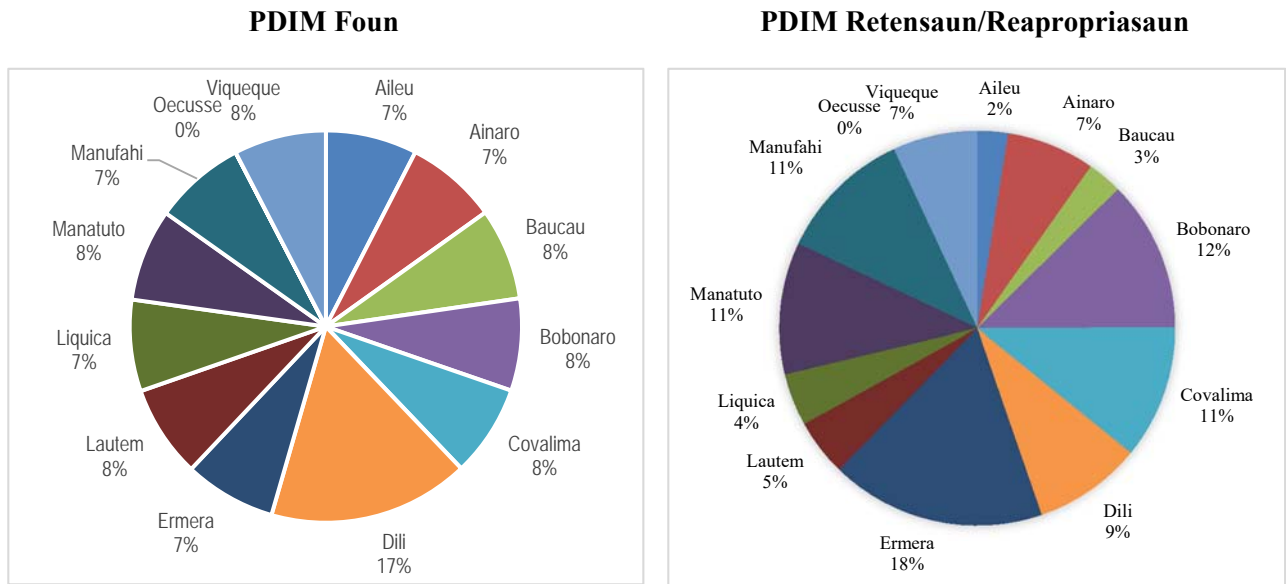

**Grafik 6** ne'e mostra katak programa PDIM foun hetan alokasaun boot iha Dili no sira seluk kuaze hanesan ba kada Munisipius, esepasaun RAEOA. Ba projetus retensaun no reapropriasaun iha varias alokasaun ba Munisipius sira depende ba progressaun projetus husi 2019 nian.

Programa PNDS 2020 hetan alokasaun orsamentu hamutuk tokon \$6.2. Husi total ne'e, kontribui ba projetus fiziku hamutuk tokon \$5.2 ba 249 suku no tokon \$3.8 ba operasionais suku 249. Kustus operasionais suku hodi utiliza ba treinamentu ekipa jestaun suku, enkontru regular, kustus administrasaun, insentivu ba ekipa jestaun no kustus ba levantmentu dadus. Detalhas bele akompanha grafiku 7 no 8 tuir ne'e:

**Grafik 7 : Orsamentu Programa PNDS**

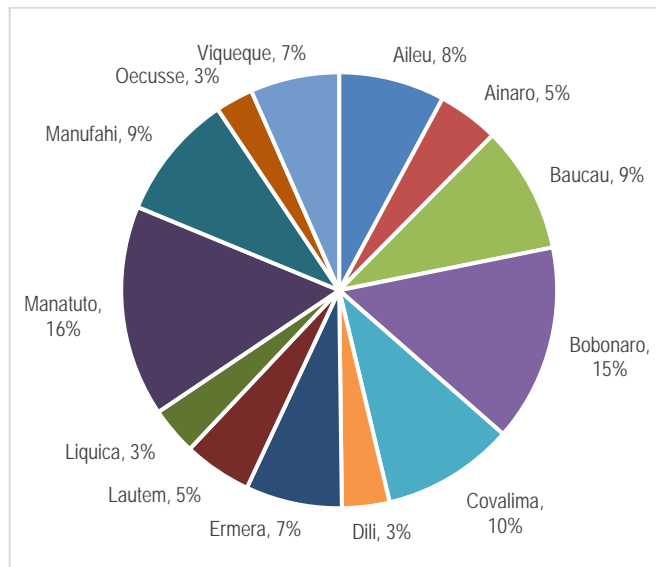

**Grafik 7** reprezenta Munisipiu Kovalima, Bobonaro no Manatuto hetan alokasaun boot entre 10%-16%. Pur enkuantu Munisipius sira seluk hetan alokasaun entre 3%-9%.

**Grafik 8 : PNDS Fiziku versu PNDS Operasional**

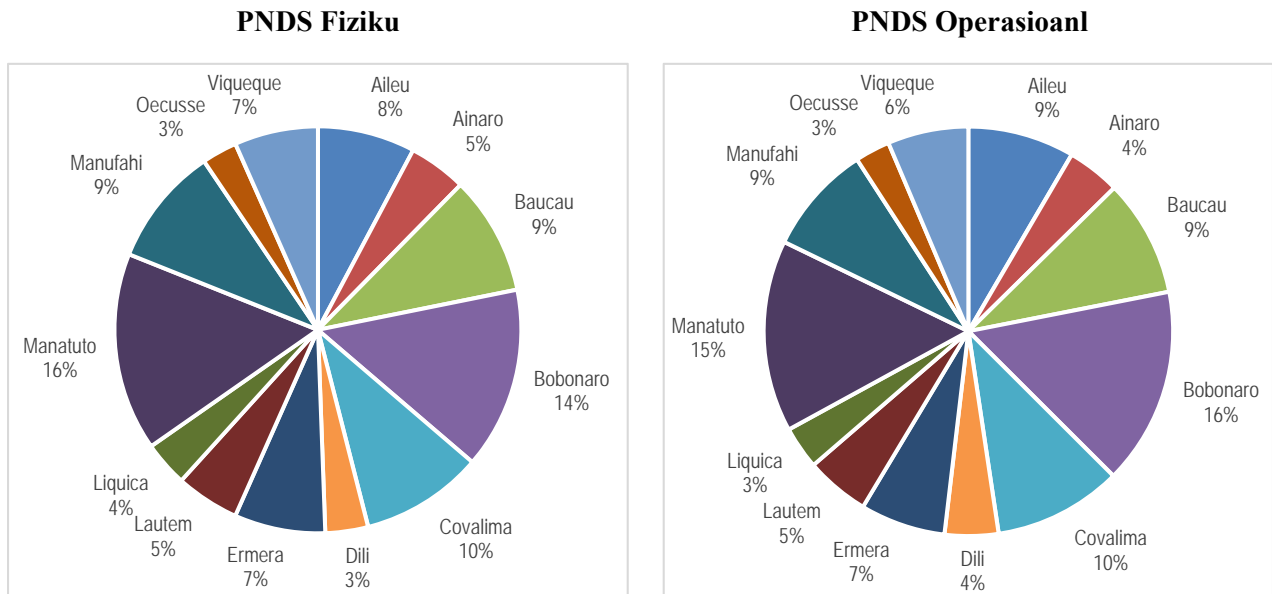

**Grafik 8** ne'ebe mensiona iha leten hatudu katak programa PNDS fiziku ne'e atu implementa atividades identifikadu boot liu iha munisipiu Bobonaro, Manatuto no Kovalima. Nune'e mos kompozisaun aloka kustus operasional kontinua boot iha munisipiu ne'ebe temi iha alokasaun programa fiziku.



1. ADMINISTRASAUN MUNICIPAL AILEU

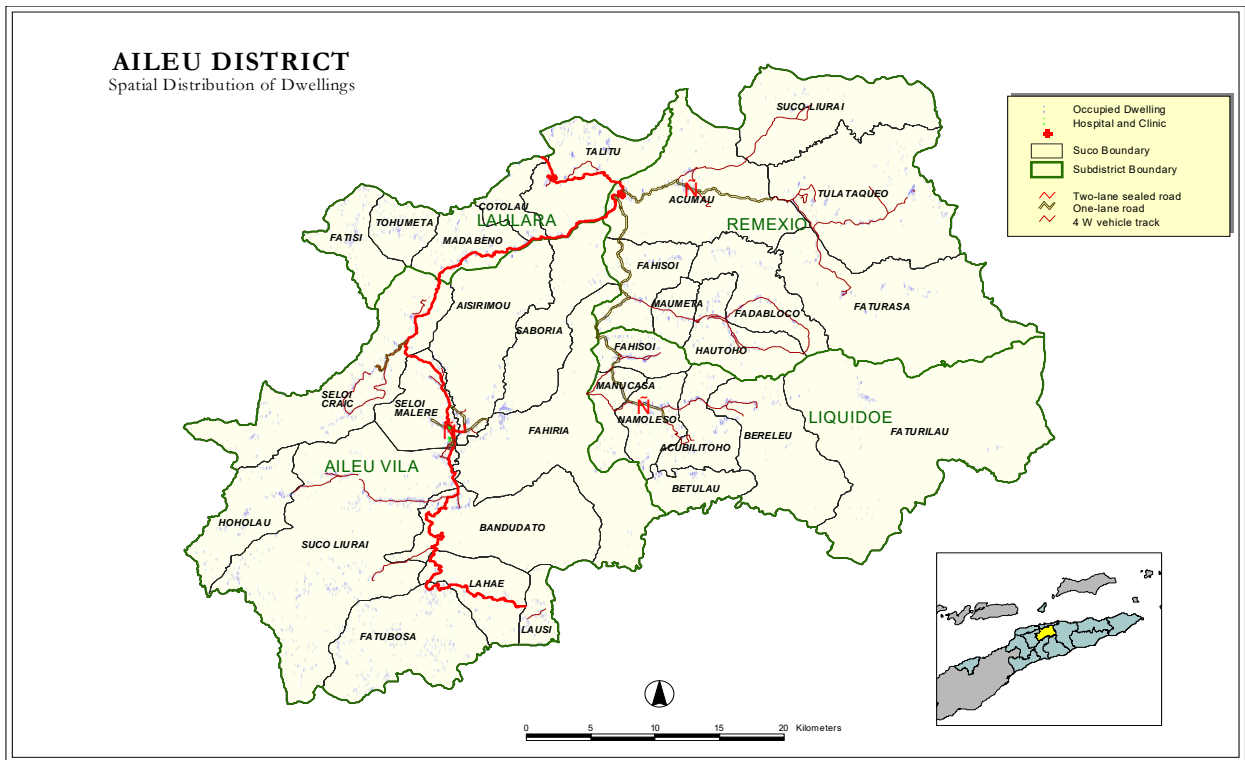

Perfil

Administrasaun Munisipal Aileu lokalizadu iha parte sul Dili, kapital paiz no mapa 1 hatudu pozisaun jeografika Munisipiu Aileu ne'ebé ho luan hamutuk 729 km<sup>2</sup> ho populasaun ema na'in 44,325 no densidade demografika ema 50.6 ba km<sup>2</sup>, tuir Sensus 2010. Topografia Munisipiu Aileu ne'ebé foho dominante liu ho a'as entre 350 m to'o 1,500 m sukat husi tasi. Kapital maka Aileu Vila iha foho Mota Mantane ho altitude 913 m. Administrasaun Munisipal Aileu iha Postos Administrativos 4, Sukus 31 no aldeias 139 hanesan hatudu iha tabela 1.1.

Tabela 1.1 Posto Administrativo , Sukus no total Aldeias/Sukus

Aileu Vila		Lulara		Liquidoe		Remexio	
Sukus	Total Aldeias	Sukus	Total Aldeias	Sukus	Total Aldeias	Sukus	Total Aldeias
Aissirimou	5	Fatise	5	Acubilitoho	3	Acumau	3
Badudato	3	Cotolau	5	Bereleu	5	Fadabloco	7
Fahiria	6	Madabeno	5	Betulau	3	Fahisoi	3

Aileu Vila		Laulara		Liquidoe		Remexio	
Sukus	Total Aldeias	Sukus	Total Aldeias	Sukus	Total Aldeias	Sukus	Total Aldeias
Fatubossa	7	Talitu	4	Fahisoí	3	Faturasa	4
Hoholau	5	Tohumeta	3	Faturilau	2	Hautoho	3
Lahae	5	-	-	Manucassa	2	Suco Liurai	3
Lausi	4	-	-	Namolesso	4	Maumeta	3
Suco Liurai	8	-	-	-	-	Tulataqueo	7
Seloi Malere	6	-	-	-	-	-	-
Saboria	3	-	-	-	-	-	-
Seloi Craic	10	-	-	-	-	-	-

*Data husi : MAE no Diresaun Estatística*

Funسیوناریus Governu iha Administrasaun Munisipal Aileu inklui:

**SES:**

1. 107 Polísias,
2. 40 kompostu husi : 37 pessoal Seguransa Sivil no 3 funسیونarius administrativa
3. 21 Bombeirus

**Edukasaun:**

1. Professores Ensino Infantil : Publiku (10); Fundasaun (21),
2. Profesores Ensino Basiku: Públiku (420, Privadu (40);
3. Profesores Ensino Sekundárius Geral : Públiku (52) , Fundasaun (18),
4. Profesores Ensino Sekundárius Técnico vocacional. : Publiku (18) : Fundasaun (0)

Administrasaun Munisipal Aileu iha eskolas Infantil Publiku (6) Fundasaun (14); Eskolas Ensino Basiku Publiku (71) no Privadu (5) , Eskolas Sekundárias Publiku (3) no Privadu/Fundasaun (3), ho Eskolas Ensino Técnico Vocacional Publiku (1)no Privadu (-).

**Saúde:**

1. Funسیونáriu administrasaun no lojística : 14
2. Médikus lokais: 45 (inklui espesialistas);
3. Enfermeirus (31)
4. Assistente enfermeiros: 8 ho
5. Parteiras: 24;

Fasilidades saúde ne'ebé iha, maka Sentru Saude (4), Postus Saude (30), Klínika Privadas (1) ho SISCa (33).

**MSS :**

1. Numero idozus (tinan 60 ba leten ) no invalidus ne'ebé simu subsidio iha Munisipiu Aileu hamutuk 3,162 pessoas ne'ebé kompostu husi idozus 3,024 pessoas no invalidus 138 pessoas.
2. Numerus beneficiarius ba program Bolsa da Mãe hamutuk 2,935
3. Numerus Combatentes ba Libertasaun Nasional no beneficiarius ba Martires iha Munisipiu Aileu hamutuk 3,694 pessoas.
4. Total funسیونariu hamutuk 7 mak destaka ba Munisipiu; 3 iha Munisipiu no 4 ba Posto Administrativo, kada Posto Administrativo funسیونariu ida (1).

MAP	: 80 Extensionistas
CNE	: 7 funsionarius
Ministeriu Justisa	: 10 funsionarius
MCIA	: 6 funsionarius
MOPTC	: 42 funsionarius
SEJD	: 1 funsionariu
SEPFOPE	: 4 funsionarius
MAE	: 65 funsionarius kompostu husi Diresaun Munisipal 34 ; STAE 7; PNDS 39.

### DESPEZAS JERAL ADMINISTRASAUN MUNISIPAL AILEU

Administrasaun Munisipal Aileu iha 2020 hetan alokasaun orsamentu hamutuk tokon \$3.7. Orsamentu hirak ne'e aloka tuir linhas orsamentu servisu sektoral no sekretariado munisipal nian. Husi total orsamentu akumulado ona kustus ba merenda eskolar, alfabetizasaun, konsensoens eskolar, subsidiu sukus, jestaun merkadoria, atividades agrikultura, limpeza rurais & urbano no despezas operacional sira seluk inklui projetus PDIM rihun \$753 hanesan iha tabela tuir mai ne'e.

**Tabela: 1.2 Despezas Jeral Munisipal Aileu**

	SV	BS	TP	KM	KD	Total das Despesas
<b>Administração Municipal de Aileu</b>	<b>1,018</b>	<b>1,365</b>	<b>518</b>	<b>68</b>	<b>753</b>	<b>3,722</b>
Secretariado de Administração Municipal	1,018	329	508	62	753	2,670
Serviço Municipal de Saúde	-	112	-	-	-	112
Serviço Municipal de Educação	-	762	10	2	-	774
Serviço Municipal de Agricultura	-	59	-	2	-	61
Serviço Municipal de Obras Públicas e Transportes	-	20	-	2	-	22
Serviço Municipal de Água, Saneamento Básico e Ambiente	-	33	-	-	-	33
Serviço Municipal de Gestão de Mercados e Turismo	-	5	-	-	-	5
Serviço Municipal de Registos, Notariado e Serviços Cadastrais	-	8	-	-	-	8
Serviço Municipal de Ação Social e Gestão de Desastres Naturais	-	37	-	-	-	37

### PROGRAMA NASIONAL DEZENVOLVIMENTU SUKUS (PNDS)

Administrasaun Munisipal Aileu, iha Orsamentu Jeral Estado 2020 hetan alokasaun orsamentu ba programa PNDS hamutuk rihun 485,070 hodi implementa atividades fiziku no operacional ba suku 10 husi Postu Administrativu Aileu Vila, Remexio no Laulara hanesan temi iha tabela 1.3.

**Tabela : 1.3. : Kapital Grants – PNDS**

Munisipiu	Postu Administrativu	Suku	Operasional	Fiziku	Total Orsamentu
Aileu	Aileu Villa	Lequitura	8,082	39,500	47,582
Aileu	Remexio	Acumau	8,082	39,500	47,582
Aileu	Remexio	Fadabloco	8,082	39,500	47,582
Aileu	Remexio	Faisoi (Remexio )	8,082	39,500	47,582
Aileu	Remexio	Faturasa	8,082	39,500	47,582
Aileu	Remexio	Hautoho	8,082	39,500	47,582
Aileu	Remexio	Maumeta	8,082	44,000	52,082
Aileu	Remexio	Suco Liurai (Remexio)	8,082	48,750	56,832
Aileu	Remexio	Tulataqueo	8,082	35,000	43,082
Aileu	Laulara	Bocolelo	8,082	39,500	47,582
	<b>Total</b>		<b>80,820</b>	<b>404,250</b>	<b>485,070</b>

### KAPITAL DEZENVOLVIMENTU - PDIM

Administrasaun Munisipal Aileu, iha Orsamentu Jeral Estadu 2020 hetan alokasaun orsamentu hamutuk rihun \$902,355. Husi total ne'e, rihun \$149,498 hodi finansia projetu reapropriasaun no retensaun 6 no rihun \$752.9 ba projetu foun 6 hanesan mensiona iha tabela 1.4. tuir ne'e.

**Tabela 1.4. Kapital Dezenvolvimentu PDIM**

Orgaun	Estatus Projetus	Naran Projetus	Munisipiu	Postu Administrativu	Sukus	Total
MSSI	Retensaun	Rehabilitasaun Edificio ba Veteranus iha Aileu	Aileu	Aileu	Seloi Malere	13,091
MAE	Reapropriasaun	Konstrusaun Edificio Posto Administrativo Laulara	Aileu	Laulara	Kotolau	51,964
MAE	Reapropriasaun	Konstrusaun Edificio Posto Administrativo Remixio	Aileu	Remixio	Asumau	48,431
MAE	Reapropriasaun	Konstrusaun Sede Suku Liquitura	Aileu	Aileu	Liquitura	14,723
MAE	Reapropriasaun	Konstrusaun Sede Suku Bocolelo	Aileu	Laulara	Bocolelo	13,724
MOP	Reapropriasaun	Kanalizasaun Be'e Mos Husi Aisirimou ba Manufoni, Inklui Estatua Prezidente Nicolau Lobatu	Aileu	Aileu	Aisirimou	7,566
MAE	Projecto Foun	Konstrusaun Edefisio PA Aileu Vila	Aileu	Aileu-Vila		101,000
MS	Projecto Foun	Konstrusaun Postu Saude Fatubosa	Aileu		Fatubosa	149,085
MAE	Projecto Foun	Konstrusaun Edifisio PA Lequidoe	Aileu	Liquidoe		108,000
MAE	Projecto Foun	Rehabilitasaun Residencia Administrador	Aileu	Aileu-Vila		72,142
MTCI	Projecto Foun	Konstrusaun Jardin Dom Baumeta	Aileu			212,000
MEJD	Projecto Foun	Konstrusaun Eskola Sekundaria Dom Thomas	Aileu			110,629
<b>Total</b>						<b>902,355</b>

### DESPEZA PARSEIRU DEZENVOLVIMENTU

Administrasaun Munisipal Aileu hetan komprimissu implementasaun programas 11 paerseiru dezenvolvimentu iha 2020 hamutuk token \$1.8 husi JAICA, USAID, Uniaun Europeia, UNICEF, Governu Japão, Nederland no Swedia.

## 2. ADMINISTRASAUN MUNISIPAL AINARO

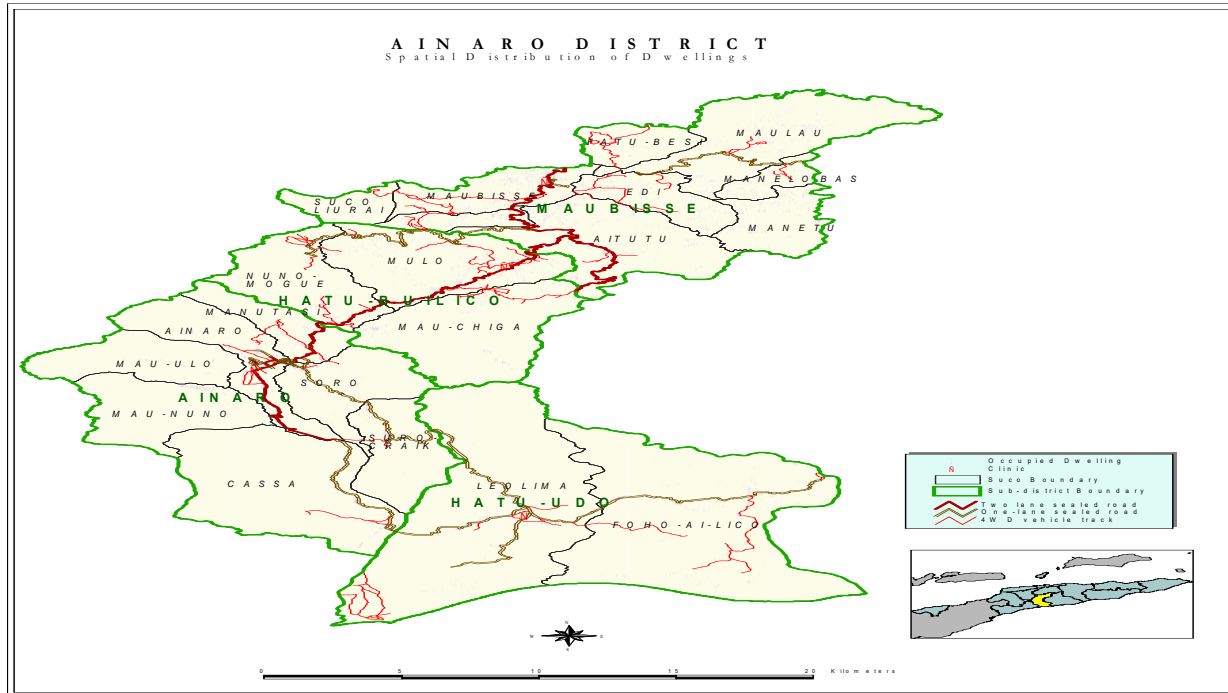

### Perfil

Administrasaun Munisipal Ainaro lokalizadu iha sudoeste paiz no mapa 2. hatudu pozisaun jeografiku Munisipiu Ainaro ne'ebé ho luan 797 km<sup>2</sup> ho populasaun nain 59,175 tuir Sensus 2010. Administrasaun Munisipal Ainaro iha Postu Administraativo ha'at, Sukus 21 no Aldeias 131 hanesan hatudu iha Tabela 2.1.

**Tabela 2.1. Ponto Administrativo , Sukus no total Aldeias /Sukus**

Ainaro		Hatu Builico		Hatu Udo		Maubisse	
Sukus	Total Aldeias	Sukus	Total Aldeias	Sukus	Total Aldeias	Sukus	Total Aldeias
Ainaro	7	Mauchiga	7	Foho-Ai-Lico (Beikala)	6	Aituto	9
Cassa	5	Mulo	8	Leolima	10	Edi	6
Manutaci	4	Nunu Moge	6			Fatubesi	6
Mau-Nuno	3	-	-	-	-	Horai-Quic	4
Mau-Ulo	5	-	-	-	-	Liurai	4
Soro	4	-	-	-	-	Manelobas	4
Suro-Craic	4	-	-	-	-	Manetu	7
-	-	-	-	-	-	Maubisse	12
-	-	-	-	-	-	Maulau	10

*Data husi : MAE no Diresaun Nasional Estatistica*

Funsonáriu Governu iha Administrasaun Munisipal Ainaro kompostu :

#### SES:

1. 104 Polísiás
2. 68 kompostu husi: 64 pessoal Seguransa Sivil no 4 funsionarius administrativa

#### Edukasaun:

1. Professores Ensino Infantil: Publiku (16); Privadu/Fundasaun (11)
2. Profesores Ensinu Basiku: Públiku (437) : Privadu (46)

3. Profesores Ensino Sekundáriu Publiku (42) no Privadu ( 15 )
4. Profesores du Ensinu Tekniku Vocasional : Públiku (-) no Privadu (-)

Administrasaun Munisipal Ainaro iha Eskolas Ensino Infantil : Publiku ( 9 ) no Privadu/Fundasaun (7)  
 Ensino Basiku : Publiku (74) no Privadu (6), Ensinu Sekundárias Publika/Jeral (2) no Privadu/Fundasaun ( 2 ), ho Eskolas Ensinu Tekniko Sekundária Publiko (-) no Privadu (-).

**Saude:**

1. Funسیونáriu administrasaun no lojistika : 10
2. 36 Médikus lokais (inklui espesialistas);
3. 35 Enfermeirus
4. 6 Assistente enfermeiros
5. 20 parteiras/os;

Fasilidade saúde maka Ospital (1), CHC (4), Postus Saude (23), Klinikas privada (4), SISCa (50).

**MSS :**

1. Numeru idozus (tinan 60 ba leten) no invalidus ne'ebé simu subsidiu iha Munisipiu Ainaro hamutuk 5,910 pessoas ne'ebé kompostu husi idozus 5,605 pessoas no invalidus 305 pessoas.
2. Numerus Combatentes ba Libertasaun Nasional no beneficiarius ba Martires iha Munisipiu Ainaro hamutuk 3,582 pessoas.
3. Bolsa de Mãe : 3,709
4. Total funسیونariu hamutuk 7 mak destaka ba Munisipiu; 3 iha Munisipiu no 4 ba Posto Administrativo, kada Posto Administrativo funسیونariu ida (1).

**MAP** : 77 extensionistas no naun-extensionista

**CNE** : 6 funسیونarius

**Ministeriu Justisa** :12 funسیونarius

**SEPFOPE** : 2 funسیونarius

**MAE** : 61 kompostu husi : Diresaun Distrital : 38; STAE : 6 no PNDS : 21

**MCIA** : 9, **MTAC** : 2, **MOP** : 31, **SEJD**: 2, **MOP**: 31, **SEPFOPE**: 2, **MdF**: 1 (ofisial finansas)

**DESPEZAS JERAL ADMINISTRASAUN MUNISIPAL AINARO**

Administrasaun Munisipal Ainaro hetan alokasaun despezas husi Orsamentu Jeral Estadu 2020 hamutuk tokon \$3.7. Orsamentu hirak ne'e aloka tuir linhas orsamentu servisu sektoral no secretariado munisipal nian. Husi total orsamentu akumulado ona kustus ba merenda eskolar, alfabetizasaun, konsensoens eskolar, subsidiu sukus, jestaun merkadoria, atividades agrikultura, limpeza rurais & urbano no despezas operacional sira seluk inklui rihun \$754 ba programa PDIM foun hanesan iha tabela tuir mai ne'e;

**Tabela 2.2 Despesa Jeral**

	SV	BS	TP	KM	KD	Total das Despesas
<b>Administração Municipal de Ainaro</b>	<b>1,252</b>	<b>749</b>	<b>691</b>	<b>250</b>	<b>754</b>	<b>3,696</b>
Secretariado de Administração Municipal	427	356	491	100	754	2,129
Serviço Municipal de Saúde	178	110	-	-	-	287
Serviço Municipal de Educação	215	55	-	-	-	270
Serviço Municipal de Agricultura	283	105	-	-	-	388
Serviço Municipal de Obras Públicas e Transportes	85	29	-	-	-	114
Serviço Municipal de Água, Saneamento Básico e Ambiente	53	49	-	-	-	101
Serviço Municipal de Gestão de Mercados e Turismo	-	6	-	-	-	6
Serviço Municipal de Registos, Notariado e Serviços Cadastrais	6	-	-	-	-	6
Serviço Municipal de Ação Social e Gestão de Desastres Naturais	5	40	200	150	-	396

**PROGRAMA NASIONAL DEZENVOLVIMENTO SUKUS (PNDS)**

Administrasaun Munisipal Ainaro, iha Orsamentu Jeral Estadu 2020 hetan alokasaun orsamentu ba programa PNDS hamutuk rihun \$280,410. Husi total ne'e koloka kustu operacional hamutuk \$40,410 hodi halo preparativu aktividade tinan tuir mai ba suku 5 no aloka ba actividades fiziku hamutuk \$240,000 ba suku 5 hanesan hatudu iha tabela tuir ne'e.

**Tabela : 2.3.Kapital Grants - PNDS**

Munisipiu	Postu Administrativu	Suku	Operasional	Fiziku	Total Orsamentu
Ainaro	Hato-Builico	Mau Chiga	8,082	44,250	52,332
Ainaro	Hato-Builico	Mulo	8,082	49,000	57,082
Ainaro	Hato-Builico	Nunu-Mogue	8,082	39,750	47,832
Ainaro	Hato-Udo	Foho-Ailico	8,082	53,500	61,582
Ainaro	Hato-Udo	Leolima	8,082	53,500	61,582
	<b>Total</b>		40,410	240,000	280,410

**KAPITAL DEZENVOLVIMENTU - PDIM**

Munisipiu Ainaro iha Orsamentu Jeral Estadu 2020 hetan alokasaun orsamentu programa PDIM hamutuk \$1,185,764. Husi total ne'e, finansia ba projetu reapropriasaun 10 hamutuk \$431,395 no projetu foun 5 aloka \$754,369 hanesan mensiona iha tabela 2.4. tuir ne'e.

**Tabela 2.4 Kapital Desenvolvimento PDIM**

Orgaun	Estatus Projetus	Naran Projetus	Munisipiu	Postu Administrativu	Sukus	Total
ME	Retensaun	Reconstrucao Escola Basika Filial Sala Tolu Iha Suco Manutaci ( Hatumetaudu)	Ainaro	Ainaro	Manutaci	10,681
MS	Reapropriasaun	Postu Klinika Iha Suco Manutaci+Facilidade No Moru Haleu	Ainaro	Ainaro	Manutaci	42,594
MAE	Retensaun	Rehabilitasaun Edificio Administrasaun Municipio Ainaro	Ainaro	Ainaro	Ainaro	-
MPIE	Retensaun	Reabilitasaun Edifisiu ADN Munisipiu Ainaro	Ainaro	Ainaro	Ainaro	-
MAE	Reapropriasaun	New Construction of Retaining Wall and Drainage Suco Manulobas - Maubisse	Ainaro	Maubisse	Manulobas	16,832
MEJD	Reapropriasaun	Konstrusaun Eskola Sekundaria Tekniko (EST) Ainaro (CA + CB)	Ainaro	Ainaro	Ainaro	93,640
MEJD	Reapropriasaun	Konstrusaun ESTV Beremoli Maubisse - Ainaro (CA + CB)	Ainaro	Maubisse	Maulau	95,773
MAE	Reapropriasaun	Konstrusaun Edificio Posto Administrativo Hatubuilico + Moru Haleu	Ainaro	Hatubuilico	Mulo	83,847
MAE	Reapropriasaun	Konstrusaun Edificio Posto Administrativo Maubisse + Moru Haleu	Ainaro	Maubisse	Maubisse Villa	80,723
MS	Reapropriasaun	Servisu Eksternal iha Armazen Aimoruk Munisipiu Ainaro	Ainaro	Ainaro	Ainaro	7,304
MTCI	Projecto Foun	Edificio MCI iha Ainaro Villa	Ainaro	Ainaro-Vila		120,000
MAE	Projecto Foun	Jardim Publiku iha Ainaro Villa	Ainaro	Ainaro-Vila		130,000
MSSI	Projecto Foun	Edificio MSS+Moru Haleu iha Ainaro Villa	Ainaro	Ainaro-Vila		200,000
MAE	Projecto Foun	Administrasaun Municipio Ainaro	Ainaro	Ainaro-Vila		184,369
MAE	Projecto Foun	Edificio Posto Vila	Ainaro	Ainaro-Vila		120,000
<b>Total</b>						<b>1,185,764</b>

---

## **DESPEZA PARSEIRU DEZENVOLVIMENTU**

---

Administrasaun Munisipal Ainaro hetan komprimissu orsamentu husi parseiru dezenvolvimentu iha 2020 hamutuk tokon \$4.2 hodi implementa programas 12. Fontes orsamentu husi Ajensia JAICA, WB, USAID, UNICEF no União Europeia.



### 3. AUTORIDADE MUNISIPAL BAUCAU

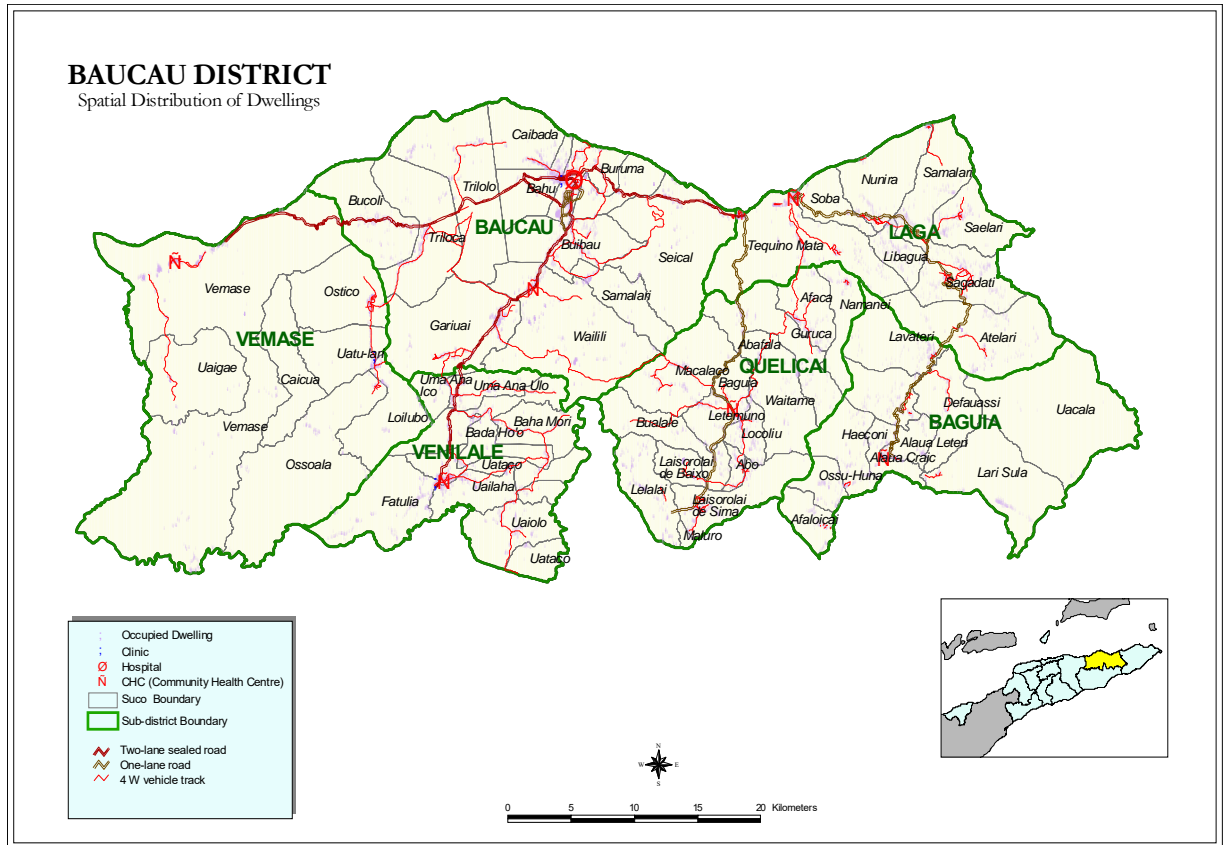

#### Perfil

Mapa 3 hatudu pozisaun jeográfika Autoridade Munisipal Baucau ne'ebé ho luan área hamutuk 1,494 km<sup>2</sup> ho populasaun 111,694 tuir Sensus 2010. Autoridade Munisipal Baucau iha Posto Administrativo neen (6) ho 59 Sukus no 282 Aldeias hanesan hatudu iha Tabela 3.1.

**Tabala 3.1 Posto Administrativo ho Sukus no total Aldeias/Sukus**

Baguia		Baucau		Laga		Quelicai		Vemasse		Venilale	
Sukus	T.Aldeias	Sukus	T.Aldeias	Sukus	T.Aldeias	Sukus	T.Aldeias	Sukus	T.Aldeias	Sukus	T.Aldeias
Afaloicai	4	Bahu	5	Atelari	10	Abafala	3	Caicua	2	Bado-Ho'o	5
Alaua Craic	5	Bucoli	6	Libagua	5	Abo	4	Loilubo	3	Baha Mori	6
Alaua Leten	5	Buibau	6	Nunira	5	Afaça	3	Ossouala	5	Fatulia	4
Defa-Uassi	4	Buruma	4	Saelari	9	Baguia	3	Ostico	3	Uailaha	4
Haeconi	6	Caibada (Uaimua)	7	Sagadati	11	Bualale	2	Uaigae	2	Uai-Oli	4
Larisula	7	Gariuai	8	Samalari	7	Guruça	5	Uato-Lari	3	Uato Haco	4
Lavateri	5	Samalari	4	Soba	6	Lacoliu	3	Vemasse	4	Uma Ana Ulo	4
Osso Huna	3	Seiçal	5	Tequinaumata	5	Laisorolai de Baixo	4			Uma Ana Ico	4
Samalari	4	Tirilolo	6			Laisorolai de Cima	3				
Uacala	4	Triloca	4			Lelalai	4				
		Uailili	10			Letemumo	5				

Bagaia		Baucau		Laga		Quelicaí		Vemasse		Venilale	
Sukus	T.Aldeias	Sukus	T.Aldeias	Sukus	T.Aldeias	Sukus	T.Aldeias	Sukus	T.Aldeias	Sukus	T.Aldeias
						Macalaco	3				
						Maluro	4				
						Namanei	4				
						Uaitame	4				

*Data husi : MAE no Estatística*

Funسیونarius Governu iha Autoridade Munisipal Baucau kompostu :

**SES:**

1. 104 Polísias;
2. 93 kompostu husi 87 Seguransa Sivil no 6 funسیونarius administrativas
3. 25 Bombeiros permanentes

**Edukasaun:**

1. Professores Ensino Infantil : Publiku (4 ) no Privadu/Fundasaun (17)
2. Profesores Ensino Basiku: públiku ho (839) Privadu/fundasaun (499)
3. Profesores Ensino Sekundáriu Jeral: Públiku ho (171) Privadu/Fundasaun(18)
4. Profesores Ensino Tekniku Vokasional: (18 ) Públiku ho (33) Privadu

Autoridade Munisipal Baucau iha Eskolas Infantil: Publiku ( 1), Privadu (3) no Fundasaun (5); Eskolas Ensino Basiku Publiku (96) no Privadu (8) no Fundasaun (68), Eskolas Ensino Sekundária Publiku (8) no Privadu (1), fundasaun (1) Eskolas Ensino Tekniku Vocasional , Publiku 1, Privadu (2), no Universidade (-). Fundasaun(2)

**Saúde:**

1. 23 Funسیونariu administrasaun no lojistika
2. 81 Médikus lokais (inklui espesialistas);
3. 76 Enfermeiras/os
4. 23 Assistentes enfermeiros
5. 49 parteiras;

Fasilidade saúde mak : Hospital (1), CHC (8), Postus Saúde (58), Klínika Privada (3), no SISCa (60).

**MSS :**

1. Numero idozus (tinan 60 ba leten) no invalidus ne'ebé simu subsidio iha Munisipiu Baucau hamutuk 14,694 pessoas ne'ebé kompostu husi idozus 12,289 pessoas no invalidus 2,405 pessoas.
2. Numerus Combatentes ba Libertasaun Nasional no beneficiarius ba Martires iha Munisipiu Baucau hamutuk 7,000 pessoas.
3. Bolsa de Mãe : 4,718
4. Total funسیونariu hamutuk 31 mak destaka ba Munisipiu ; 25 iha Munisipiu no 6 ba Posto Administrativo, kada Posto Administrativo funسیونariu ida (1).

**MAP** : 154 Extensionistas temporáriu no naun Extensionistas

**CNE** : 7 funسیونarius

**PDHJ** : 7 pessoas

**Ministeriu Justisa:** 16 funسیونarius

MCIA : 5, MTAC: 2, MOP: 87, SEJD: 1, SEPFOPE: 13, PDHJ: 6

MAE : 86 kompostu husi: 46 husi Diresaun Distrital; STAE: 6 no PNDS: 39

MdF : 13(DGA : 4, Imposto 8, Estatística 1)

## DESPEZAS JERAL AUTORIDADE MUNISIPAL BAUCAU

Autoridade Munisipal Baucau hetan alokasaun husi Orsamentu Jeral Estadu 2020 hamutuk tokon \$6,047. Orsamentu hirak ne'e aloka tuir linhas orsamentu servisu sektoral no secretariado munisipal nian. Husi total orsamentu akumulado ona kustus ba merenda eskolar, alfabetizasaun, konsensoens eskolar, subsidiu suku, jestaun merkadoria, atividades agrikultura, limpeza rurais & urbano no despezas operacional sira seluk inklui rihun \$755 ba programa PDIM foun hanesan iha tabela tuir mai ne'e;

**Tabela 3.2 Despesa Jeral**

	SV	BS	TP	KM	KD	Total das Despesas
<b>Autoridade Municipal de Baucau</b>	<b>1,903</b>	<b>1,808</b>	<b>1,279</b>	<b>301</b>	<b>755</b>	<b>6,047</b>
Secretariado de Autoridade Municipal	781	672	1,196	211	755	3,616
Serviço Municipal de Saúde	225	145	-	26	-	396
Serviço Municipal de Educação	179	647	83	15	-	924
Serviço Municipal de Agricultura	430	132	-	20	-	583
Serviço Municipal de Obras Públicas e Transportes	95	32	-	6	-	133
Serviço Municipal de Água, Saneamento Básico e Ambiente	82	78	-	9	-	169
Serviço Municipal de Gestão de Mercados e Turismo	29	12	-	4	-	44
Serviço Municipal de Registos, Notariado e Serviços Cadastrais	38	20	-	4	-	61
Serviço Municipal de Ação Social e Gestão de Desastres Naturais	44	71	-	6	-	121

## PROGRAMA NASIONAL DEZENVOLVIMENTO SUKUS (PNDS)

Programa PNDS ba Autoridade Munisipal Baucau iha Orsamentu Jeral Estadu 2020 hetan alokasaun hamutuk rihun \$581,652. Husi total ne'e koloka ba kustu operacional hamutuk rihun \$88,920 hodi halo preparativu aktividade tinan tuir mai ba suku 11 no aloka ba atividades fiziku hamutuk rihun \$492,760 ba suku 11 hanesan hatudu iha tabela tuir ne'e.

**Tabela : 3.3. Kapital Grants – PNDS**

Munisipiu	Postu Administrativu	Suku	Operasional	Fiziku	Total Orsamentu
<b>Baucau</b>	Baucau Vila	Bahu	8,082	49,250	57,332
<b>Baucau</b>	Baucau Vila	Bucoli	8,082	44,250	52,332
<b>Baucau</b>	Baucau Vila	Buibau	8,082	44,500	52,582
<b>Baucau</b>	Baucau Vila	Buruma	8,082	49,250	57,332
<b>Baucau</b>	Baucau Vila	Caibada	8,082	39,750	47,832
<b>Baucau</b>	Baucau Vila	Gariuai	8,082	49,000	57,082
<b>Baucau</b>	Baucau Vila	Samalari	8,082	39,500	47,582
<b>Baucau</b>	Baucau Vila	Seical	8,082	39,500	47,582
<b>Baucau</b>	Baucau Vila	Triloca	8,082	44,250	52,332
<b>Baucau</b>	Baucau Vila	Trilolo	8,082	49,250	57,332
<b>Baucau</b>	Baucau Vila	Wailili	8,082	44,250	52,332
	<b>Total</b>		<b>88,902</b>	<b>492,750</b>	<b>581,652</b>

## KAPITAL DEZENVOLVIMENTU - PDIM

Programa PDIM ba Autoridade Munisipal Baucau hetan alokasaun husi Orsamentu Jeral Estadu 2020 hamutuk rihun \$926,324. Husi total ne'e, rihun \$171,114 finansia ba projetu retensaun/reapropriaun 5 no tokon \$755,210 ba projetu foun 6 hanesan mensiona iha tabela 3.4. tuir ne'e.

**Tabela 3.4. Kapital Dezenvolvimentu PDIM**

Orgaun	Estatus Projetus	Naran Projetus	Munisipiu	Postu Administrativu	Sukus	Total
MI	Retensaun	Konstrusaun Moru Haleu Quartel Policia BOP Baucau	Baucau	Baucau	Tirilolo	-
MAE	Reapropriasaun	Konstrusaun Edificio Posto Administrativo Baguia + Moru	Baucau	Baguia	Alawa Kraik	63,848
MS	Reapropriasaun	Servisu Eksternal iha Armazen Aimoruk Munispiu Baucau	Baucau	Baucau	Tirilolo	1,178
MAE	Reapropriasaun	Kontinuasaun Konstrusaun Merkadu Munisipal Baucau iha Tualiku	Baucau	Baucau	Tirilolo	73,367
MEJD	Reapropriasaun	Konstrusaun EBF Publiku Selegua	Baucau	Laga	Sagadate	32,721
MI	Projecto Foun	Konstrusaun Foun Sede Suco Samalari	Baucau		Samalari	54,725
MI	Projecto Foun	Konstrusaun Foun Sede Suco Lelalai	Baucau		Lelalai	63,799
MAE	Projecto Foun	Konstrusaun Foun Sede Suco Uaigae	Baucau		Uaigae	58,211
MAE	Projecto Foun	Konstrusaun Moru Haleu Merkado Tualiku	Baucau		Tualiku	196,527
MAE	Projecto Foun	Rehabilitasaun Edifisiu Ex Administrasaun Publika ba Postu Administrativo Baucau (Caritas)	Baucau		Caritas)	131,948
PDHJ	Projecto Foun	Konstrusaun foun Edeficio Notarrio Publiku	Baucau		Publiku	250,000
<b>Total</b>						<b>926,324</b>

---

**DESPEZA PARSEIRU DEZENVOLVIMENTU**

---

Autoridade Munisipal Baucau iha 2020 hetan komprimissu apoio parseiru dezenvolvimentu hamutuk tokon \$5.4 hodi implementa programas/aktividades 15. Fontes husi Ajensia JAICA, UN-Women, União Europeia, UNCF, UNICEF, IOM, KOICA, Governu Japão no Australia.

#### 4. AUTORIDADE MUNISIPAL BOBONARO

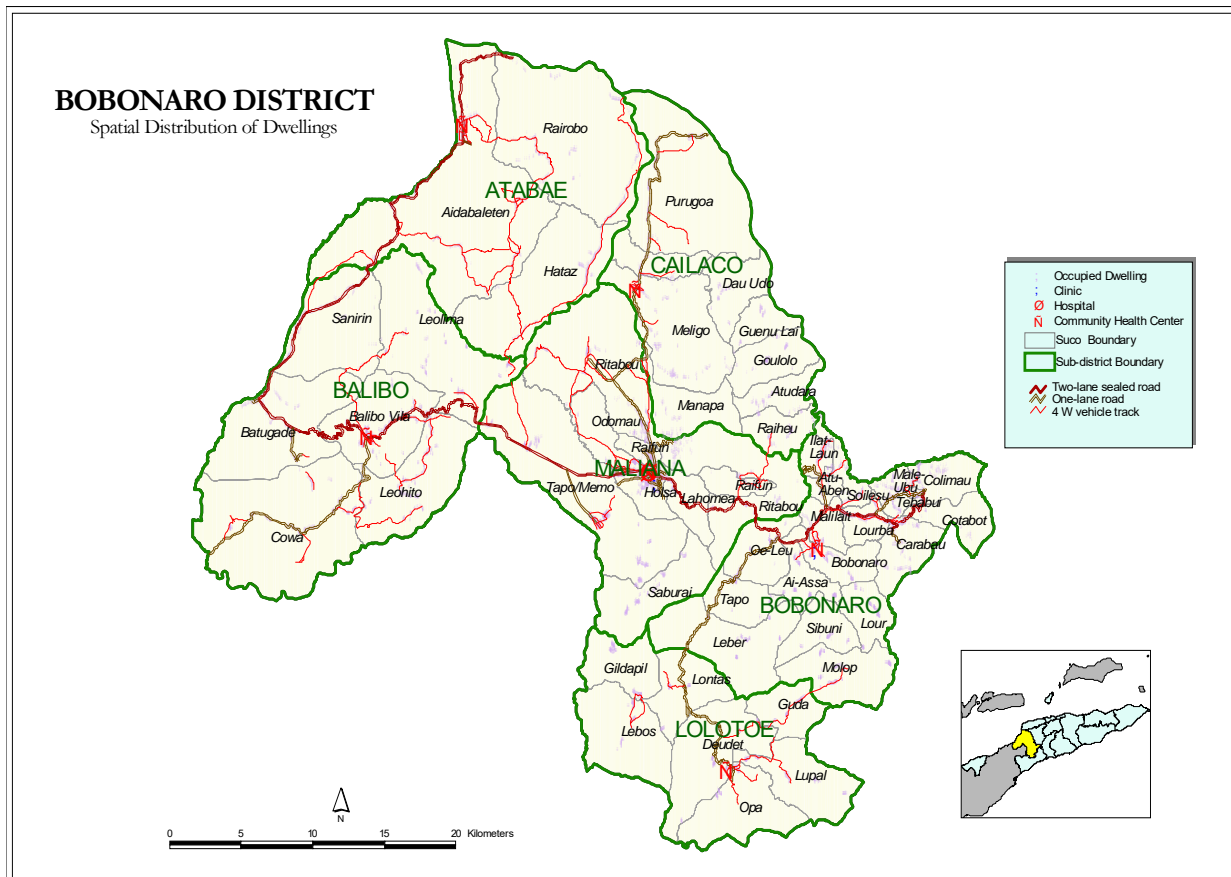

#### Perfil

Mapa 4. hatudu pozisaun jeográfika Autoridade Munisipal Bobonaro ho nia luan hamutuk 1,368 km<sup>2</sup> ho populasaun nain 92,049 tuir Sensus 2010. Tabela 4.1 hatudu Autoridade Munisipal Bobonaro iha Postos Administrativos 6, Sukus 50 no aldeias 194.

**Tabela 4.1. Postos Administrativos ho Sukus no total aldeias/Sukus**

Atabae		Balibo		Bobonaro		Cailaco		Lolotoe		Maliana	
Sukus	T.Aldeia	Sukus	T.Aldeia	Sukus	T.Aldeia	Sukus	T.Aldeia	Sukus	T.Aldeia	Sukus	T.Aldeia
Aidabaleten	7	Balibo Vila	7	Ai Assa	6	Atudara	4	Deudet	3	Holsa	6
Atabae	5	Batugade	3	Atu Aben	2	Dau Udo	2	Gildapil	2	Lahomea	5
Hataz	4	Cowa	5	Bobonaro	3	Goulolo	4	Guda	4	Odamau	4
Rairobo	4	Leohito	5	Carabau	5	Gueno Lai	3	Lebos	2	Raifun	3
-	-	Leolima	4	Colimau	5	Manapa	3	Lontas	3	Ritabou	12
-	-	Sanirin	3	Kota Boot		Meligo	4	Lupal	3	Saburai	3
-	-	-	-	Ilat-Laun	3	Purugoa	2	Opa	3	Tapo /Memo	6
-	-	-	-	Leber	5	Raiheu	3	-	-	-	-
-	-	-	-	Lour	4	-	-	-	-	-	-
-	-	-	-	Lourba	4	-	-	-	-	-	-
-	-	-	-	Malilait	3	-	-	-	-	-	-

Atabae		Balibo		Bobonaro		Cailaco		Lolotoe		Maliana	
Sukus	T.Aldeia	Sukus	T.Aldeia	Sukus	T.Aldeia	Sukus	T.Aldeia	Sukus	T.Aldeia	Sukus	T.Aldeia
-	-	-	-	Maliubu	5	-	-	-	-	-	-
-	-	-	-	Molop	4	-	-	-	-	-	-
-	-	-	-	Oe leo	2	-	-	-	-	-	-
-	-	-	-	Sibuni	3	-	-	-	-	-	-
-	-	-	-	Soileco	2	-	-	-	-	-	-
-	-	-	-	Tapo	2	-	-	-	-	-	-
-	-	-	-	Tebabui	3	-	-	-	-	-	-

*Data husi : MAE na Estatística*

Funسیونáriu Governu iha Autoridade Munisipal Bobonaro kompostu:

**SES:**

1. 164 Polísias
2. 105 kompostu husi : 100 Seguransa Sivil no 5 funسیونarius administrativas
3. 21 Bombeirus
4. 2 Imigrasaun

**Edukasaun**

1. Professores Ensino Infantil : Publiku (51 ) no Privadu (9) no Fundasaun (0)
2. Professores Ensino Basiku: 998 Públiku ho Privadu (71).;
3. Professores Ensino Sekundáriu: 95 Públiku ho Privadu 30;
4. Profesores Ensino Tekniku Sekundáriu: 7 Públiku ho (-) Privadu;

Autoridade Munisipal Bobonaro iha Eskolas Infantil : Publiku (28), Fundasaun (9); Eskolas Ensino Basiku Publiku (96) no Privadu ( 76), Eskolas Ensino Sekundárias Jeral : Publiku (8) no Fundasaun 2, Eskolas Ensino Tekniku Vokasional Publiku (2) no Privadu (4).

**Saude:**

1. Funسیونáriu administrasaun no lojistika : 20
2. 53 Médikus lokais (inklui espesialistas);
3. 47 Enfermeiras/os e
4. 6 Assistentes enfermeiros
5. 30 parteiras.

Fasilidade saúde mak Ospital (1), CHC (9), Postus Saúde (27), Kliníkas Privadas (2), ho SISCa (50).

**MSS :**

1. Numero idozus (tinan 60 ba leten) no invalidus ne'ebé simu subsidio iha Munisipiu Bobonaro hamutuk 9,729 pessoas ne'ebé kompostu husi idozus 9,277 pessoas no invalidus 452 pessoas.
2. Numerus Combatentes ba Libertasaun Nasional no beneficiarius ba Martires iha Munisipiu Bobonaro hamutuk 5,451 pessoas.
3. Bolsa de Mãe : 5,120
4. Total funسیونariu hamutuk 28 mak destaka ba Munisipiu ; 23 iha Munisipiu no 5 ba Posto Administrativo, kada Posto Administrativo funسیونariu ida (1).

MAP : 142 Extensionistas no naun Extensionistas permanentes no temporáriu

CNE : 5 funسیونarius

Ministeriu Justisa: 14 funسیونarius

PDHJ : 8

SEJD : 2, MCIA: 7, MTAC 3, MOP: 45, PDHJ : 5, SEPFOPE: 12

MAE : 86, kompostu husi : Diresaun Distrital 46; STAE 6 no PNDS 34

MdF : 46

- DGA ( Regional Batugade 20, Regional Maliana 15)
- DNImposto (Regional Maliana 8),DG estatistika 3,oficial tesouro 1

### **DESPEZAS JERAL AUTORDADE MUNISIPAL BOBONARO**

Autoridade Munisipal Bobonaro hetan despezas husi Orsamentu Jeral Estadu 2019 hamutuk tokon \$5.824. Orsamentu hirak ne'e aloka tuir linhas orsamentu servisu sektoral no Secretariado Autoridade Munisipal nian. Husi total orsamentu akumulado ona kustus ba merenda eskolar, alfabetizasaun, konsensoens eskolar, subsidiu sukus, jestaun merkadoria, actividades agrikultura, limpeza rurais & urbano no despezas operacional sira seluk inklui rihun \$758 ba programa PDIM foun hanesan tabela tuir mai ne'e

**Tabela 4.2 Despezas Jeral.**

	SV	BS	TP	KM	KD	Total das Despesas
<b>Autoridade Municipal de Bobonaro</b>	<b>1,733</b>	<b>2,245</b>	<b>736</b>	<b>353</b>	<b>758</b>	<b>5,824</b>
Secretariado de Autoridade Municipal	1,733	573	736	353	758	4,152
Serviço Municipal de Saúde	-	100	-	-	-	100
Serviço Municipal de Educação	-	1,197	-	-	-	1,197
Serviço Municipal de Agricultura	-	171	-	-	-	171
Serviço Municipal de Obras Públicas e Transportes	-	28	-	-	-	28
Serviço Municipal de Água, Saneamento Básico e Ambiente	-	80	-	-	-	80
Serviço Municipal de Gestão de Mercados e Turismo	-	15	-	-	-	15
Serviço Municipal de Registos, Notariado e Serviços Cadastrais	-	17	-	-	-	17
Serviço Municipal de Ação Social e Gestão de Desastres Naturais	-	65	-	-	-	65

### **PROGRAMA NASIONAL DEZENVOLVIMENTU SUKUS (PNDS)**

Programa PNDS ba Autoridade Munisipal Bobonaro hetan alokasaun orsamentu husi Orsamentu Jeral Estadu hamutuk rihun \$901,483. Husi total ne'e koloka ba kustu operacional hamutuk \$419,483 hodi halo preparativu aktividade tinan tuir mai ba suku 18 no aloka ba actividades fiziku hamutuk rihun \$752,000 ba suku 18 hanesan hatudu iha tabela tuir ne'e.

**Tabela 4.3. Kapital Grants - PNDS**

Munisipiu	Postu Administrativu	Suku	Operasional	Fiziku	Total Orsamentu
Bobonaro	Bobonaro	Ai-Assa	8,082	39,500	47,582
Bobonaro	Bobonaro	Atu-Aben	8,082	39,500	47,582
Bobonaro	Bobonaro	Bobonaro	8,082	39,500	47,582
Bobonaro	Bobonaro	Carabau	8,832	48,750	57,582
Bobonaro	Bobonaro	Colimau	8,582	44,000	52,582
Bobonaro	Bobonaro	Cotabot	8,082	39,500	47,582
Bobonaro	Bobonaro	Ilat-Laun	8,082	39,500	47,582
Bobonaro	Bobonaro	Leber	8,582	44,000	52,582
Bobonaro	Bobonaro	Lour	8,082	39,500	47,582
Bobonaro	Bobonaro	Lourba	8,082	39,500	47,582
Bobonaro	Bobonaro	Male-Ubu	8,332	44,250	52,582
Bobonaro	Bobonaro	Malilat	8,582	44,000	52,582
Bobonaro	Bobonaro	Molop	8,582	44,000	52,582
Bobonaro	Bobonaro	Oe-Leu	8,082	39,500	47,582
Bobonaro	Bobonaro	Sibuni	8,582	44,000	52,582
Bobonaro	Bobonaro	Solesu	8,082	39,500	47,582
Bobonaro	Bobonaro	Tapo	8,082	39,500	47,582
Bobonaro	Bobonaro	Tababui	8,582	44,000	52,582
	<b>Total</b>		<b>149,483</b>	<b>752,000</b>	<b>901,483</b>

## KAPITAL DEZENVOLVIMENTU - PDIM

Programa PDIM ba Autoridade Munisipal Bobonaro hetan alokasaun orsamentu husi Orsamentu Jeral Estadu 2020 hamutuk tokon \$1.5. Husi total ne'e, rihun \$739,185 finansia ba projetu retensaun/reapropiasaun 8 no rihun \$757,500 ba projetu foun 5 hanesan mensiona iha tabela 4.4. tuir ne'e.

**Tabela 4.4. Kapital Dezenvolvimentu PDIM**

Orgaun	Estatus Projetus	Naran Projetus	Munisipiu	Postu Administrativu	Sukus	Total
MAE	Retensaun	Rehabilitasaun Edificio Administrasaun Municipiu Bobonaro	Bobonaro	Maliana	Holsa	-
MAE	Retensaun	Konstrusaun Merkadu Foun Ai Balu Suku Ritabou	Bobonaro	Maliana	Ritabou	-
MS	Reapropiasaun	Konstrusaun ESTV Atabae-Bobonaro (CA + CB)	Bobonaro	Atabae	Aidaba Leten	75,840
MS	Reapropiasaun	Konstrusaun ESTV Malibaca Maliana - Bobonaro (CA + CB)	Bobonaro	Maliana	Holsa	174,395
MS	Reapropiasaun	Construction of Health Post and Residence for Health Staff in Suku Molop	Bobonaro	Bobonaro	Molop	95,669
MS	Reapropiasaun	Construction of Health Post and Residence for Health Staff in Suku Manapa	Bobonaro	Cailaco	Manapa	80,770
MS	Reapropiasaun	Construction of Health Post and Residence for Health Staff in Suku Dau Udo	Bobonaro	Cailaco	Dau Udo	77,730
MS	Reapropiasaun	Construction of Health Post and Residence for Health Staff in Suku Lupal	Bobonaro	Lolotoe	Lupal	81,104
MS	Reapropiasaun	Construction of Health Post and Residence for Health Staff in Suku Gildapil	Bobonaro	Lolotoe	Gildapil	48,677
MTCI	Reapropiasaun	Konstrusaun Centru Informasaun Turistico	Bobonaro	Balibo	Batugade	105,000
MAE	Projecto Foun	Konstrusaun Edificio Posto Administrativo Bobonaro	Bobonaro			166,000
MAE	Projecto Foun	Konstrusaun Edificio Posto Administrativo Maliana	Bobonaro			171,000
MAE	Projecto Foun	Konstrusaun Edificio hodi akomoda servicios Delegasaun Territorial Ministeriu ESTATAL	Bobonaro			171,580
MAE	Projecto Foun	Konstrusaun amazen STAE Municipio Bobonaro	Bobonaro			90,500
MTCI	Projecto Foun	Konstrusaun Mercado Marco - Cailaco	Bobonaro		Caicoli	158,420
<b>Total</b>						<b>1,496,685</b>

## DESPEZA PARSEIRU DEZENVOLVIMENTU

Autoridade Munisipal Bobonaro iha 2020 hetan komprimissu apoio orsamentu husi parseiru dezenvolvimentu hamutuk \$3.4 hodi implementa programas/aktividades hamutuk 13. Fontes finansiamentu husi USAID, JAICA, IOM, UNCF, UNICEF, KOICA no Governu Australia.



## 5. ADMINISTRASAUN MUNISIPAL COVALIMA

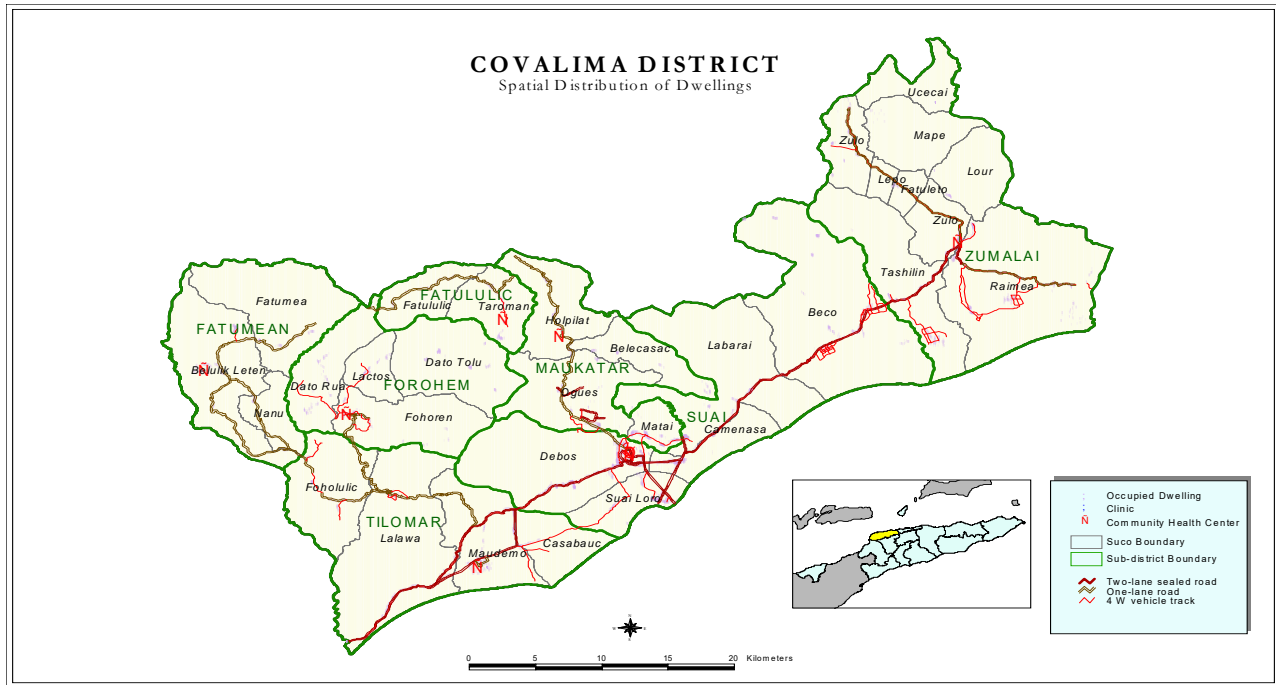

### Perfil

hatudu pozisaun jeográfika Administrasaun Munisipal Covalima iha area luan 1,226 km<sup>2</sup>, ho populasaun ema nain – 59,455 tuir Sensus 2010. Munisipiu Covalima iha Posto Administrativo 7, Sukus 30 no aldeias 148 ne’ebé hatudu iha Tabela 5.1. Posto Administrativo Zumalai iha Sukus barak liu kompara ho Sukus seluk iha Administrasaun Munisipal Covalima.

**Tabela 5.1. Posto Administrativo ho Sukus no Total Aldeias/Sukus**

Fatululic		Fohorem		Mape/ Zumalai		Maucatar		Suai		Tilomar		Fatumean	
Sukus	Total Aldeias	Sukus	Total Aldeias	Sukus	Total Aldeias	Sukus	Total Aldeias	Sukus	Total Aldeias	Sukus	Total Aldeias	Sukus	Total Aldeias
Fatululic	3	Dato Rua	3	Tashilin	4	Belecasac	7	Beco	11	Beiseuc	7	Belulic Leten	4
Taroman	5	Dato Tolu	3	Fatuleto	5	Holpilat	6	Debos	9	Lalawa	6	Fatumea	4
-	-	Fohoren	5	Lepo	5	Matai	4	Camenaça	4	Maudemo	7	Nanu	4
-	-	Lactos	4	Lour	7	Ogues	5	Labarai	5	Casabauc	3	-	-
-	-	-	-	Mape	3	-	-	Suai Loro	5	-	-	-	-
-	-	-	-	Raimeia	4	-	-	-	-	-	-	-	-
-	-	-	-	Ucecai	2	-	-	-	-	-	-	-	-
-	-	-	-	Zulo	4	-	-	-	-	-	-	-	-

*Data husi : MAE no Estatística*

Funisionáriu Governu iha Administrasaun Munisipal Covalima kompostu :

**SES:**

1. 136 Polísias;
2. 76 : kompostu husi 74 Seguransa Sivil no 2 funisionarius administrativas
3. 22 bombeiros

**Edukasaun:**

1. Professores Ensino Infantil : Publiku (10 ) no Privadu, Privadu 15 no Fundasaun (6 )
2. 858 professores Ensino Basiku Públiku ho (-) Privadu;
3. 36 Profesores Ensino Sekundáriu Jeral Públiku ho 77 Privadu;
4. 30 Profesores Sekundáriu Tekniku Vokasional Públiku ho (-) Privadu

Fasilidade Munisipiu Cova Lima maka hanesan Eskolas Infantil Publiku 5, Privadu 13 no Fundasaun ; Ensino Basiku Publiku 85 no privadu 11, Eskolas Ensino Sekundária Jeral Publiku 1 no Privadu 2, Eskolas Ensino Secundária Tekniku Vokasional Publiku 1 no Privadu (-).

**Saúde:**

1. Funisionáriu administrasaun no lojistika : 16
2. 35 Médikus lokais (inlui espesialistas);
3. 44 Enfermeirus e
4. 17 Assistentes enfermeiros
5. 22 Parteiras

Fasilidade saúde iha Munisipiu Cova Lima mak hanesan Ospital 1, CHC 7, ho Postus Saúde 16, SISCA 30, no klinika Privadu 1.

**MSS :**

1. Numero idozus (tinan 60 ba leten) no invalidus ne'ebé simu subsidio iha Munisipiu Covalima hamutuk 6,956 pessoas ne'ebé kompostu husi idozus 6,788 pessoas no invalidus 168 pessoas.
2. Numerus Combatentes ba Libertasaun Nasional no beneficiarius ba Martires iha Munisipiu Covalima hamutuk 3,607
3. Bolsa de Mãe : 5,387
4. Total funisionariu hamutuk 12 mak destaka ba Munisipiu ; 5 iha Munisipiu no 7 ba Posto Administrativo, kada Posto Administrativo funisionariu ida (1).

**MAP** : 142 Extensionistas no naun Extensionistas

**CNE** : 6 funisionarius

**Ministeriu Justisa:** 10 funisionarius

SEJD : 1, MCIA: 5, MTAC: 1, MOP: 34, SEPFOPE: 2

MAE : 85: Kompostu husi : Diresaun Distrital 51; STAE 6 no PNDS 28

MdF : 14

- DGAlfandegas : Regional Suai : 10
- Diresaun Nasional Patrimonio Estado : funisionariu 2
- DG Estatistika : Ajente Estatistika 1
- DG Tesouro : Ofisial Tezouro 1

## DESPEZAS JERAL ADMINISTRASAUN MUNISIPAL COVALIMA

Administrasaun Munisipal Covalima hetan despezas husi Orsamentu Jeral Estadu 2020 hamutuk tokon \$4.5. Orsamentu hirak ne'e aloka tuir linhas orsamentu servisu sektoral no Secretariado Administrasaun Munisipal nian. Husi total orsamentu akumuladu ona kustus ba merenda eskolar, alfabetizasaun, konsensoens eskolar, subsidiu suku, jestaun merkadoria, actividades agrikultura, limpeza rurais & urbano no despezas operacional sira seluk inklui rihun \$756 ba programa PDIM hanesan temi iha tabela 5.2.

**Tabela 5.2 Despezas Jeral**

	SV	BS	TP	KM	KD	Total das Despesas
<b>Administração Municipal de Covalima</b>	<b>1,463</b>	<b>932</b>	<b>1,110</b>	<b>189</b>	<b>756</b>	<b>4,450</b>
Secretariado de Administração Municipal	1,463	446	489	189	756	3,343
Serviço Municipal de Saúde	-	118	-	-	-	118
Serviço Municipal de Educação	-	66	621	-	-	687
Serviço Municipal de Agricultura	-	138	-	-	-	138
Serviço Municipal de Obras Públicas e Transportes	-	15	-	-	-	15
Serviço Municipal de Água, Saneamento Básico e Ambiente	-	79	-	-	-	79
Serviço Municipal de Gestão de Mercados e Turismo	-	3	-	-	-	3
Serviço Municipal de Registos, Notariado e Serviços Cadastrais	-	-	-	-	-	-
Serviço Municipal de Ação Social e Gestão de Desastres Naturais	-	67	-	-	-	67

## PROGRAMA NACIONAL DEZENVOLVIMENTU SUKUS (PNDS)

Alokasaun orsamentu ba programa PNDS husi Orsamentu Jeral Estadu 2020 iha Administrasaun Munisipal Covalima hamutuk rihun \$605,489. Husi total ne'e koloka ba kustu operacional hamutuk rihun \$97,489 hodi halo preparativu aktividade tinan tuir mai ba suku 13 no aloka ba actividades fiziku hamutuk \$508,000 ba suku 13 hanesan hatudu iha tabela tuir ne'e.

**Tabela 5.3. Kapital Grants - PNDS**

Munisipiu	Postu Administrativu	Suku	Operasional	Fiziku	Total Orsamentu
Covalima	Fatumean	Belulic Leten	7,480	48,750	56,230
Covalima	Fatumean	Fatumea	7,480	44,000	51,480
Covalima	Fatumean	Nanu	7,480	44,000	51,480
Covalima	Suai	Beco	7,480	44,250	51,730
Covalima	Suai	Camanaca	7,480	39,750	47,230
Covalima	Suai	Debos	7,480	49,250	56,730
Covalima	Suai	Labarai	7,480	39,750	47,230
Covalima	Suai	Suailoro	7,480	39,750	47,230
Covalima	Covalima	Belecasac	7,480	44,250	51,730
Covalima	Covalima	Holpilat	7,480	39,500	46,980
Covalima	Covalima	Matai	7,480	39,750	47,230
Covalima	Covalima	Tashilin	7,729	-	7,729
Covalima	Covalima	Ogues	7,480	35,000	42,480
	<b>Total</b>		<b>97,489</b>	<b>508,000</b>	<b>605,489</b>

## KAPITAL DEZENVOLVIMENTU - PDIM

Administrasaun Munisipal Covalima hetan alokasaun orsamentu ba programa PDIM hamutuk tokon \$1.4. Husi total ne'e, rihun \$652,458 finansia ba projetu retensaun/reapropiasaun 8 no rihun \$755,869 ba projetu foun 3 hanesan mensiona iha tabela 5.4.

**Tabela 5.4. Kapital Dezenvolvimentu PDIM**

Orgaun	Estatus Projetus	Naran Projetus	Munisipiu	Postu Administrativu	Sukus	Total
MAE	Retensaun	Requalificacao do Edificio da Administrasaun Municipal Covalima	Covalima	Suai Vila	Debos	-
MEJD	Reapropriasaun	Konstrusaun Eskola Tekniko Professional Zumalai	Covalima	Zumalai	Lour	71,052
MEJD	Reapropriasaun	Konstrusaun ESTV Acarlaran Suai - Covalima (CA + CB)	Covalima	Suai	Suai Loro	61,849
MS	Reapropriasaun	Construction of Health Post and Residence for Health Staff in Suku Lepo - Zumalai	Covalima	Zumalai	Lepo	120,000
MS	Reapropriasaun	Construction of Health Post and Residence for Health Staff in Suku Fatuleto - Zumalai	Covalima	Zumalai	Fatuleto	75,995
MS	Reapropriasaun	Construction of Health Post and Residence for Health Staff in Suku Nanu	Covalima	Fatumean	Nanu	113,992
MS	Reapropriasaun	Construction of Health Post and Residence for Health Staff in Suku Beiseuk	Covalima	Fatululik	Beiseuk	113,992
MEJD	Reapropriasaun	Konstrusaun Eskola Basika Filial Purbiti - iha ILA	Covalima	Maukatar	Belekasak	37,737
MEJD	Reapropriasaun	Konstrusaun EBF Camanaca	Covalima	Suai	Camenasa	57,840
MAE	Projecto Foun	Rezidencia Administrador Municipiu	Covalima		Nanu	458,750
MAE	Projecto Foun	Konstrusaun Administrasaun Suku Beiseuk	Covalima		Lactos	104,693
MAE	Projecto Foun	Konst. Edificio Posto Administrativo Maucatar + Moru Haleu	Covalima	Maucatar		192,426
<b>Total</b>						<b>1,408,327</b>

---

**DESPEZA PARSEIRU DEZENVOLVIMENTU**

---

Administrasaun Munisipal Covalima iha 2020 hetan komprimissu apoio finanseira husi parseiru dezenvolvimentu hamutuk \$2.3 implementa programa/aktividades 10. Fontes orsamentu husi Ajensia UN-Women, IOM, UNCF, ILO, AF no UNDP.

## 6. AUTORIDADE MUNISIPAL DILI

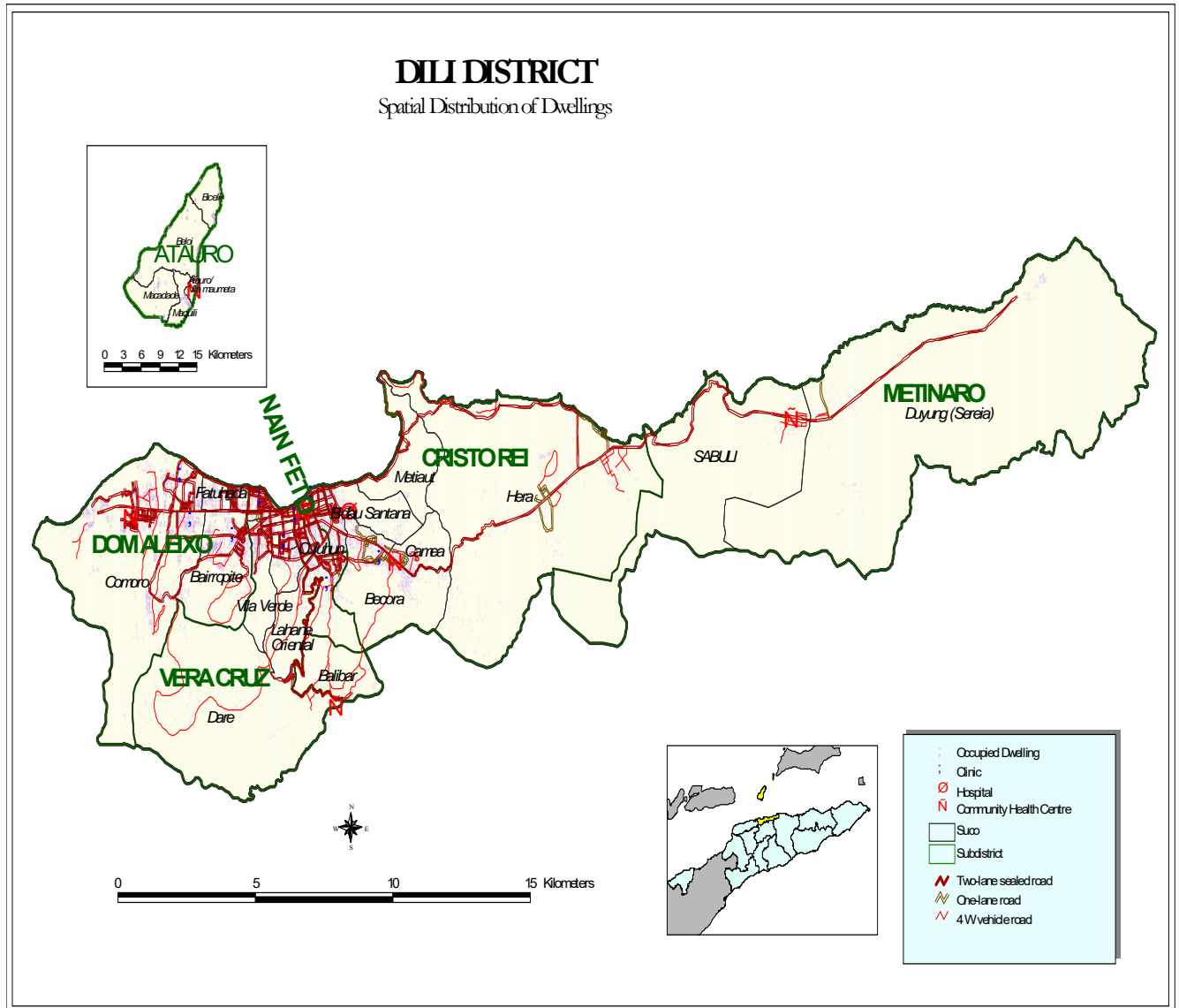

### PERFIL

Mapa 6 hatudu pozisaun jeográfika Autoridade Munisipal Dili iha luan hamutuk 372 km<sup>2</sup> ho populusaun 234,026 tuir Sensus 2010. Autoridade Munisipal Dili iha Posto Administrativo 6 ho Sukus 31 no aldeias 241 hanesan hatudu iha Tabela 6.1.

**Tabela 6.1. Posto Administrativo ho Sukus no total Aldeias/Sukus**

Ataúro		Cristo Rei		Dom Aleixo		Metinaro		Nain Feto		Vera Cruz	
Sukus	Total Aldeias	Sukus	Total Aldeias	Sukus	Total Aldeias	Sukus	Total Aldeias	Sukus	Total Aldeias	Sukus	Total Aldeias
Beloi	4	Bidau Santana	4	Bairro Pite	32	Duyung (Sereia)	10	Bidau Lecidere	2	Caicoli	3
Biqueli	4	Balibar	4	Kampung Alor	3	Sabuli	4	Acadiru Hun	3	Dare	10

Ataúro		Cristo Rei		Dom Aleixo		Metinaro		Nain Feto		Vera Cruz	
Sukus	Total Aldeias	Sukus	Total Aldeias	Sukus	Total Aldeias	Sukus	Total Aldeias	Sukus	Total Aldeias	Sukus	Total Aldeias
Macadade	4	Becora	14	Comoro	31	-	-	Santa Cruz	12	Lahane Ocidental	11
Maquili	4	Meti Aut	3	Fatuhada	5	-	-	Lahane Oriental	13	Mascarenhas	6
Vila /Maumeta	3	Camea	13	-	-	-	-	Bemori	7	Vila Verde	9
		Culu Hun	7	-	-	-	-	Gricenfor	3	Colmera	2
-	-	Hera	-	-	-	-	-	-	-	Motael	5

**Data husi : MAE no Estatística**

Funcionarios no Fasilidade iha Autoridade Munisipal Dili:

SES : 448 Polisias, 45 Seguransa Sivil

**Edukasaun:**

1. Professores Ensino Infantil : Publiku (56 ) Privadu /Fundasaun 118
2. 1,164 professores Ensino Basiku Públiku ho (361) Privadu;
3. 398 Profesores Ensino Sekundáriu Jeral Públiku , 108 Privadu / Fundasaun;
4. 121 Profesores Sekundáriu Tecniku Vokasional Públiku ho (30) Privadu

Fasilidade Munisipiu Dili maka hanesan Eskolas Infantil Publiku 14, Privadu 20 no Fundasaun 14; Ensino Basiku Publiku 66 no privadu 19 no Fundasaun 14, Eskolas Ensino Sekundária Jeral Publiku 8, Privadu 6 no Fundasaun 7, Eskolas Ensino Secundária Tecniku Vokasional Publiku 3 no Privadu (2); Universidade Publiku 1 no Privadu 10. Nune'e mós iha eskolas, universidades, ho fasilidade sira seluk

**Saúde :**

1. Funsionáriu administrasaun no lojística : 118
2. 113 Médikus lokais (inclui espesialistas);
3. 376 Enfermeirus e
4. 31 Assistentes enfermeiros
5. 160 Parteiros

Fasilidade saude ne'ebé iha Autoridade Munisipal Dili mak Ospitais (1), CHC (7), Postus Saúde (17), Klinikas privada (29), SISCas (30).

**.MSS :**

1. Numero idozus (tinan 60 ba leten) no invalidus ne'ebé simu subsidio iha Munisipiu Dili hamutuk 8,975 pessoas ne'ebé kompostu husi idozus 7,866 pessoas no invalidus 1,109 pessoas.
2. Numerus Combatentes ba Libertasaun Nasional no benefisiarius ba Martires iha Munisipiu Dili hamutuk 2,810
3. Bolsa de Mãe : 6,957
4. Total funsionariu hamutuk 15 mak destaka ba Munisipiu ; 9 iha Munisipiu no 6 ba Posto Administrativo, kada Posto Administrativo funsionariu ida (1).

**Ministeriu Justisa:** 171 funsionarius

MTAC : 3

CNE : 6

MAE : 471: kompostu husi : Dirsaun Distrital 437; STAE 7 no PNDS 27

MdF : Oficial Tesouro 1

## **DESPEZAS JERAL AUTORIDADE MUNISIPAL DILI**

Autoridade Munisipal Dili hetan alokasaun orsamentu husi Orsamentu Jeral Estadu hamutuk tokon \$13.6. Orsamentu hirak ne'e aloka tuir linhas orsamentu servisu sektoral no secretariado Autoridade Munisipal nian. Husi total orsamentu akumulado ona kustus ba merenda eskolar, alfabetizasaun, konsensoens eskolar, subsidiu sukus, jestaun merkadoria, actividades agrikultura, limpeza rurais & urbano no despesas operacional sira seluk inklui tokon \$1.7 ba programa PDIM foun no projetu propria ida hanesan iha tabela tuir mai ne'e.

**Tabela 6.2 Despesas Jeral**

	SV	BS	TP	KM	KD	Total das Despesas
<b>Autoridade Municipal de Dili</b>	<b>2,272</b>	<b>7,534</b>	<b>1,299</b>	<b>860</b>	<b>1,655</b>	<b>13,622</b>
Secretariado de Autoridade Municipal	1,523	5,248	744	860	1,655	10,030
Serviço Municipal de Saúde	172	200	-	-	-	372
Serviço Municipal de Educação	443	1,962	555	-	-	2,960
Serviço Municipal de Agricultura	107	37	-	-	-	145
Serviço Municipal de Obras Públicas e Transportes	-	27	-	-	-	27
Serviço Municipal de Água, Saneamento Básico e Ambiente	-	-	-	-	-	-
Serviço Municipal de Gestão de Mercados e Turismo	-	-	-	-	-	-
Serviço Municipal de Registos, Notariado e Serviços Cadastrais	-	-	-	-	-	-
Serviço Municipal de Ação Social e Gestão de Desastres Naturais	28	60	-	-	-	88

## **PROGRAMA NACIONAL DEZENVOLVIMENTU SUKUS (PNDS)**

Autoridade Munisipal Dili hetan alokasaun orsamentu ba programa PNDS husi Orsamentu Jeral Estadu hamutuk rihun \$217,662. Husi total ne'e koloka kustu operacional hamutuk \$40,662 hodi halo preparativu aktividade tinan tuir mai ba suku 5 no aloka ba actividades fiziku hamutuk \$177,000 ba suku 5 hanesan hatudu iha tabela tuir ne'e.

**Tabela 6.3. Kapital Grants - Programa PNDS**

Munisipiu	Postu Administrativu	Suku	Operasional	Fiziku	Total Orsamentu
Dili	Cristo Rei	Ailoc	7,832	34,500	42,332
Dili	Dom Aleixo	Bebonuk	8,332	34,250	42,582
Dili	Dom Aleixo	Madohi	8,332	34,250	42,582
Dili	Dom Aleixo	Manleuana	8,082	34,500	42,582
Dili	Metinaro	Mantelolão	8,082	39,500	47,582
			40,662	177,000	217,662

## **KAPITAL DEZENVOLVIMENTU - PDIM**

Autoridade Munisipal Dili hetan alokasaun orsamentu ba programa PDIM husi Orsamentu Jeral Estadu 2020 hamutuk tokon \$2.2. Husi total ne'e, rihun \$529,027 finansia ba projetu retensaun/reapropriasaun 8 no tokon \$1.7 ba projetu foun 10 hanesan temi iha tabela 6.4.

**Tabela 6.4. Kapital Dezenvolvimentu PDIM**

Orgaun	Estatus Projetus	Naran Projetus	Munisipiu	Postu Administrativu	Sukus	Total
MTCI	Retensaun	Rehabilitasaun no Konstrusaun Jardim Kristo Rei	Dili	Cristo rei	Metiaut	-
MEJD	Reapropriasaun	Konstrusaun ESTV 28 Novembro - Dili (Rf)	Dili	Cristo Rei	Becora	127,190
MEJD	Reapropriasaun	Konstrusaun ESTV Economia Becora-Dili (Rf)	Dili	Cristo Rei	Becora	162,263
MAE	Reapropriasaun	Konstrusaun Sede Suku Ailok	Dili	Cristo Rei	Ailok	29,712
MAE	Reapropriasaun	Konstrusaun Sede Suku Bebonuk	Dili	Dom Aleixo	Bebonuk	29,712
MAE	Reapropriasaun	Konstrusaun Sede Suku Madohi	Dili	Dom Aleixo	Madohi	29,712
MAE	Reapropriasaun	Konstrusaun Sede Suku Manleuana	Dili	Dom Aleixo	Manleuana	29,712
MAE	Reapropriasaun	Konstrusaun Sede Suku Montelolaun	Dili	Matinaro	Montelolaun	30,990
MAE	Reapropriasaun	Konstrusaun Edifisiu Foun ba Diresaun Aprovizionamentu Finansas e Fiskalizacao	Dili	Vera Cruz	Vilaverde	89,737
MAE	Projecto Foun	Konstrusaun Bemvindo (selamat Datang) Fronteira Dili Manatuto, Dili Aileu, Dili Lequica)	Dili			180,000
MAE	Projecto Foun	Pintura Linha Estacionamento no Montagem Sinais Estacionamento	Dili			150,000
MAE	Projecto Foun	Manutensaun dalam Placa Avaniada ho rua	Dili			50,000
MJ	Projecto Foun	Konstrusaun Edifisio Notariado Municipio de Dili	Dili			60,000
MSSI	Projecto Foun	Konstrusaun Armazen 2 iha Posto Atauro no Metinaro	Dili			210,000
MAE	Projecto Foun	Rehabilitasaun Rezidencia PAM Dili	Dili			185,000
MAE	Projecto Foun	Rehabilitasaun Salaun Encontru Municipiu Dili	Dili			120,000
MAE	Projecto Foun	Rehabilitasaun Edifisiu ba Diresaun Sanementu, Estacionamento no Publitariu	Dili			46,618
MAE	Projecto Foun	Konstrusaun Armagem Foun Municipiu Dili	Dili			53,524
MAE	Projecto Foun	Konstrusaun Plaka markasaun Foronteira Terestres (Ateru Kontroladu Residos Solidos Urbana iha Lixeira Tibar)	Dili			600,000
<b>Total</b>						<b>2,184,170</b>

### DESPEZA PARSEIRU DEZENVOLVIMENTU

Autoridade Munisipal Dili iha 2020 hetan apoio orsamentu komprimissu husi parseiru dezenvolvimentu hamutuk tokon \$15.5 hodi implementa programas/aktividades 17. Fontes orsamentu husi Ajensia JAICA, WB, USAID, IOM, UNCF, AF, Governu Australia no Portugal.



# 7. AUTORIDADE MUNICIPAL ERMERA

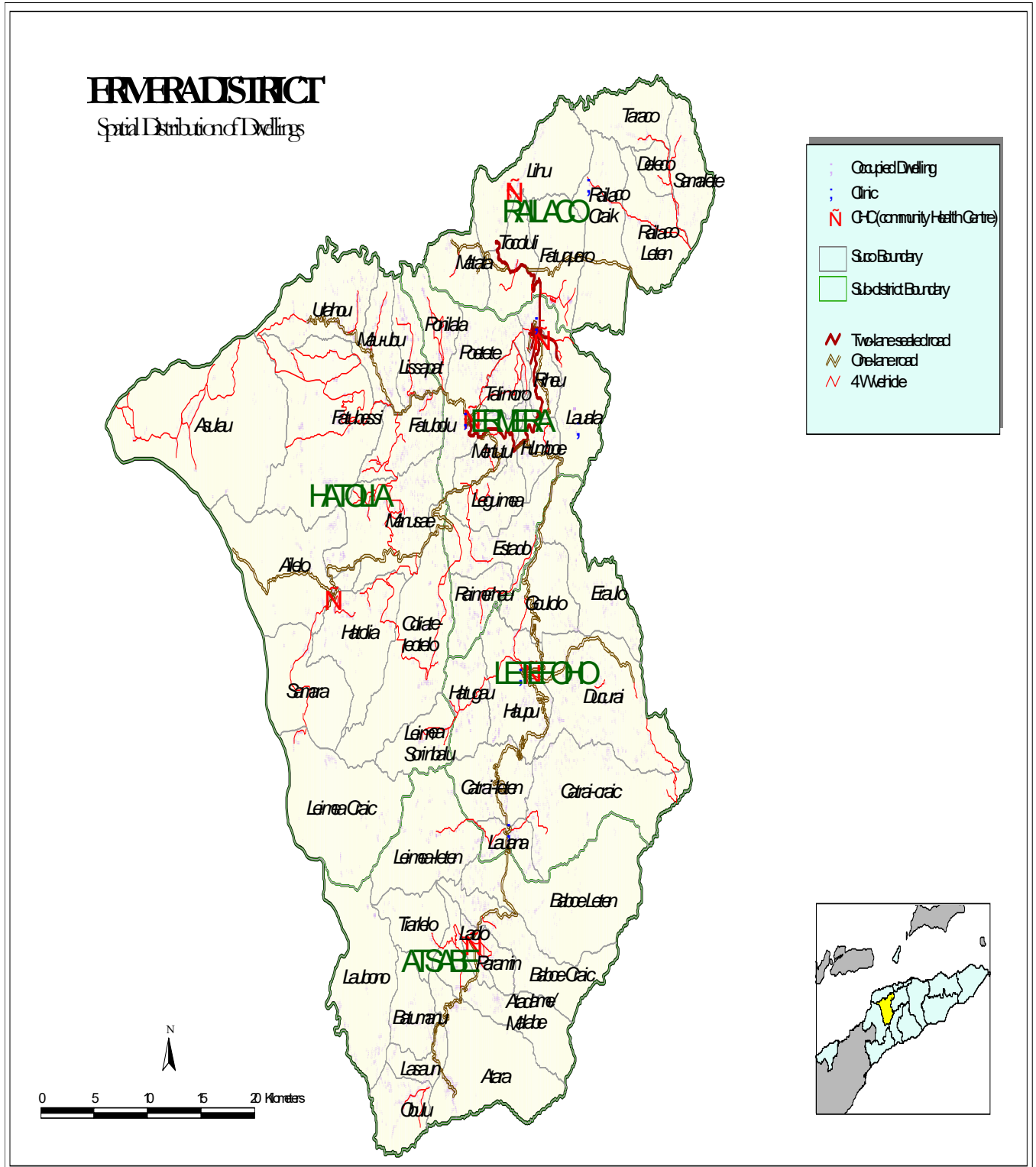

## Perfil

Mapa 7 hatudu pozisaun jeográfika Autoridade Munisipal Ermera iha luan 746 km<sup>2</sup> ho populasaun nain – 117,064 tuir Sensus 2010. Tabela 7.1 hatudu Autoridade Munisipal Ermera iha Posto Administrativo 5 ho Sukus 52 no aldeias 277.

**Tabela 7.1. Posto Administrativo ho Suku no total Aldeias/suku**

Atsabe		Ermera Kota		Hatolia		Letefoho		Railaco	
Sukus	Total aldeias	Sukus	Total aldeias	Sukus	Total aldeias	Sukus	Total aldeias	Sukus	Total aldeias
Atara	7	Estado	12	Ailelo	4	Ducurai	13	Fatuquero	2
Baboi Craic	6	Humboe	4	Aculau/Sare	6	Eraulo	6	Liho	4
Baboi Leten	4	Lauala	3	Fatubolo		Goulolo	4	Matata	4
Batu Manu	4	Leguimea	6	Fatubessi	6	Hatugau	6	Deleso	2
Laclo	4	Mirtutu	4	Hatolia Vila	4	Catrai Craic	9	Railaco Craic	4
Lacao (Lasaun)	4	Poetete	12	Coliati-Letelo	7	Catrai leten	7	Railaco Leten	5
Laubono	3	Ponilala	5	Leimea Craic	3	Lauana	10	Samalete	3
Leimea Leten	8	Raimerhei	6	Leimea Sorinbalu	2	Hauptu (Letefoho)	12	Taraço	2
Malabe	4	Riheu	5	Lisapat	6	-	-	Tocoluli	3
Obulo	7	Talimoro	5	Manusae	5	-	-	-	-
Paramin	6	-	-	Mau-Ubu	4	-	-	-	-
Tiarlelo	3	-	-	Samara	2	-	-	-	-
-	-	-	-	Urahou	6	-	-	-	-

*Data husi : MAE no Estatística*

Funsonáriu Governu ne'ebé iha Autoridade Munisipal Ermera kompostu :

**SES:** 136 Polísias no 58 Seguransa Sivil permanentes e temporárus

### Edukasaun:

1. Professores Ensino Infantil : Publiku (20) no Pribavu (7) no Fundasaun (3 )
2. Profesores Ensino Basiku: 1,059 Públiku ho (40) Privadu;
3. Profesores Ensino Secundáriu: 17 Públiku ho 14 Privadu;
4. Profesores Ensino Tekniku Sekundáriu: (9) Públiku ho (12) privadu;

Fasilidade Edukasaun iha Autoridade Munisipal Ermera mak Eskolas Infantil : Publiku 7, Privadu 1 no Fundasaun 2, Eskolas Ensino Basiku Publiku (122) no Privadu 19, Fundasaun (14), Eskolas Ensino Sekundárias Publiku (8) no Privadu 7, Fundasaun (7), Eskolas Ensino Tekniku Sekundária Publiku (1) no Privadu 2, fundasaun (2) Universidade (-)

### Saúde:

1. Funsonáriu administrasaun no lojística : 21
2. 60 Médikus lokais (inclui espesialistas);
3. 53 Enfermeirus e
4. 18 Assistente enfermeiros
5. 25 parteiras/.

Fasilidade saúde maka , Hospital (1) , CHC (6), Postus Saúde (18), Klínikas Privadas (3), ho SISCa (52).

### MSS :

1. Numero idozus (tinan 60 ba leten ) no invalidus ne'ebé simu subsidio iha Munisipiu Ermera hamutuk 8,315 pessoas ne'ebé kompostu husi idozus 7,603 pessoas no invalidus 712 pessoas.
2. Numerus Combatentes ba Libertasaun Nasional no beneficiarius ba Martires iha Munisipiu Ermera hamutuk 7,601 pessoas.
3. Bolsa de Mãe : 3,891

4. Total funsionariu hamutuk 20 mak destaka ba Munisipiu ; 15 iha Munisipiu no 5 ba Posto Administrativo, kada Posto Administrativo funsionariu ida (1).

MAP : 81 Extensionistas no naun Extensionistas

CNE : 6 funsionarius

Ministeriu Justisa : 43 funsionarius

SEPFOPE : 12, SEJD: 1, MCIA:5, MOP: 25

MAE : 80 : kompostu husi : Diresaun Distrital 39, STAE 6 no PNDS 35

MdF : 2 : Agente Estatistika 1 no Oficial Tezouru 1

## DESPEZAS JERAL AUTORIDADE MUNICIPAL ERMERA

Autoridade Municipal Ermera hetan alokasaun orsamentu husi Orsamentu Jeral Estadu 2020 hamutuk token \$5,023. Orsamentu hirak ne'e aloka tuir linhas orsamentu servisu sektoral no Secretariado Autoridade Municipal nian. Husi total orsamentu akumulado ona kustus ba merenda eskolar, alfabetizasaun, konsensoens eskolar, subsidiu sukus, jestaun merkadoria, atividades agrikultura, limpeza rurais & urbano no despesas operacional sira seluk inklui token \$755 ba programa PDIM foun hanesan iha tabela 7.2.

**Tabela 7.2 Despesas Jeral**

	SV	BS	TP	KM	KD	Total das Despesas
<b>Autoridade Municipal de Ermera</b>	<b>1,548</b>	<b>1,712</b>	<b>899</b>	<b>110</b>	<b>755</b>	<b>5,023</b>
Secretariado de Autoridade Municipal	891	512	888	110	755	3,157
Serviço Municipal de Saúde	156	162	-	-	-	317
Serviço Municipal de Educação	182	847	11	-	-	1,040
Serviço Municipal de Agricultura	226	61	-	-	-	287
Serviço Municipal de Obras Públicas e Transportes	37	16	-	-	-	53
Serviço Municipal de Água, Saneamento Básico e Ambiente	47	50	-	-	-	96
Serviço Municipal de Gestão de Mercados e Turismo	-	10	-	-	-	10
Serviço Municipal de Registos, Notariado e Serviços Cadastrais	-	11	-	-	-	11
Serviço Municipal de Ação Social e Gestão de Desastres Naturais	9	43	-	-	-	52

## PROGRAMA NACIONAL DEZENVOLVIMENTU SUKUS (PNDS)

Autoridade Municipal Ermera hetan alokasaun orsamentu ba programa PNDS husi Orsamentu Jeral Estadu hamutuk token \$441,156. Husi total ne'e koloka kustu operacional hamutuk \$64,656 hodi halo preparativu aktividade tinan tuir mai ba suku 8 no aloka ba atividades fiziku hamutuk token \$376,500 ba suku 8 hanesan hatudu iha tabela tuir ne'e.

**Tabela 7.3. Kapital Grants – Programa PNDS**

Munisipiu	Postu Administrativu	Suku	Operasional	Fiziku	Total Orsamentu
Ermera	Letefoho	Citai-Leten	8,082	48,750	56,832
Ermera	Letefoho	Citai-Craik	8,082	48,750	56,832
Ermera	Letefoho	Dururai	8,082	53,500	61,582
Ermera	Letefoho	Eraulo	8,082	44,250	52,332
Ermera	Letefoho	Gaulolo	8,082	39,500	47,582
Ermera	Letefoho	Hatugau	8,082	44,000	52,082
Ermera	Letefoho	Hauptu	8,082	49,000	57,082
Ermera	Letefoho	Lauana	8,082	48,750	56,832
	<b>Total</b>		<b>64,656</b>	<b>376,500</b>	<b>441,156</b>

## KAPITAL DEZENVOLVIMENTU - PDIM

Autoridade Munisipal Ermera hetan alokasaun orsamentu ba programa PDIM husi Orsamentu Jeral Estadu 2020 hamutuk tokon \$1.8. Husi total ne'e, tokon \$1.1 finansia ba projetu retensaun/reapropriasaun 11 no rihun \$755,000 ba projetu foun 3 hanesan iha tabela 7.4.

**Tabela 7.4.. Kapital dezenvolvimentu PDIM**

Orgaun	Estatus Projetus	Naran Projetus	Munisipiu	Postu Administrativu	Sukus	Total
MS	Retensaun	New Construction of Manusae Health Post, - Hatulia Ermera	Ermera	Hatulia	Manusae	-
MAE	Retensaun	Rehabilitasaun no Aquisisaun Ekipamentos ba Edificio Munipiu Ermera	Ermera	Ermera	Gleno	-
MOP	Retensaun	Reabilitasaun Be'e Mos no Konstrusaun Foun Tanki Reservatoriu Suku Lihu 5 km	Ermera	Railaco	Lihu	-
MOP	Retensaun	Konstrusaun Sistema Be'e Mos iha Suku Lisapat	Ermera	Ermera	Lisapat	-
MEJD	Reapropriasaun	Konstrusaun ESTV Gleno Ermera (CA)	Ermera	Ermera	Talimoro	152,524
MEJD	Reapropriasaun	Konstrusaun ESTV Railaco - Ermera C, CB)	Ermera	Railako	Lihu	71,132
MS	Reapropriasaun	Construction of Health Post and Residence for Health Staff in Suku Limea sorin Balu	Ermera	Atsabe	Leimea Sorin Balun	81,413
MS	Reapropriasaun	Construction of Health Post and Residence for Health Staff in Suku Lisapat	Ermera	Hatolia	Lisapat	88,246
MS	Reapropriasaun	Construction of Health Post and Residence for Health Staff in Suku Atara	Ermera	Atsabe	Atara	82,487
MS	Reapropriasaun	Construction of Health Post and Residence for Health Staff in Suku Malale	Ermera	Atsabe	Malale	80,733
MS	Reapropriasaun	Construction of Health Post and Residence for Health Staff in Suku Samalete	Ermera	Railako	Samalete	89,577
MS	Reapropriasaun	Construction of Health Post and Residence for Health Staff in Suku Baboi Leten	Ermera	Atsabe	Baboi Leten	80,153
MAE	Reapropriasaun	Konstrusaun Edificio Posto Administrativo Railako + Moru Haleu	Ermera	Railako	Lihu	63,412
MS	Reapropriasaun	New Construction of Hatolia B Community Health Centre	Ermera	Hatolia	Hatolia B	161,648
MOP	Reapropriasaun	Konstrusaun Bronjong iha Mota Hare	Ermera	Railaku	Lihu	100,000
MAE	Projecto Foun	Konstrusaun Mercado Municipal	Ermera			359,135
MAE	Projecto Foun	Extensaun Sala Autoridade Munisipal ba funcionarios	Ermera			327,303
MAE	Projecto Foun	Konstrusaun Estacionamentu Foun Ainapa ho BNU no Timor Telkom 150 M	Ermera			68,563
<b>Total</b>						<b>1,806,325</b>

## DESPEZA PARSEIRU DEZENVOLVIMENTU

Autoridade Munisipal Ermera iha 2020 hetan apoio komprimissu orsamentu husi parseiru dezenvolvimentu hamutuk tokon \$8.6 hodi implementa programa/atividades 10. Fontes orsamentu husi Ajensia USAID, JAICA, UNCF, UNICEF, EUS, Governus Australian no Japão.

## 8. ADMINISTRASAUN MUNISIPAL LAUTEM

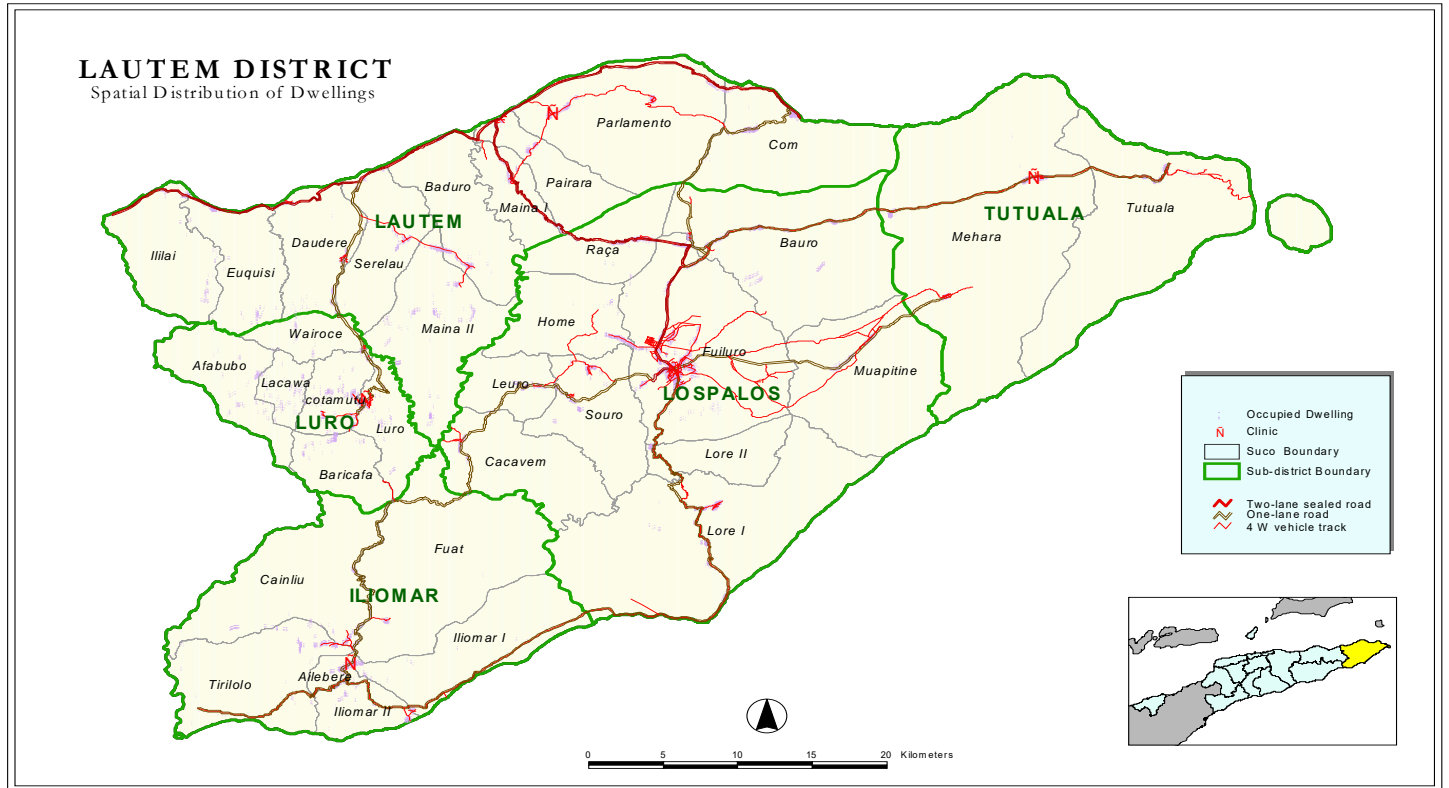

### Perfil

Mapa 8. hatudu pozisaun jeográfika Administrasaun Munisipal Lautem iha luan 1.702 km<sup>2</sup> ho populasaun 59.787 tuir Sensus 2010. Tabela 8.1 hatudu Administrasaun Munisipal Lautem iha Posto Administrativo 5 , Sukus 34 no aldeias 151.

**Tabela 8.1. Posto Administrativo ho Sukus total Aldeias/Sukus**

Iltomar		Lautém		Lospalos		Luro		Tutuala	
Sukus	Total aldeias	Sukus	Total aldeias	Sukus	Total aldeias	Sukus	Total aldeias	Sukus	Total aldeias
Ailebere	4	Baduro	5	Bauro	5	Afabubu	2	Mehara	3
Caenlio	5	Com	6	Cacavei	4	Baricafa	3	Tutuala	4
Fuat	3	Daudere	8	Fuiluro	11	Cotamutu	3	-	-
Iltomar I	5	Euqisi	3	Home	4	Lacawa	3	-	-
Iltomar II	5	Ililai	2	Leuro	4	Luro	5	-	-
Tirilolo	3	Maina I	5	Loré I	6	Vairoque	5	-	-
-	-	Maina II	5	Loré II	3	-	-	-	-
-	-	Pairara	4	Muapitine	5	-	-	-	-
-	-	Parlamento	5	Raça	3	-	-	-	-
-	-	Serelau	3	Souro	7	-	-	-	-

*Data husi : MAE no Estatística*

Funshonáriu Governu ne'ebé iha Administrasaun Munisipal Lautem kompostu:

**SES:**

1. 140 Polísias;
2. 58 kompostu husi: 55 Seguransa Sivil no 3 funshonariu administrative

**Edukasaun:**

1. Professores Ensino Infantil : Publiku ( 27 ) , Privadu 5 no Fundasaun ( 0 )
2. Profesores Ensino Basiku: 672 públiku ho (49) privadu
3. Profesores Ensino Sekundáriu: 100 públiku ho (-) privadu
4. Profesores Ensino Tekniku Sekundáriu: 16 privadus

Fasilidade Edukasaun iha Administrasaun Munisipal Lautem mak: Eskolas Infantil publiku 10, privadus 4 no Fundasaun (-); Eskola Ensino Basiku Publiku (79) no Privadu (5), Eskolas Ensino Sekundária Jeral publiku 3, Eskolas Ensino Tekniku Sekundária Privadu (1).

**Saúde:**

1. Funshonáriu administrasaun no lojístikaFunshonáriu administrasaun no lojístika: 26
2. 51 Médikus lokais (includi espesialistas)
3. 40 Enfermeirus
4. 25 Assistente enfermeiros
5. 24 parteiras

Fasilidade saúde mak Hospital (0) CHC 5, Postus Saúde 35, SISCA 34 no Klínikas Privada 2

**MSS :**

1. Numero idozus (tinan 60 ba leten) no invalidus ne'ebé simu subsidio iha Munisipiu Lautem hamutuk 5,585 pessoas ne'ebé kompostu husi idozus 5,657 pessoas no invalidus 228 pessoas.
2. Numerus Combatentes ba Libertasaun Nasional no beneficiarius ba Martires iha Munisipiu Lautem hamutuk 4,007.
3. Total funshonariu hamutuk 9 mak destaka ba Munisipiu ; 4 iha Munisipiu no 5 ba Posto Administrativo, kada Posto Administrativo funshonariu ida (1).

**MAP** : 156 Extensionistas no naun Extensionistas permanentes e temporáriu

**CNE** : 8 funshonariu

**Ministeriu Justisa** : 12 funshonariu

**SEJD** : 1

**MCIA** : 6

**SEPFOPE**: 3

**MAE** : 83; kompostu husi: Diresaun Distrital 46; STAE 6 no PNDS 31

**MdF** : 1 (Ofisial Tesouro)

## **DESPEZAS JERAL ADMINISTRASAUN MUNISIPAL LAUTEM**

Administrasaun Munisipal Lautém hetan alokasaun despezas husi Orsamentu Jeral Estadu 2020 hamutuk tokon \$4,734. Orsamentu hirak ne'e aloka tuir linhas orsamentu servisu sektoral no Sekretariado Administrasaun Munisipal nian. Husi total orsamentu ne'e akumuladu kustus ba merenda eskolar, alfabetizasaun, konsensoens eskolar, subsidiu suku, jestaun merkadoria, atividades agrikultura, limpeza rurais & urbano no despezas operacional sira seluk inklui tokon \$759 ba programa PDIM foun hanesan iha tabela 8.2

**TABELA 8.2 DESPEZAS JERAL**

	SV	BS	TP	KM	KD	Total das Despesas
<b>Administração Municipal de Lautém</b>	<b>1,595</b>	<b>1,386</b>	<b>876</b>	<b>118</b>	<b>759</b>	<b>4,734</b>
Secretariado de Administração Municipal	647	413	699	118	759	2,636
Serviço Municipal de Saúde	193	73	-	-	-	266
Serviço Municipal de Educação	189	564	177	-	-	930
Serviço Municipal de Agricultura	393	165	-	-	-	557
Serviço Municipal de Obras Públicas e Transportes	60	34	-	-	-	95
Serviço Municipal de Água, Saneamento Básico e Ambiente	79	87	-	-	-	167
Serviço Municipal de Gestão de Mercados e Turismo	10	3	-	-	-	13
Serviço Municipal de Registos, Notariado e Serviços Cadastrais	10	4	-	-	-	13
Serviço Municipal de Ação Social e Gestão de Desastres Naturais	14	43	-	-	-	58

## **PROGRAMA NACIONAL DEZENVOLVIMENTU SUKUS (PNDS)**

Orsamentu programa PNDS ba Administrasaun Munisipal Lautem hetan alokasaun husi OJE 2020 hamutuk rihun \$312,492. Husi total ne'e koloka ba kustu operacional hamutuk \$48,492 hodi halo preparativu aktividade a suku 7 no aloka ba atividades fiziku hamutuk \$264,000 ba suku 7 hanesan hatudu iha tabela tuir ne'e.

**Tabela 8.3. Kapital Grants – programa PNDS**

Munisipiu	Postu Administrativu	Suku	Operasional	Fiziku	Total Orsamentu
Lautem	Iliomar	Ailebere	7,000	44,000	51,000
Lautem	Iliomar	Cainliu	7,000	44,000	51,000
Lautem	Iliomar	Fuat	7,000	44,000	51,000
Lautem	Iliomar	Iliomar I	7,000	44,000	51,000
Lautem	Iliomar	Iliomar II	7,000	44,000	51,000
Lautem	Iliomar	Tirilolo	7,000	44,000	51,000
Lautem	Luru	Afabubo	6,492	-	6,492
	<b>Total</b>		<b>48,492</b>	<b>264,000</b>	<b>312,492</b>

## KAPITAL DEZENVOLVIMENTU - PDIM

Administrasaun Munisipal Lautem hetan alokasaun orsamentu programa PDIM hamutuk tokon \$1.036. Husi total ne'e, rihun \$277,407 finansia ba projetu retensaun/reapropiasaun 3 no tokon \$758,900 ba projetu foun 3 hanesan temi iha tabela tuir ne'e.

**Tabela 8.4. Kapital Dezenvolvimentu foun PDIM**

Orgaun	Estatus Projetus	Naran Projetus	Munisipiu	Postu Administrativu	Sukus	Total
MAE	Reapropiasaun	Konstrusaun Edificio Posto Administrativo Luro + Moru Haleu	Lautem	Luro	Luro	101,541
Reapropiasaun	Reapropiasaun	Konstrusaun EB 1 Boboira	Lautem	Luro	Kotamutu	50,167
Reapropiasaun	Reapropiasaun	Konstrusaun Postu Saude no Rezidencia ba Mediku iha Iradarate	Lautem	Iliomar	Iliomar II	125,700
MAE	Projecto Foun	Rehabilitasaun Residencia Ad. Municipio Lautem + Moru no Jardin	Lautem			390,888
MAE	Projecto Foun	Konstrusaun Uma Merkadu Lospalos Unidade 4	Lautem			220,942
MAE	Projecto Foun	Moru Edifisiu Administrasaun Munisipiu Lautem	Lautem			147,070
<b>Total</b>						<b>1,036,307</b>

## DESPEZA PARSEIRU DEZENVOLVIMENTU

Administrasaun Munisipal Lautem iha 2020 hetan apoio orsamentu komprimissu husi parseiru dezenvolvimentu hamutuk tokon \$4.7 hodi implementa programas/atividades 12. Fontes orsamentu husi Ajensia WB, German Coop., IOM, UNCF, ILO, UNDP, UNICEF, União Europeia, Governu Japão no Australia.



## 9. ADMINISTRASAUN MUNISIPAL LIQUIISA

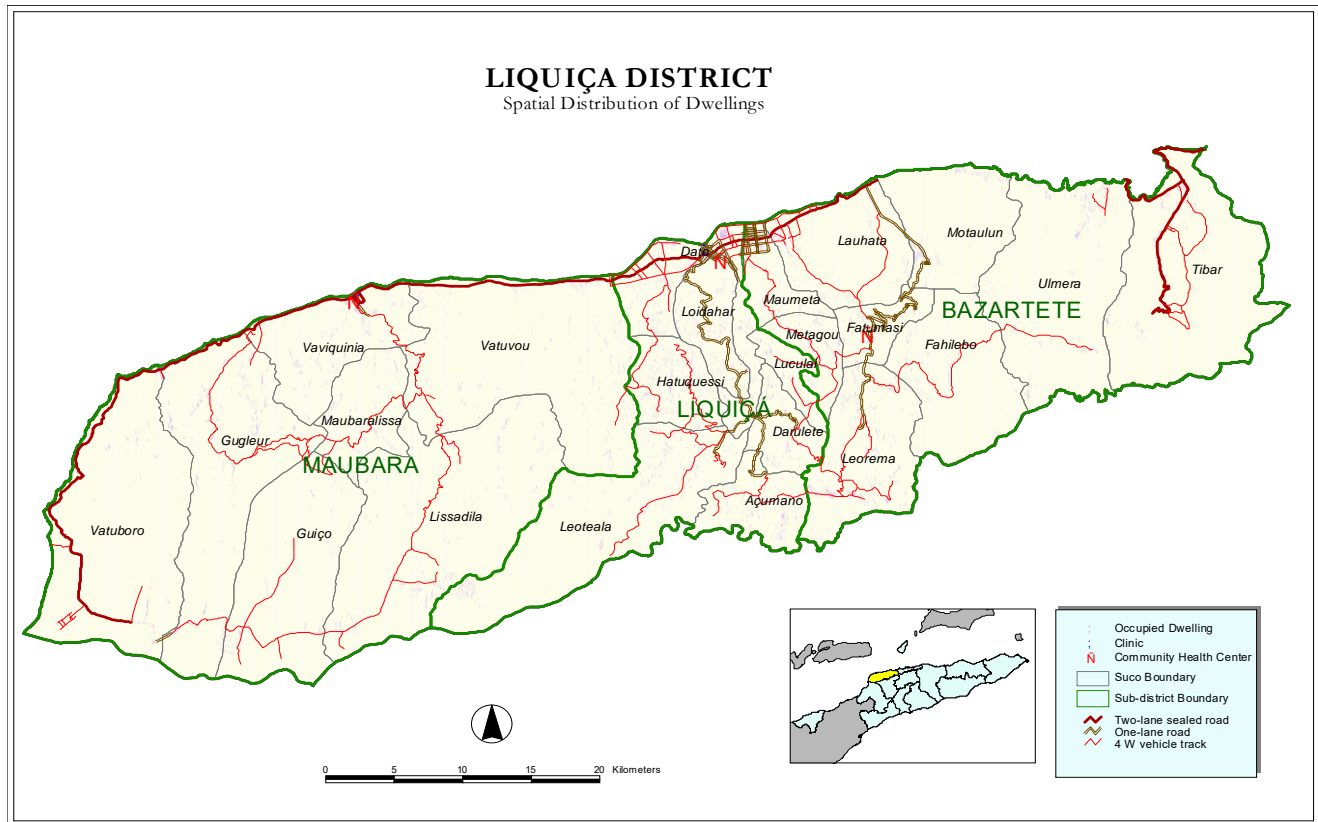

### Perfil

Mapa 9. hatudu pozisaun Administrasaun Munisipal Liquisa iha luan area 543 km<sup>2</sup> ho populasaun nain – 63.403 tuir Sensus 2010. Administrasaun Munisipal Liquisa iha Postu Administrativu tolu (3) , Sukus 23 no aldeias 134, mak hanesan hatudu iha Tabela 9.1

**Tabula 9.1. Postu Administrativo no Sukus no total Aldeias/Sukus**

Bazartate		Liquisa		Maubara	
Sukus	Total Aldeias	Sukus	Total Aldeias	Sukus	Total Aldeias
Fahilebo	3	Açumano	4	Gugleur	11
Fatumasi	4	Darulete	4	Guicho	5
Lauhata	5	Dato	10	Lissadila	7
Leorema	10	Hatuquessi	8	Maubarálissa	5
Maumeta	4	Leotala	5	Vataboro	5
Metagou	3	Loidahar	4	Vatuvou	10
Motaulun	3	Luculai	4	Vaviquinia	7
Tibar	4	-	-	-	-
Ulmera	9	-	-	-	-

*Data husi : MAE no Estatística*

Funسیونáriu Governu iha Administrasaun Munisipal Liquisa kompostu :

### SES:

1. 101 Polísias;
2. 39 kompostu husi 36 Seguransa Sivil temporaries no 3 funسیونariu administrativa

### Edukasaun:

1. Professores Ensino Infantil: Publiku (15) no Privadu (20) no Fundasaun (10)

2. 460 Profesores Ensino Baziku Públiku ho (10) Privadu; (39) Fundasaun;
3. 40 Profesores Ensino Sekundáriu Públiku ho 8 Fundasaun;
4. Profesores Ensino Tekniku Sekundáriu Públiku (15) ho 0 Privadu.

Fasilidade Edukasaun iha Administrasaun Munisipal Liquisa mak eskolas Infantil : Publiku (15), privadu (11) no Fundasaun (4); Eskolas Ensinu Baziku Publiku (56) no Privadu 1 no Fundasaun (7), Eskolas Ensinu Sekundáriu Publiku (2) no Privadu 2, Eskolas Ensinu Tekniku Sekundáriu Publiku (1) no Privadu (-)

**Saúde:**

1. Funsionáriu administrasaun no lojstika: 13
2. 48 Médikus lokais (inklui espesialistas);
3. 39 Enfermeirus no
4. 6 assistente enfermeirus
5. 26 parteiras

Fasilidade Saude iha Administrasaun Munisipal Liquisa mak Hospital (0), CHC (3), Postus Saúde (27), SISCa (26) ho Klínikas Privadas (3).

**MSS :**

1. Numeru idozus (tinan 60 ba leten ) no invalidus ne'ebé simu subsidu iha Munisipiu Liquisa hamutuk 6,112 kompostu husi Idozus 5,657 pessoas no invalidus 433 pessoas.
2. Numerus Kombatentes ba Libertasaun Nasional no beneficiarius ba Martires iha Munisipiu Liquisa hamutuk 4,191 pessoas
3. Bolsa de Mãe: 3,763
4. Total funsionariu hamutuk 6 mak destaka ba Munisipiu ; 3 iha Munisipiu no 3 ba Postu Administrativu, kada Postu Administrativu funsionariu ida (1).

**MAP** : 59 Extensionistas no naun Extensionistas

**CNE** : 7 funsionarius

**Ministeriu Justisa** : 10 funsionarius

SEJD : 1, MCIA: 5, MOP: 27, SEPFOPE 3, CNE : 7

MAE : 56, kompostu husi : Diresaun Distrital 31; STAE 6 no PNDS 19.

MdF : 2 (Agente Estatistika)

---

**DESPEZAS ADMINISTRASAUN MUNISIPAL LIQUISA**

---

Administrasaun Munisipal Liquisa hetan alokasaun despezas husi Orsamentu Jeral Estadu 2020 hamutuk tokon \$3,902. Orsamentu hirak ne'e aloka tuir linhas orsamentu servisu sektoral no Secretariado Administrasaun Munisipal nian. Husi total orsamentu akumulado ona kustus ba merenda eskolar, alfabetizasaun, konsensoens eskolar, subsidu sulus, jestaun merkadoria, atividades agrikultura, limpeza rurais & urbano no despezas operacional sira seluk inklui rihun \$753 ba programa PDIM foun hanesan iha tabela tuir mai ne'e.

**Tabela 9.2 Despesas Jeral**

	SV	BS	TP	KM	KD	Total das Despesas
<b>Administração Municipal de Liquiçá</b>	<b>1,183</b>	<b>1,364</b>	<b>518</b>	<b>84</b>	<b>753</b>	<b>3,902</b>
Secretariado de Administração Municipal	461	491	518	84	753	2,306
Serviço Municipal de Saúde	183	73	-	-	-	256
Serviço Municipal de Educação	177	606	-	-	-	783
Serviço Municipal de Agricultura	221	67	-	-	-	288
Serviço Municipal de Obras Públicas e Transportes	41	22	-	-	-	64
Serviço Municipal de Água, Saneamento Básico e Ambiente	67	32	-	-	-	99
Serviço Municipal de Gestão de Mercados e Turismo	8	10	-	-	-	18
Serviço Municipal de Registos, Notariado e Serviços Cadastrais	15	24	-	-	-	39
Serviço Municipal de Ação Social e Gestão de Desastres Naturais	11	40	-	-	-	50

### **PROGRAMA NASIONAL DEZENVOLVIMентU SUKUS (PNDS)**

Orsamentu Jeral Estadu 2020 ne'ebe aloka ba programa PNDS iha Administrasaun Munisipal Liquisa hamutuk rihun \$56,832. Husi total ne'e koloka ba kustu operacional hamutuk \$8,082 hodi halo preparativu aktividade tinan tuir mai ba suku 4 no aloka ba actividades fiziku hamutuk \$48,750 ba suku 4 hanesan hatudu iha tabela tuir ne'e.

**Tabela 9.3. Kapital Grants – programa PNDS**

Munisipiu	Postu Administrativu	Suku	Operasional	Fiziku	Total Orsamentu
Liquica	Liquiçá	Açumanu	8,082	44,000	52,082
Liquica	Liquiçá	Dato	8,082	49,250	57,332
Liquica	Liquiçá	Hatuquessi	8,082	44,250	52,332
Liquica	Liquiçá	Leotala	8,082	48,750	56,832

### **KAPITAL DEZENVOLVIMентU - PDIM**

Administrasaun Munisipiu Liquiça hetan alokasaun orsamentu ba programa PDIM hamutuk tokon \$1.009. Husi total ne'e, rihun \$257,402 finansia ba projetu retensaun no reapropriasaun 3 no rihun \$752,500 ba projetu foun 6 hanesan temi iha tabela tuir ne'e.

**Tabela 9.4 Kapital Dezenvolvimentu PDIM**

Orgaun	Estatus Projetus	Naran Projetus	Munisipiu	Postu Administrativu	Sukus	Total
MEJD	Reapropriasaun	Konstrusaun ESTV Liquisa (CA + CB)	Liquica	Bazartete	Lauhata	99,125
MEJD	Reapropriasaun	Konstrusaun ESTV Lisadila Maubara-Liquisa (CA + CB)	Liquica	Maubara	Lisadila	94,354
MAE	Reapropriasaun	Konstrusaun Edificio Posto Administrativo Liquica + Moru Haleu	Liquica	Liquica	Dato	63,923
MAP	Projecto Foun	Edifisio agricultra + Moru haleu + Pavin	Liquica			120,000
MOP	Projecto Foun	Edificio Foun Obras Publika +Moru	Liquica			100,000
MAE	Projecto Foun	Konstrusaun Edificio Posto Administrativo Bazartete	Liquica			130,000
MAE	Projecto Foun	Rehabiilitasaun Residencia Administrador Municipio+jardim+pixima,+moru	Liquica			162,500
MJ	Projecto Foun	Konstrusaun Moru Haleu Edefisio Teras Propriedade, ho Postu Siguranca + Loket Atendimento	Liquica			80,000
MAE	Projecto Foun	Konstrusaun Fatin Alojamento Koni Liquica	Liquica			160,000
<b>Total</b>						<b>1,009,902</b>

---

## **DESPEZA PARSEIRU DEZENVOLVIMENTU**

---

Administrasaun Munisipal Liquisá iha 2020 hetan apoio komprimissu orsamentu husi parseiru dezenvolvimentu hamutuk tokon \$9.3 hodi implementa programas/atividades 12. Fontes orsamentu husi WB, German Coop., JAICA, IOM, ADB, UNCF, UNICEF, Governu Japão no Australia.

# 10. ADMINISTRASAUN MUNISIPAL MANATUTO

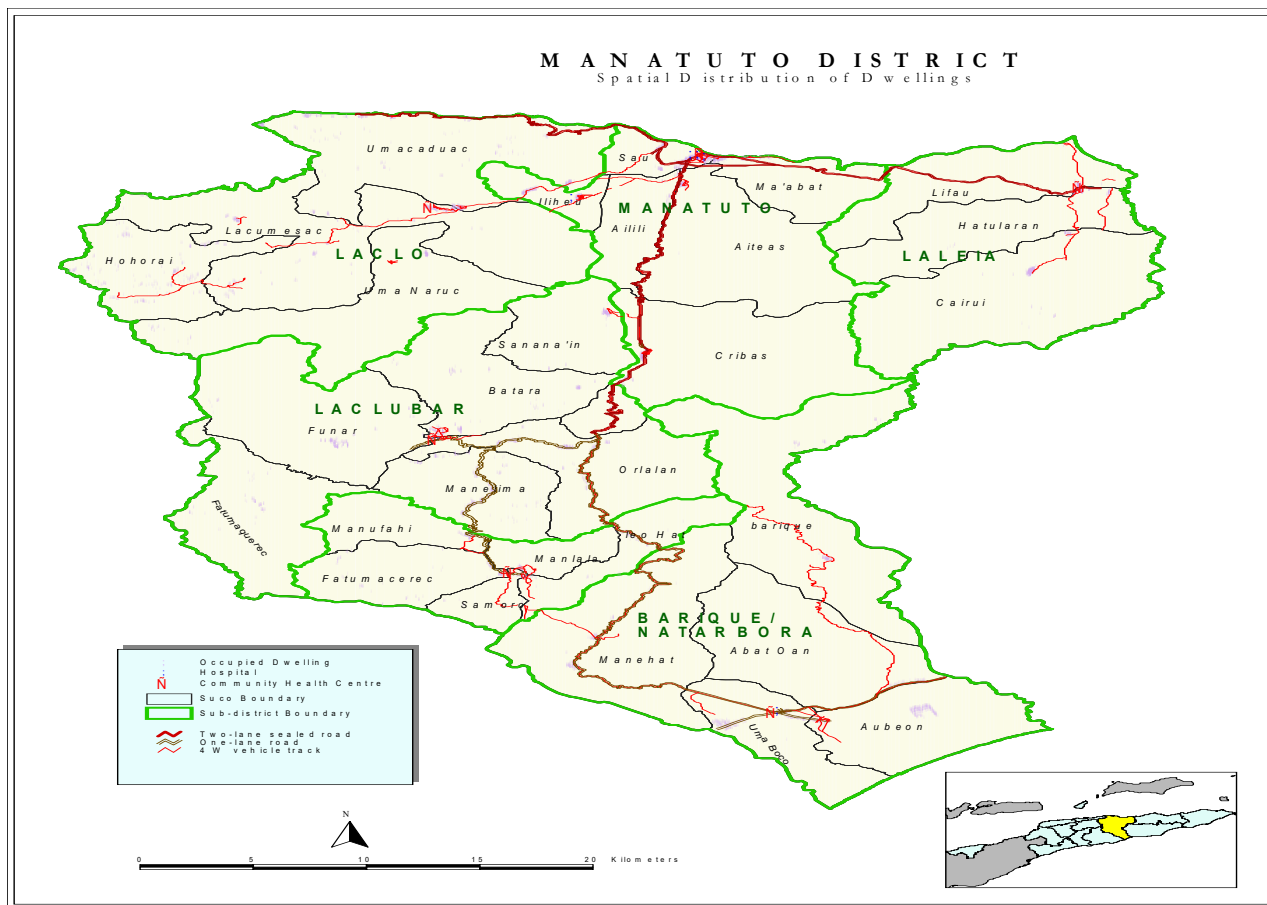

## Perfil

Mapa 10 hatudu pozisaun jeográfika Administrasaun Munisipal Manatuto iha luan 1,706 km<sup>2</sup> ho populasau nain 42,742 tuir Sensus 2010. Administrasaun Munisipal Manatuto iha Postos Administrativos nen (6), Sukus 29 no aldeias 99 , mak hanesan hatudu iha Tabela 10.1.

**Tabela 10.1. Postos Administrativos ho Sukus no total Aldeias/Sukus**

Barique/ Natarbora		Laclo		Laclubar		Laleia		Manatuto		Soibada	
Sukus	Total Aldeias	Sukus	Total Aldeias	Sukus	Total Aldeias	Sukus	Total Aldeias	Sukus	Total Aldeias	Sukus	Total Aldeias
Aubeon	2	Hohorai	4	Batara	4	Cairui	7	Ailili	2	Fatumaquerec	2
Barique	2	Lacomesac	5	Hatumaquerec	3	Haturalan	3	Aiteas	4	Leo-Hat	2
Fatuwaque	2	Uma Caduac	3	Funar	4	Lifau	3	Cribas	5	Manlala	2
Manehat	3	Uma Naruc	4	Manelima	6	-	-	Iliheu	5	Maun-Fahe	2
Uma Boco	2	-	-	-	8	-	-	Ma'abat	2	Samoro	2
-	-	-	-	Sanana'in	4	-	-	Sau	2	-	-

*Data husi : MAE no Estatistica*

Funsionáriu Governu iha Administrasaun Munisipal Manatuto kompostu :

**SES:**

1. 103 Polísias;
2. 49 kompostu husi : 45 Seguransa Sivil no 4 funsionariu administrativa

**Edukasaun:**

1. Professores Ensino Infantil : Publiku ( 7) no Fundasaun ( 3)
2. 424 profesores Ensino Basiku Públiku ho (48) Privadu;
3. 29 Profesoares Ensino Sekundáriu Públiku ho 22 Fundasaun;
4. (-) Profesores Ensino Tekniku Sekundáriu Públiku ho (-) Privadu

Fasilidade Edukasaun iha Administrasaun Munisipal Manatuto mak: Eskolas Infantil Publiku (2), Privadu (6) no Fundasaun (1); Eskolas Ensino Basiku Publiku (66) no Privadu 6, Eskolas Ensino Sekundárias Publiku (2) no Privadu 2, Eskolas Ensino Tekniku Sekundárias Publiku (-) no Privadu (-).

**Saúde:**

1. Funsionáriu administrasaun no lojstika: 20
2. 61 Médikus lokais (includi espesialistas);
3. 54 Enfermeirus e
4. 20 assistentes enfermeiros
5. 36 parteiras

Fasilidade Saude iha Administrasaun Munisipal Manatuto mak : Hospital (0), CHC (6), Postus Saúde (24), SISCa (29) no Klinika Privadu (1).

**MSS :**

1. Numero idozus (tinan 60 ba leten) no invalidus ne'ebé simu subsidio iha Administrasaun Munisipal Manatuto hamutuk 4,528 pessoas ne'ebé kompostu husi idozus 4,222 pessoas no invalidus 306 pessoas.
2. Numerus Combatentes ba Libertasaun Nasional no beneficiarius ba Martires iha Administrasaun Munisipal Manatuto hamutuk 4,820 pessoas.
3. Bolsa de Mãe : 3,575
4. Total funsionariu hamutuk 18 mak destaka ba Munisipiu; 12 iha Munisipiu no 6 ba Posto Administrativo, kada Posto Administrativo funsionariu ida (1).

**MAP** : 68 Extensionistas no naun Extensionistas

**CNE** : 5 funsionarius

**Ministeriu Justisa:** 11 funsionarius

**SEJD** : 1, **MCIA:** 4, **MOP:** 32, **SEPFPOE:** 4

**MAE** : 79 kompostu husi : Diresaun Distrital 47, STAE 6 no PNDS 26

**MdF** : -

---

**DESPEZAS JERAL ADMINISTRASAUN MUNISIPIU MANATUTO**

---

Administrasaun Munisipal Manatuto hetan alokasaun despezas husi Orsamentu Jeral Estadu 2020 hamutuk tokon \$4,209. Orsamentu hirak ne'e aloka tuir linhas orsamentu servisu sektoral no Sekretariado Administrasaun Munisipal nian. Total orsamentu akumuladu ona kustus ba merenda eskolar, alfabetizasaun, konsensoens eskolar, subsidiu suku, jestaun merkadoria, atividades agrikultura, limpeza rurais & urbano no despezas operacional sira seluk inklui rihun \$759 ba programa PDIM foun hanesan iha tabela 10.2

**Tabela 10.2 Despesas Jeral**

	SV	BS	TP	KM	KD	Total das Despesas
<b>Administração Municipal de Manatuto</b>	<b>1,274</b>	<b>1,381</b>	<b>656</b>	<b>139</b>	<b>759</b>	<b>4,208</b>
Secretariado de Administração Municipal	753	464	642	139	759	2,756
Serviço Municipal de Saúde	56	188	-	-	-	244
Serviço Municipal de Educação	142	443	14	-	-	599
Serviço Municipal de Agricultura	233	118	-	-	-	351
Serviço Municipal de Obras Públicas e Transportes	29	37	-	-	-	66
Serviço Municipal de Água, Saneamento Básico e Ambiente	54	70	-	-	-	123
Serviço Municipal de Gestão de Mercados e Turismo	-	11	-	-	-	11
Serviço Municipal de Registos, Notariado e Serviços Cadastrais	-	3	-	-	-	3
Serviço Municipal de Ação Social e Gestão de Desastres Naturais	7	47	-	-	-	54

**PROGRAMA NACIONAL DEZENVOLVIMENTU SUKUS (PNDS)**

Programa PNDS ba Administrasaun Munisipal Manatuto hetan alokasaun husi Orsamentu Jeral Estadu 2020 hamutuk rihun \$966,476. Husi total ne'e koloka ba kustu operacional hamutuk \$145,476 hodi halo preparativu aktividade tinan tuir mai ba suku 18 no aloka ba actividades fiziku hamutuk \$821,000 ba suku 18 hanesan hatudu iha tabela tuir ne'e.

**Tabela 10.3. Kapital Grants – programa PNDS**

Munisipiu	Postu Administrativu	Suku	Operasional	Fiziku	Total Orsamentu
Manatuto	Barique	Sikone-Diloli	8,082	48,500	56,582
Manatuto	Laclubar	Batara	8,082	48,750	56,832
Manatuto	Laclubar	Fatuma-Querec	8,082	44,000	52,082
Manatuto	Laclubar	Funar	8,082	48,500	56,582
Manatuto	Laclubar	Manelima	8,082	53,250	61,332
Manatuto	Laclubar	Orlalan	8,082	53,500	61,582
Manatuto	Laclubar	Sanana'in	8,082	39,500	47,582
Manatuto	Laleia	Cairui	8,082	39,500	47,582
Manatuto	Laleia	Hatularan	8,082	39,500	47,582
Manatuto	Laleia	Lifau	8,082	39,500	47,582
Manatuto	Laclo	Laicore	8,082	39,500	47,582
Manatuto	Soibada	Fatu-Maquerec	8,082	48,750	56,832
Manatuto	Soibada	Leo-Hat	8,082	44,000	52,082
Manatuto	Soibada	Manlala	8,082	48,500	56,582
Manatuto	Soibada	Maun-Fahe	8,082	53,250	61,332
Manatuto	Soibada	Samaro	8,082	53,500	61,582
Manatuto	Barique	Manehat	8,082	39,500	47,582
Manatuto	Barique	Uma Boco	8,082	39,500	47,582
	<b>Total</b>		<b>145,476</b>	<b>821,000</b>	<b>966,476</b>

**KAPITAL DEZENVOLVIMENTU - PDIM**

Administrasaun Munisipal Manatuto hetan alokasaun orsamentu programa PDIM hamutuk tokon \$1.4. Husi total ne'e, \$644,762 finansia ba projetu retensaun/reapropriasaun 14 no rihun \$758,500 ba projetu foun 7 hanesan temi iha tabela tuir ne'e.

**Tabela 10.4 Kapital Dezenvolvimentu PDIM**

Orgaun	Estatus Projetus	Naran Projetus	Munisipiu	Postu Administrativu	Sukus	Total
MS	Retensaun	Konst. Postu Saude Iha Suku Fatumakerek	Manatuto	Laclubar	Fatumakerek	22,721
MAE	Retensaun	New Construction of Beé Hedan Chapel	Manatuto	Laclo	Uma Kaduak	-
MTAC	Reapropriasaun	Konstrusaun Mercado Komunitaria Kikan Ilimano	Manatuto	Laclo	Uma Kaduak	26,940
MAE	Retensaun	Requalifikasaun ba Monumentu Munisipal no Konstrusaun ba Monumentu Foun Rua	Manatuto	Manatuto	Sau	-
	Retensaun	Requalifikasaun ba Jardim nebe Lokaliza iha Monumentu Munisipal	Manatuto	Manatuto	Sau	-
MOP	Retensaun	Konstrusaun Barreira Protesaun Uma Komunitade Laclo No Bomba We Mos Aldeia Hahihoho	Manatuto	Laclo		35,666
MAE	Retensaun	Rehabilitasaun Edificio Administrasaun Municipio Manatuto	Manatuto	Manatuto	Sau	-
MEJD	Reapropriasaun	Konstrusaun ESTV Manatuto (CA + CB)	Manatuto	Manatuto	Aiteas	95,584
MEJD	Reapropriasaun	Konstrusaun ESTV Soibada Manatuto (CA + CB)	Manatuto	Soibada	Manlala	96,536
MAE	Reapropriasaun	Konstrusaun Edificio Posto Administrativo Laclo + Moru Haleu	Manatuto	Laclo	Lacu Mesak	66,678
MAE	Reapropriasaun	Konstrusaun Edificio Posto Administrativo Laleia + Moru	Manatuto	Laleia	Lifau	74,717
MS	Reapropriasaun	Konstrusaun Posto Saude Iha iha Suku Funar - Laklubar	Manatuto	Laklubar	Funar	98,152
MS	Reapropriasaun	Construction of Health Post and Residence for Health Staff in Suku Aimeta Laran-Barique	Manatuto	Barique	Sicone Diloli	101,985
MAE	Reapropriasaun	Konstrusaun Sede Suku Laicore	Manatuto	Laclo	Laicore	12,892
MAE	Reapropriasaun	Konstrusaun Sede Suku Sicone Diloli	Manatuto	Barique	Sicone Diloli	12,892
MAE	Reapropriasaun	Continuacao e Finalizacao dos Acessores Monumentos Municipio Manatuto	Manatuto	Manatuto	Sau	-
MAE	Projecto Foun	Konst. Edificio PA Barique + Residencia + Moru (Pakote)	Manatuto		Funar	120,000
MAE	Projecto Foun	Konstrusaun Edifisiu Postu Administrativu Laklubar	Manatuto		Salaun	136,813
MAE	Projecto Foun	Armazen ba Ekipamentos Pezados	Manatuto			94,500
MTCI	Projecto Foun	Konstrusaun Merkadu Postu Administrativu Laclo (Pakote)	Manatuto			130,188
MAE	Projecto Foun	Konstrusaun Rezidencia Adm. Postu Administrativu Laleia	Manatuto			81,000
MAE	Projecto Foun	Konstrusaun Rezidencia Adm. Postu Administrativu Soibada	Manatuto			96,000
MAE	Projecto Foun	Konstrusaun Edifisiu Postu Administrativu Manatuto Vila	Manatuto			100,000
<b>Total</b>						<b>1,403,262</b>



---

## **DESPEZA PARSEIRU DEZENVOLVIMENTU**

---

Administrasaun Munisipal Manatuto iha 2020 hetan apoio orsamentu komprimissu husi parseiru dezvoltimentu hamutuk tokon \$5.2 hodi implementa programas/atividades 13. Fontes orsamentu husi Ajensia União Eropeia, German Coop., IOM, ADB, UNCF, ILO, UNDP, USA, UNICEF, Governu Japão no Australia.

# 11. ADMINISTRASAUN MUNISIPAL MANUFAHI

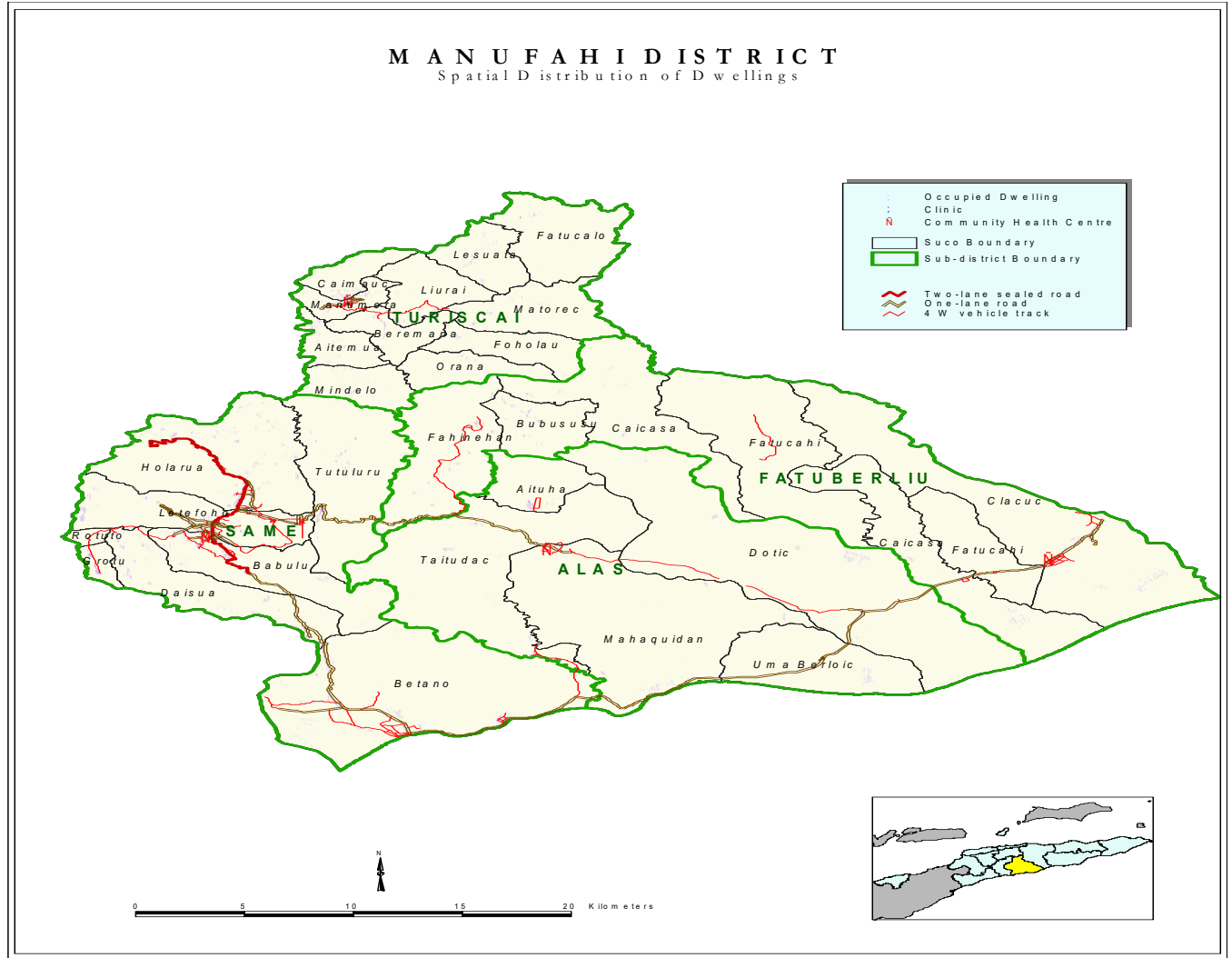

## Perfil

Mapa 11. hatudu pozisaun jeográfika Administrasaun Munisipal Manufahi iha luan 1,325 km<sup>2</sup> ho populausaun nain 48,628 tuir Sensus 2010. Administrasaun Munisipal Manufahi iha Postos Administrativos ha'at, Sukus 29 no aldeias 137, mak hanesan hatudu iha Tabela 11.1.

**Tabela 11.1. Posto Administrativo ho Sukus no total Aldeias/Sukus**

Alas		Fatuberliu		Same		Turisca	
Sukus	Total Aldeias	Sukus	Total Aldeias	Sukus	Total Aldeias	Sukus	Total Aldeias
Aituha	2	Bubussuso	5	Babulo	8	Aitemua	2
Dotic	3	Fatukahi	5	Betano	7	Beremana	3
Mahaquidan	5	Caicassa	4	Dai-Sua	5	Fatucalo	2
Taitudac	5	Clacuc	5	Grotu	3	Foholau	3
Uma Berloic	4	Fahinehan	4	Holarua	13	Caimauc	5
-	-	-	-	Letefoho	7	Lessuata	4
-	-	-	-	Rotuto	5	Liurai	6

Alas		Fatuberliu		Same		Turiscaí	
Sukus	Total Aldeias	Sukus	Total Aldeias	Sukus	Total Aldeias	Sukus	Total Aldeias
-	-	-	-	Tutuluro	7	Manumera	4
-	-	-	-	--	-	Matorec	4
-	-	-	-	-	-	Mindelo	4
-	-	-	-	-	-	Orana	3

*Data husi : MAE no Estatistica*

Funsionáriu Governu iha Administrasaun Munisipal Manufahi kompostu:

**SES:**

1. 117 Polísias;
2. 65 kompostu husi 61 Seguransa Sivil no 4 funsionariu administrativa
3. 22 Bombeirus

**Edukasaun:**

1. Professores Ensino Infantil : Publiku (52 ) no Fundasaun (17 )
2. 573 Profesores Ensino Basiku Públiku ho (74) Privadu;
3. 53 Profesoares Ensino Sekundáriu Públiku ho 19 Privadu;
4. 43 Profesores Ensino Tekniku Sekundáriu Públiku ho (38) Profesores Privadu

Fasilidade Edukasaun iha Munisipiu Manufahi mak : Eskolas Infantil Publiku (24) no Fundasaun (6); Eskolas Ensino Basiku Publiku (69) no Privadu 9; Eskolas Ensino Sekundárias Publiku(3) no Fundasaun (3); Eskolas Ensino Tekniku Sekundárias Publiku(2) no Privadu -.

**Saude:**

1. Funsionáriu administrasaun no lojstika: 14
2. 47 Médikus lokais (includi especialistas);
3. 35 Enfermeiras/os e
4. 15 assistente enfermeiros
5. 25 parteiras;

Fasilidade Saude iha Munisipiu Manufahi mak : Hospital sidauk iha, CHC (4), Postus Saúde (14), ho SISCa (29) laiha Klinika Privadu

**MSS :**

1. Numero idozus (tinan 60 ba leten) no invalidus ne'ebé simu subsidio iha Administrasaun Munisipal Manufahi hamutuk 5,597 ne'ebé kompostu husi idozus 5,255 pessoas no invalidus 342 pessoas.
2. Numerus Combatentes ba Libertasaun Nasional no benefisiarius ba Martires iha Administrasaun Munisipal Manufahi hamutuk 4,164 pessoas.
3. Bolsa de Mãe: 3,320
- 4 Total funsionariu hamutuk 18 mak destaka ba Munisipiu; 15 iha Munisipiu no 3 ba Posto Administrativo, kada Posto Administrativo funsionariu ida (1).

**MAP** : 78 Extensionistas no naun Extensionistas

**CNE** : 9 funsionarius

**Ministeriu Justisa** : 13 funsionarius

SEJD : 1, MCIA: 7, MOP: 71, PDHJ: 4, SEPFOPE : 10

MAE : 66 kompostu husi : Diresaun Distrital 38, STAE 6 no PNDS 23

MdF : 2 ( Agente Estatistika)

## **DESPEZAS JERAL ADMINISTRASAUN MUNISIPAL MANUFAHI**

Administrasaun Munisipal Manufahi hetan alokasaun depezas hamutuk tokon \$4,433 husi OJE 2020. Orsamentu hirak ne'e aloka tuir linhas orsamentu servisu sektoral no Sekretariado Administrasaun Munisipal nian. Total orsamentu ne'e akumuladu ona kustus ba merenda eskolar, alfabetizasaun, konsensoens eskolar, subsidiu sukus, jestaun merkadoria, atividades agrikultura, limpeza rurais & urbano no despezas operacional sira seluk inklui rihun \$755 ba programa PDIM foun hanesan iha tabela 11.2

**Tabela 11.2 Despezas Jeral**

	SV	BS	TP	KM	KD	Total das Despesas
<b>Administração Municipal de Manufahi</b>	<b>1,405</b>	<b>1,553</b>	<b>590</b>	<b>130</b>	<b>755</b>	<b>4,433</b>
Secretariado de Administração Municipal	368	424	590	130	755	2,267
Serviço Municipal de Saúde	168	166	-	-	-	335
Serviço Municipal de Educação	251	703	-	-	-	955
Serviço Municipal de Agricultura	446	106	-	-	-	553
Serviço Municipal de Obras Públicas e Transportes	92	46	-	-	-	138
Serviço Municipal de Água, Saneamento Básico e Ambiente	68	64	-	-	-	132
Serviço Municipal de Gestão de Mercados e Turismo	-	-	-	-	-	-
Serviço Municipal de Registos, Notariado e Serviços Cadastrais	-	-	-	-	-	-
Serviço Municipal de Ação Social e Gestão de Desastres Naturais	11	43	-	-	-	54

## **PROGRAMA NACIONAL DEZENVOLVIMENTU SUKUS (PNDS)**

Administrasaun Munisipal Manufahi hetan aloka orsamentu ba programa PNDS hamutuk rihun \$577,052. Husi total ne'e koloka ba kustu operacional hamutuk \$83,052 hodi halo preparativu aktividade tinan tuir mai ba suku 10 no aloka ba atividades fiziku hamutuk \$494,000 ba suku 10 hanesan hatudu iha tabela tuir ne'e.

**Tabela 11.3. Kapital Grants – programa PNDS**

Munisipiu	Postu Administrativu	Suku	Operasional	Fiziku	Total Orsamentu
Manufahi	Alas	Aituha	8,082	49,825	57,907
Manufahi	Alas	Dotic	8,082	45,325	53,407
Manufahi	Alas	Maha-Quidan	8,082	49,825	57,907
Manufahi	Alas	Taitudac	8,082	49,825	57,907
Manufahi	Alas	Uma Berloic	8,082	45,325	53,407
Manufahi	Fatuberliu	Bubususo	8,082	49,825	57,907
Manufahi	Fatuberliu	Caicassa	8,082	49,825	57,907
Manufahi	Fatuberliu	Clacuc	8,314	54,575	62,889
Manufahi	Fatuberliu	Fahinehan	9,082	49,825	58,907
Manufahi	Fatuberliu	Fatucahi	9,082	49,825	58,907
	<b>Total</b>		<b>83,052</b>	<b>494,000</b>	<b>577,052</b>

## **KAPITAL DEZENVOLVIMENTU FOUN PDIM**

Administrasaun Munisipal Manufahi hetan alokasaun orsamentu ba programa PDIM hamutuk tokon \$1.4. Husi total ne'e, \$659,568 finansia ba projetu retensaun/reapropiasaun hamutuk 10 no rihun \$755,000 ba projetu foun 10 hanesan temi iha tabela tuir ne'e.

**Tabela 11.4. Kapital Dezenvolvimentu PDIM**

Orgaun	Estatus Projetus	Naran Projetus	Munisipiu	Postu Administrativu	Sukus	Total
MAE	Retensaun	Konstrusaun Igreja Paroquia Nossa Senhora do Rosario de Fatima - ALAS - Manufahi	Manufahi	Alas		14,291
MAE	Retensaun	Konstrusaun Tangki Beé no Menara Beé ba iha Edificio Administrasaun Municipiu Manufahi	Manufahi	Same	Holarua	-
MAE	Retensaun	Konst. Sede Aldeia Fanelo, Suco Liurai	Manufahi	Turiscas	Liurai	-
MAE	Retensaun	Const. MCK (Saude) Orana	Manufahi	Turiscas	Orana	-
MAE	Retensaun	Rehabilitasaun Edificio Administrasaun Municipiu Manufahi	Manufahi	Same	Holarua	-
MI	Retensaun	Konstrusaun Kuartel Bombeiros iha Same-Manufahi	Manufahi	Same	Holarua	36,011
MAP	Retensaun	Rehabilitasaun irigasaun iha suku Letefoho	Manufahi	Same	Letefoho	-
MAE	Reapropiasaun	Rehabilitasaun Igreja Paroquia Nossa Senhora Assuncao Same	Manufahi	Same	Letefoho	95,805
MOP	Retensaun	Konstrusaun Box Culvert iha Sesurai	Manufahi	Same	Betano	-
MS	Retensaun	Konstrusaun Foun Uma TBC Same, Iha Nularan	Manufahi	Same	Letefoho	-
MAE	Reapropiasaun	Konstrusaun Landscape Igreja Nossa Senhor Assunção Same	Manufahi	Same	Letefoho	100,000
MEJD	Reapropiasaun	Konstrusaun ESTV Acadiruhun Same - Manufahi	Manufahi	Same	Letefoho	174,897
MS	Reapropiasaun	Konstrusaun Barreira 300m no Normalizasaun 400 m Mota Clere	Manufahi	Alas	Weberek	180,575
MAE	Reapropiasaun	Konstrusaun Pagar Keliling Stadion Ailuli (Same-Manufahi)	Manufahi	Same	Letefoho	57,988
MAE	Projecto Foun	Edifisiu STAE ( DT-AM Manufahi	Manufahi			117,500
MAE	Projecto Foun	Konstrusaun Edeficio Postu Administrativo Turiscas	Manufahi			117,500
MAE	Projecto Foun	Konstrusaun Edeficio Postu Administrativo Alas	Manufahi			115,000
MAE	Projecto Foun	Konstrusaun Sede Suco Babulo	Manufahi			50,000
MAE	Projecto Foun	Konstrusaun Posto Administrativo Same Villa	Manufahi			115,000
MAE	Projecto Foun	Konstrusaun Sede Suco Liurai	Manufahi			75,000
MAE	Projecto Foun	Konstrusaun Moru Haleu Area Luak	Manufahi			165,000
<b>Total</b>						<b>1,414,568</b>

**DESPEZA PARSEIRU DEZENVOLVIMENTU**

Administrasaun Munisipal Manufahi iha 2020 hetan apoio orsamentu komprimissu husi parseiru dezenvolvimentu hamutuk tokon \$1.7 hodi implementa programas/aktividades 9. Fontes finansiametu husi Ajensia IOM, UNCF, ILO, AF, UNDP, UNICEF, Governu Japão no Australia.

12. REJIAUN ADMINISTRATIVA ESPECIAL OE-CUSSE AMBENO

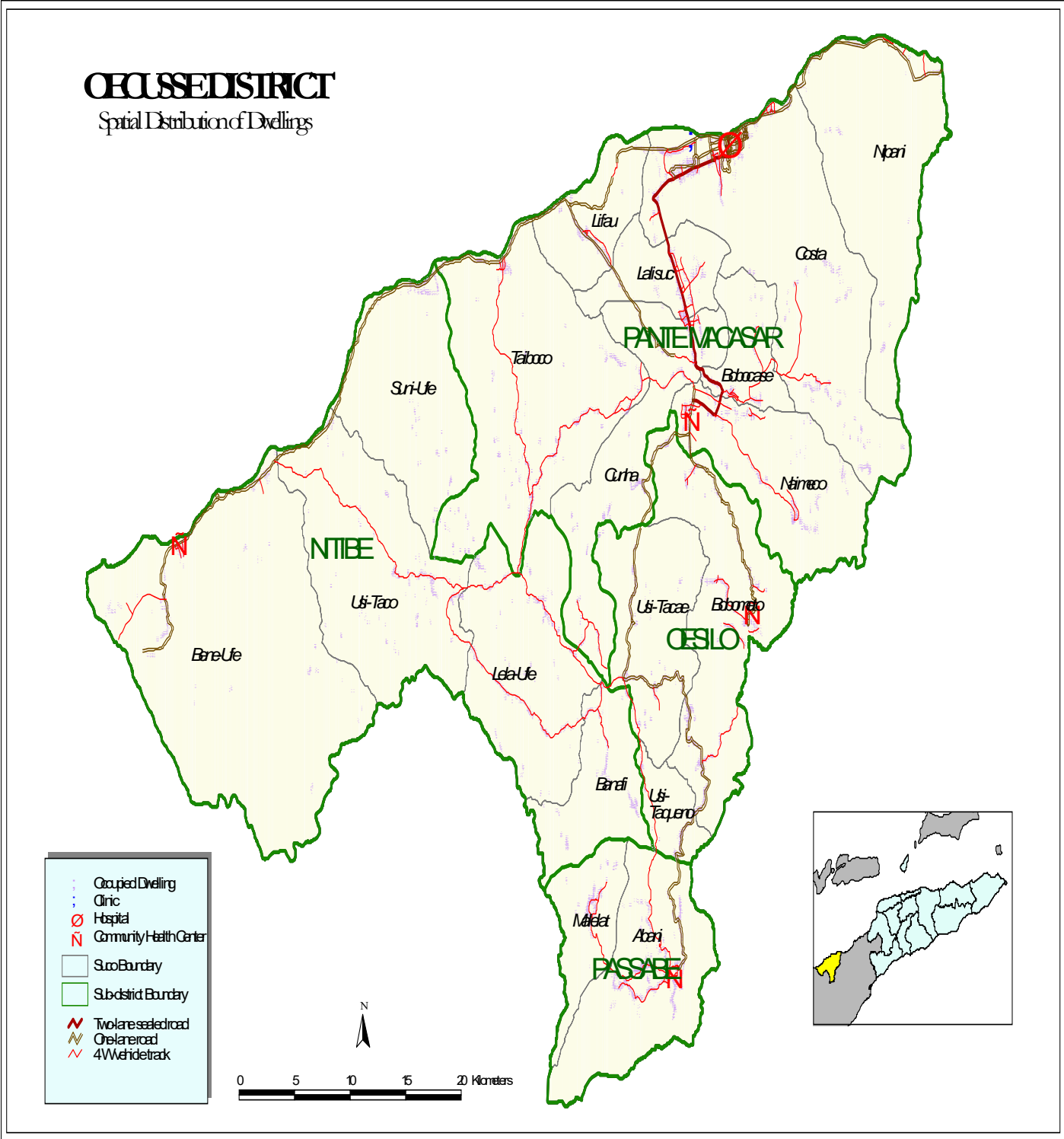

**Perfil**

Mapa 12 hatudu pozisaun jeográfika Rejiaun Administrativa Especial Oecusse Ambeno ho luan 815 km<sup>2</sup> ho populasaun nain 64,742 tuir Sensus 2010. Rejiaun Administrativa Especial Oecussi iha Posto Administrativo ha'at (4), Sukus 18 no aldeias 63, mak hanesan hatudu iha Tabela 12.1

**Tabela 12.1. Posto Administrativo ho Sukus no total Aldeias/Sukus**

Nitibe		Oesilo		Pante Makassar		Passabe	
<i>Sukus</i>	<i>Total Aldeias</i>	<i>Sukus</i>	<i>Total Aldeias</i>	<i>Sukus</i>	<i>Total Aldeias</i>	<i>Sukus</i>	<i>Total Aldeias</i>
Banafi	3	Bobometo	9	Bobocase	2	Abani	3
Beneufe	3	Usitaqueno	1	Costa	5	Malelat	1
Lelaufe	4	Usitasae	3	Cunha	5		
Suniufe	3	-	-	Lalisuc	4	-	-
Usitaco	4	-	-	Lifau	3	-	-
-	-	-	-	Naimeco	4	-	-
-	-	-	-	Nipani	2	-	-
-	-	-	-	Taiboco	4	-	-

**Data husi : MAE no Estatística**

Funسیونariu governu iha Rejiaun Administrativa Especial Oecusse Ambeno:

**SES:**

1. 125 Polísias;
2. 76 kompostu husi 72 Seguransa Sivil temporaries no funسیونariu administrativa 4.
3. 27 Bombeirus
4. 4 emigrasaun

**Eduksaun:**

1. Professores Ensino Infantil : Publiku (17 ) no Fundasaun (2 )
2. 532 Profesoeres Ensino Basiku Públiku ho (75 Privadu;
3. 66 Profesoeres Ensino Sekundáriu Públiku ho 9 Fundasaun;
4. 18 Profesoeres Ensino Tekniku Sekundáriu Públiku ho (-) Privadu

Fasilidade iha Rejiaun Administrativa Especial Oecusse Ambeno mak : Eskolas Infantil Publiku 12, Privadu 1 no Fundasaun 1; Eskolas Ensino Basiku Publiku (67) no Privadu 7, Eskolas ensino Sekundarias Jeral Publiku (2) no Privadu 1, Eskolas Sekundarias Tecnico Vokasional Publiku (1) no Privadu (-).

**Saúde:**

1. Funسیونáriu administrasaun no lojistika : 15
2. 43 Médikus lokais (inclu especialistas);
3. 26 Enfermeirus e
4. 16 Assistentes enfermeiros
5. 19 parteiras.

Fasilidade saude iha Munisipiu Rejiaun Administrativa Especial Oecusse Ambeno mak Hospital (1), CHC (4), Postus Saúde (16), SISCa (18) no laiha Klinika Privadu.

**MSS :**

1. Numero idozus (tinan 60 ba leten) no invalidus ne'ebé simu subsidio iha Rejiaun Administrativa Especial Oecusse Ambeno hamutuk 6,941 pessoas no idozus 6,813 pessoas no invalidus 128 pessoas.
2. Numerus Combatentes ba Libertasaun Nasional no beneficiarius ba Martires iha Rejiaun Administrativa Especial Oecusse Ambeno hamutuk 1,957
3. Bolsa de Mãe: 4,301
4. Total funسیونariu hamutuk 7 mak destaka ba Munisipiu; 3 iha Munisipiu no 4 ba Posto Administrativo, kada Posto Administrativo funسیونariu ida (1).

**MAP** : 89 Extensionistas no naun Extensionistas

**CNE** : 7 funسیونariu

**Ministeriu Justisa:** 20 funسیونariu

SEJD : 2, MCIA: 7, MOP: 50, PDHJ: 4, SEPFOPE : 10  
 MAE : 68 kompostu husi : Diresaun Distrital 43, STAE 6 no PNDS 19  
 MdF : 15 (DGAlfandegas 10, Diresaun Nasional Patrimonio Estado 4, Agente Estatistika  
 1 no Oficial Tezouru 1)

### **PROGRAMA NACIONAL DEZENVOLVIMENTU SUKUS (PNDS)**

Rejiaun Administrativa Espesial Oecusse Ambeno hetan alokasaun orsamentu ba programa PNDS husi OJE 2020 hamutuk rihun \$172,746. Husi montante ne'e, koloka ba kustus operasional hamutuk \$26,496 ba suku 3 hodi halo levantamentu dadus ba actividades, treinamentu no insentivu ba jestaun ekipa, reuniaun no administrasaun no relatoriu inklui monitorizasaun aktividadesn iha implementasaun. Alende ne'e, aloka mos orsamentu infraestruturas bazikas hamutuk \$146,250. Montante orsamentu ba programa ne'e sei mantein aloka iha Governu Sentral too halo transferensia ba RAEOA, maibe ninia implementasaun sei aliña tuir mekanismu ne'ebé iha.

**Tabela 12.2. Kapital Grants – Programa PNDS**

Munisipiu	Postu Administrativu	Suku	Operasional	Fiziku	Total Orsamentu
Oecusse	Oesilo	Bobometo	9,082	53,500	62,582
Oecusse	Oesilo	Usitasae	8,832	48,750	57,582
Oecusse	Oesilo	Usi-Taqueno	8,582	44,000	52,582
	<b>Total</b>		<b>26,496</b>	<b>146,250</b>	<b>172,746</b>

### **DESPEZA PARSEIRU DEZENVOLVIMENTU**

Rejiaun Administrativu Espesial Oecusse-Ambeno (RAEOA), iha 2020 hetan apoio orsamentu komprimissu husi parseiru dezvoltamentu hamutuk tokon \$2.7 hodi implementya programas/aktividades 12. Fontes finansiamentu husi Ajensia WB, German Coop., UN-Women, ADB, UNCF, AF, UNDP, UNICEF, Governu Japão no Australia.





## Perfil

Mapa 13 hatudu pozisaun jeográfika Administrasaun Munisipal Viqueque iha luan 1,781 km<sup>2</sup> ho populasau 70,036 tuir Sensus 2010. Administrasaun Munisipal Viqueque iha Postos Administrativos lima (5), Sukus 35 no Aldeias 228, mak hanesan hatudu iha Tabela 13.1.

**Tabela 13.1. Postos Administrativos ho Sukus no total Aldeias/Sukus**

Lacluta		Ossu		Viqueque		Uatu Carbau		Watu-lari	
<i>Sukus</i>	<i>Total Aldeias</i>	<i>Sukus</i>	<i>Total Aldeias</i>	<i>Sukus</i>	<i>Total Aldeias</i>	<i>Sukus</i>	<i>Total Aldeias</i>	<i>Sukus</i>	<i>Total Aldeias</i>
Ahic	5	Builale	5	Bahalarauain	6	Afaloicai	4	Babulo	8
Dilor	5	Liaruca	5	Bibileo	8	Bahatata	4	Macadique	21
Laline	5	Loi-Huno	5	Caraubalu	7	Irabin de Baixo	7	Matohoi	12
Uma Tolu	5	Naha Reka	5	Fatudere	3	Irabin de Cima	5	Uaitame	5
-	-	Ossu Rua	12	Luca	4	Loi Ulo	5	Vesoru	7
-	-	Ossu Decima	8	Maluru	3	Uani Uma	5	Afaloicai	4
-	-	Uabubo	6	Uai Mori	6	-	-	-	-
-	-	Uaguaia	6	Uma Quic	8	-	-	-	-
-	-	Uaibobo	7	Uma Uain Craic	9	-	-	-	-
-	-	-	-	Uma Uain Leten	8	-	-	-	-

*Data husi : MAE no Estatística*

Funsonáriu Governu iha Administrasaun Munisipal Viqueque kompostu :

### **SES :**

1. 136 Polísias;
2. 73 Seguransa Sivil
3. 20 Bombeirus

### **Edukasaun:**

1. Professores Ensino Infantil : Publiku (35) no Fundasaun (7)
2. 745 Profesores Ensino Basiku Públiku ho (82) Privadu;
3. 110 Profesores Ensino Sekundáriu Públiku ho 40 Privadu;
4. 18 Profesores Ensino Tekniku Sekundáriu Públiku

Fasilidade Edukasaun iha Administrasaun Munisipal Viqueque mak : Eskolas infantil Publiku 25, Privadu 2 no Fundasaun 4; Eskolas Ensino Basiku Publiku (91) no Privadu 7, Eskolas Ensino Sekundárias Publiku (6) no Privadu 3, Eskolas Ensino Sekundárias Tekniku Publiku (1) no Privadu (-).

### **Saúde:**

1. Funsonáriu administrasaun no lojistika: 21
2. 55 Médikus lokais (inlui espesialistas);
3. 93 Enfermeirus e
4. 20 assistentes enfermeiros
5. 33 parteiras;

Fasilidade saude iha Administrasaun Munisipal Viqueque mak: Hospital ( 0), CHC (5), Postus Saúde (17), SISCa (47) ho Klínikas privada (2).

**MSS :**

1. Numero idozus (tinan 60 ba leten) no invalidus ne'ebé simu subsidio iha Administrasaun Munisipal Viqueque hamutuk 9,875 pessoas ne'ebé kompostu husi idozus 9,162 pessoas no invalidus 713 pessoas.
2. Numerus Combatentes ba Libertasaun Nasional no beneficiarius ba Martires iha Administrasaun Munisipal Viqueque hamutuk 1,542
3. Bolsa de Mãe: 4,235
4. 3 funsionarius Munisipiu 5 funcionario posto administrativo

**MAP** : 89 Extensionistas no naun Extensionistas

**CNE** : 7 funsionarius

**Ministeriu Justisa:** 7 funsionarius

**SEJD** : 3, **MCIA:** 4, **MOP:** 53, **SEPFOPE** : 3

**MAE** : 76 kompostu husi : Diresaun Distrital 41, STAE 6 no PNDS 29

**MdF** : 1 (Agente Estatistika)

### DESPEZAS JERAL ADMINISTRASAUN MUNISIPAL VIQUEQUE

Administrasaun Munisipal Viqueque hetan alokasaun despezas hamutuk tokon \$4,2 husi OJE 2020. Orsamentu hirak ne'e aloka tuir linhas orsamentu servisu sektoral no Secretariado Administrasaun Munisipal nian. Total orsamentu ne'e akumuladu kustus ba merenda eskolar, alfabetizasaun, konsensoens eskolar, subsidio suku, jestaun merkadoria, atividades agrikultura, limpeza rurais & urbano no despezas operacional sira seluk inklui rihun \$759 ba programa PDIM foun hanesan iha tabela 13.2

**Tabela 13.2 Despezas Jeral**

	SV	BS	TP	KM	KD	Total das Despesas
<b>Administração Municipal de Viqueque</b>	<b>1,274</b>	<b>1,381</b>	<b>656</b>	<b>139</b>	<b>759</b>	<b>4,208</b>
Secretariado de Administração Municipal	753	464	642	139	759	2,756
Serviço Municipal de Saúde	56	188	-	-	-	244
Serviço Municipal de Educação	142	443	14	-	-	599
Serviço Municipal de Agricultura	233	118	-	-	-	351
Serviço Municipal de Obras Públicas e Transportes	29	37	-	-	-	66
Serviço Municipal de Água, Saneamento Básico e Ambiente	54	70	-	-	-	123
Serviço Municipal de Gestão de Mercados e Turismo	-	11	-	-	-	11
Serviço Municipal de Registos, Notariado e Serviços Cadastrais	-	3	-	-	-	3
Serviço Municipal de Ação Social e Gestão de Desastres Naturais	7	47	-	-	-	54

### PROGRAMA NACIONAL DEZENVOLVIMENTU SUKUS (PNDS)

Administrasaun Munisipal Viqueque hetan alokasaun orsamentu ba programa PNDS husi OJE 2020 hamutuk rihun \$407,324. Husi total ne'e, distribui ba kustus ba operacional hamutuk \$61,324 atu utiliza ba levantamentu dados ba atividades, treinamentu no insentivu ba jestaun ekipa, reuniaun no administrasaun no relatoriu inklui monitorizasaun atividadesn iha implementasaun ba suku 7 no rihun \$346,000 aloka ba atividade fiziku hodi implementa iha suku 7 hanesan hatudu iha tabela 13.3.

**Tabela 13.3. Kapital Grants – Programa PNDS**

Munisipiu	Postu Administrativu	Suku	Operasional	Fiziku	Total Orsamentu
Viqueque	Ossu	Builo	8,082	48,750	56,832
Viqueque	Uatulari	Afaloicai (Uatolari)	8,832	48,750	57,582
Viqueque	Uatulari	Babulo	9,082	53,500	62,582
Viqueque	Uatulari	Macadique	9,082	53,500	62,582
Viqueque	Uatulari	Mataboi	8,832	48,750	57,582
Viqueque	Uatulari	Uaitame	8,832	48,750	57,582
Viqueque	Uatulari	Vessoru	8,582	44,000	52,582
	<b>Total</b>		<b>61,324</b>	<b>346,000</b>	<b>407,324</b>

### KAPITAL DEZENVOLVIMентU FOUN PDIM

Administrasaun Munisipal Viqueque hetan alokasaun despezas ba programa PDIM hamutuk tokon \$1.2. Total orsamentu ne'e hodi financia ba projetu retensaun/reapropiasaun 7 hamutuk \$414,118 no rihun \$760,000 ba projetu foun 6 hanesan mensiona iha tabela 13.4.

**Tabela 13.4. Kapital Dezenvolvimentu PDIM**

Orgaun	Estatus Projetus	Naran Projetus	Munisipiu	Postu Administrativu	Sukus	Total
MS	Retensaun	Construsaun Foun Ba Armagen Aimoruk Iha Centro Saude Uatucarbau	Viqueque	Uatucarbau	Irabin de Baixo	-
MS	Retensaun	Konst. Postu saude + Facilidade Iha Irabere/Bubulae	Viqueque	Uatucarbau	Irabin de Cima	-
MS	Retensaun	Konst. Postu saude + Be Mos Uaitame	Viqueque	Uatulari	Uaitame	-
MAE	Retensaun	Rekualifikasaun Salaun Administrasaun Munisipiu Viqueque	Viqueque	Viqueque	Caraubalo	-
MAE	Reapropiasaun	Rehabilitasaun Edificio Municipal Viqueque	Viqueque	Viqueque	Caraubalo	11,422
MAE	Reapropiasaun	Konstrusaun Moru Haleu Merkadu Oloba I Municipal Viqueque	Viqueque	Viqueque	Caraubalo	8,886
MEJD	Reapropiasaun	Konstrusaun Ensino Secundario Geral Uatulari	Viqueque	Uatulari	Matahoi	99,848
MEJD	Reapropiasaun	Konstrusaun ESTV Kaluheda - Viqueque (CC + CB)	Viqueque	Uatolari	Matahoi	102,091
MAE	Reapropiasaun	Konstrusaun Edificio Posto Administrativo Uatolari + Moru Haleu	Viqueque	Uatolari	Matahoi	79,206
MAE	Reapropiasaun	Konstrusaun Edificio Posto Administrativo Uato-Carbau + Moru Haleu	Viqueque	Uatocarbau	Irabin de Baixo	98,715
MAE	Reapropiasaun	Konstrusaun Sede Suku Builo	Viqueque	Ossu	Builo	13,950
MI	Projecto Foun	Konstrusaun Foun ba Postu Polisia Suku Nahareka	Viqueque			25,000
MI	Projecto Foun	Konstrusaun Foun ba Postu Polisia Suku Afaloicai	Viqueque			25,000
MAE	Projecto Foun	Konst. Moru haleu Administrasaun Municipio Viqueque	Viqueque			200,000
MAE	Projecto Foun	Rehabilitasaun Jardin 59 Municipio Viqueque	Viqueque			260,000
MAE	Projecto Foun	Rehabilitasaun Rezidencia secretario Municipal	Viqueque			60,000
MAE	Projecto Foun	Rehabilitasaun Edificio Posto Administrativo Ossu + Rejidencia Administrador + Konst.Salaun Enkontro + Moru + Be'e	Viqueque			190,000
<b>Total</b>						<b>1,174,118</b>

## DESPEZA PARSERU DEZENVOLVIMENTU

Administrasaun Munisipal Viqueque iha 2020 hetan apoio orsamentu komprimissu husi parseiru dezvoltamentu hamutuk tokon \$5.2 hodi implementa programas/atividades 12. Fontes finansiametu husi Ajensia União Europeia, IOM, German Coop., UNCF, UNICEF, ILO ASI, AF, Governu Japão no Australia.

### KAPITAL DEZENVOLVIMENTU NO KAPITAL GRANTS HUSI LM/IE/AJENSIA

Parte ida ne'e konsidera informasaun konaba atividades sira ne'ebe sei implementa husi nivel nasional iha munisipius hotu através kapital dezvoltamentu no transferências públicas atu aseguira infraestruturas basicas no beins-estar comunidade iha area rurais.

#### a) Kapital Grants (TP)

Orsamentu kapital grants sei sentraliza iha nivel nasional através kategoria transferencias públicas ne'ebe ninia implementasaun sei fó benefisiu direita ba comunidade iha terreno liu husi atividades auto-emprego. Aktividade ne'e hetan alokasaun hamutuk \$600,000 sei hodi kontribui ba promosaun no kria emprego no kresimentu ekonomiku grupus auto-emprego;

#### b) Lista Kapital Desenvolvimentu LM/IE/SFA/IE/Munisipius

Orsamentu kapital dezvoltamentu ninia alokasaun sentraliza iha nivel nasional, maibe implementasaun iha nivel munisipiu. Projektu ba tinan ne'e maioria sei kontinua finaliza projetu reapropriasaun no pagamento final ba projetu retensaun, pur enkuantu prioritiza deit projetu foun balun alinha prioridade programa Governu.

Orgaun	Status Projetus	Naran Projetus	Munisipiu	Postu Administrativu	Sukus	Orsamento
MTC	Reapropriasaun	Construsaun Rehabilitasaun Terminal Tasi Tolu	Dili	Dom Aleixo	Comoro	\$ 217,383
MTC	Projectu Foun	Projectu foun ba Marka Estrada iha Capital Dili	Dili	Multy Posto Admin.	Multy Sukus	\$ 750,000
MTC	Projectu Foun	Projectu Pavimentasaun na area estacao de Tasi Tolu - Dili	Dili	Dom Aleixo	Comoro	\$ 335,000
MTC	Projectu Foun	Projecto Construsaun foun ba 60 Halta Bus iha Capital Dili	Dili	Multy Posto Admin.	Multy Sukus	\$ 200,000
MTC	Projectu Foun	Projeto foun ba Sinais Sumafores iha area Delta, Audian no Kuluhun	Dili	Multy Posto Admin.	Multy Sukus	\$ 125,000
MTC	Projectu Foun	Projectu foun ba Adquirir e montar 600 Sinais Transito iha Territorio Timor Leste	Dili	National / Region	National/ Region	\$ 140,000
MTC	Projectu Foun	Resettlement payment for affected people b y the extension of runway 6 at the Internati onal Airport Presidente Nicolau Lobatu	Dili	Dom Aleixo	Comoro	\$ 500,000
MTC	Projectu Foun	Reabilitasaun Edifisio Socorros, extensaun paragem veiculos Bombeiros no Intervensa un Manutensaun Veikulo Bombeiros	Dili	Dom Aleixo	Comoro	\$ 250,000
MTC	Projectu Foun	Konstrusaun redi Aeroportu Baucau no rea bilitasaun edificiu Aeroportu Baucau	Baucau	Baucau	Triloka	\$ 75,000
MTC	Projectu Foun	Estudo viabilidade ba Aeroporto Internasio nal Dili nia Expansaun iha futuro no Aerop ortos regionais: Lospalos, Viqueque, Manuf ahi, no Maliana	Dili	Dom Aleixo	Comoro	\$ 950,000
MTC	Projectu Foun	Desenho no BOQ e Para Construcão de 3 Novos Farrois em Atauro	Dili	Posto Atauro	Beloi	\$ 250,000
<b>Total MTC</b>						<b>\$ 3,792,383</b>
HNGV	Projectu Foun	Renovate & Refurbish PRADET site for Admin	Dili	Cristo Rei	Bidau Santana	\$ 100,000
HNGV	Projectu Foun	Renovate old Blood Bank for Medical Checkup Clinic	Dili	Cristo Rei	Bidau Santana	\$ 50,000

Orgaun	Status Projetus	Naran Projetus	Munisipiu	Postu Administrativu	Sukus	Orsamento
HNGV	Projectu Foun	Construct additional Road Access to HNGV - to reduce congestion at Emergency Department	Dili	Cristo Rei	Bidau Santana	\$ 100,000
HNGV	Projectu Foun	Radiology Construction - Ultrasound	Dili	Cristo Rei	Bidau Santana	\$ 70,000
HNGV	Projectu Foun	Rehabilitate and Convert Admin Block for Emergency Department	Dili	Cristo Rei	Bidau Santana	\$ 100,000
HNGV	Projectu Foun	Rehabilitate the old Cafeteria building for Oncology Ward	Dili	Cristo Rei	Bidau Santana	\$ 100,000
HNGV	Projectu Foun	Rehabilitate Clinical Director's Office and covert into Cardiac Unit	Dili	Cristo Rei	Bidau Santana	\$ 80,000
HNGV	Projectu Foun	Oxygen & Medical Gas - Central depot, reticulated through out the hospital	Dili	Cristo Rei	Bidau Santana	\$ 500,000
HNGV	Projectu Foun	Increase Electricity into HNGV (Purchase and Install Travo, Transformer, Switchboard)	Dili	Cristo Rei	Bidau Santana	\$ 400,000
<b>Total HNGV</b>						<b>\$ 1,500,000</b>
SEPFOP E	Reapropriasaun	Detail Engineering Design for Construction of INDIMO Office in Caicoli - Dili	Dili	Vera Cruz	Caicoli	\$ 70,000
<b>Total SEPFOP E</b>						<b>\$ 70,000</b>
SECOMS	Projectu Foun	Konstrusaun Torre iha Naunil	Lautem	Iliomar	Caenliu	\$ 166,500
SECOMS	Projectu Foun	Konstrusaun Torre iha Triloka	Baucau	Baucau	Triloka	\$ 166,500
SECOMS	Projectu Foun	Konstrusaun Torre iha Fleixa	Ainaro	Maubisse	Fleixa	\$ 166,500
SECOMS	Projectu Foun	Konstrusaun Torre iha Letefoho	Ermera	Letefoho	Haufu	\$ 166,500
SECOMS	Projectu Foun	Konstrusaun Torre iha Atauro	Dili	Atauro	Bekeli	\$ 166,500
SECOMS	Projectu Foun	Konstrusaun Torre iha Nitibe	Oecusse	Nitibe	Usitaco	\$ 166,500
SECOMS	Projectu Foun	Konstrusaun Torre iha Nakome	Oecusse	Pasebe	Usitasae	\$ 166,500
SECOMS	Projectu Foun	Konstrusaun Torre iha Lepo	Bobonaro	Bobonaro Villa	Tapo	\$ 166,500
SECOMS	Projectu Foun	Konstrusaun Torre iha Laclubar	Manatuto	Laclubar	Laclubar	\$ 166,500
SECOMS	Projectu Foun	Konstrusaun Torre iha Fatumea	Covalima	Fatumean	Beelulik-leten	\$ 166,500
SECOMS	Projectu Foun	Konstrusaun Torre iha Bobolu	Viqueque	Watulari	Watulari Atas	\$ 166,500
SECOMS	Projectu Foun	Konstrusaun Torre iha Ossu	Viqueque	Ossu	MundoPerdi do	\$ 166,500
<b>Total SECOMS</b>						<b>\$ 1,998,000</b>
MACLN	Reapropriasaun	Jardim dos Herois de Aileu - New Construction of stabilization soil and campos of Cemetery for Herois	Aileu	Aileu Vila	Aisirimou	\$ 395,943
MACLN	Reapropriasaun	Jardim dos Herois de Ainaro - Roadway and Fence	Ainaro	Ainaro Vila	Mau-Ulo	\$ 250,000
MACLN	Reapropriasaun	Jardim dos Herois de Metinaro - Campos and grass planting	Dili	Metinaro	Duyung	\$ 300,000
MACLN	Reapropriasaun	Jardim dos Herois de Ainaro	Ainaro	Ainaro Vila	Mau-Ulo	\$ 150,000
MACLN	Reapropriasaun	Jardim dos Herois de Metinaro	Dili	Metinaro	Duyung	\$ 150,000
MACLN	Projectu Foun	Konstrusaun Moru no Gapura inklui Drainagem iha Jardim Herois Ermera	Ermera	Railaco	Fatuquero	\$ 300,000
MACLN	Projectu Foun	Prepasaun Desenho detalhado ba Edificio MACLN	Dili	Vera Cruz	Caicoli	\$ 50,000
MACLN	Projectu Foun	Konstrusaun Jardim dos Herois Uatulari	Viqueque	Uatulari	Macadiki	\$ 100,000
MACLN	Projectu Foun	Konstrusaun Jardim dos Herois Iliomar	Lautem	Iliomar	Cainliu	\$ 100,000
MACLN	Projectu Foun	Konstrusaun Jardim dos Herois Quelicai	Baucau	Quelicai	Laisorulai	\$ 150,000
MACLN	Projectu Foun	Prefurasaun Be'e mos inklui konstrusaun tangki reservatoriu iha Jardim dos Herois Liquisa	Liquisa	Liquisa Vila	Dato	\$ 50,000
MACLN	Projectu Foun	Prefurasaun Be'e mos inklui konstrusaun tangki reservatoriu iha Jardim dos Herois Metinaro	Dili	Metinaro	Duyung	\$ 50,000
MACLN	Projectu Foun	Konstrusaun Jardim dos Herois de Natarbora	Manatuto	Barrique/Natarbora	Abat Oan	\$ 100,000
MACLN	Projectu Foun	Konstrusaun Jardim dos Herois de Laga	Baucau	Laga	Soba	\$ 270,000
<b>Total MACLN</b>						<b>\$ 2,415,943</b>
MJ	Reapropriasaun	Construção de Edificio do Defensores Públicos Ermera	Ermera	Railaku	Fatuquero	\$ 15,000

Orgaun	Status Projetus	Naran Projetus	Munisipiu	Postu Administrativu	Sukus	Orsamento
MJ	Reapropriasaun	Desenho no Alargamento Edificio Dirasaun Nacional Registo Notariado (DNRN) Balkaun atendimento	Dili	Vera Cruz	Motael	\$ 71,000
MJ	Retensaun	Retensaun ba Edificio Prisaun Covalima	Covalima	Covalima	Debos	\$ 108,000
<b>Total MJ</b>						<b>\$ 194,000</b>
PGR	Reapropriasaun	Konstrusaun Edificio PGR Municipio Lautem	Lautem	Lospalos	Fuiluro	\$ 328,759
PGR	Reapropriasaun	Konstrusaun Edificio PGR iha Colmera	Dili	Vera Cruz	Colmera	\$ 242,857
<b>Total PGR</b>						<b>\$ 571,616</b>
UNTL	Reapropriasaun	Nova Construsaun do Edificio Administrativo UNTL	Dili	Nain Feto	Gricenfor	\$ 493,298
UNTL	Reapropriasaun	Nova Construsaun de Sala de Aula Faculdade Economia e Jestaun	Dili	Nain Feto	Gricenfor	\$ 488,312
UNTL	Reapropriasaun	Nova Construsaun de Sala de Aula Faculdade Medicina em Caicoli	Dili	Vera Cruz	Caicoli	\$ 488,312
<b>Total UNTL</b>						<b>\$ 1,469,922</b>
CDFM	Projectu Foun	Konstrusaun Plaka markasaun Foronteira Terestres (Bobonaro - Balibo, RAEOA - Nitive no Pasabe)	Bobonaro no RAEOA	Multy Posto Admin.	Batugade, Beneufe no Abani	\$ 100,000
<b>Total CDFM</b>						<b>\$ 100,000</b>
PN	Projectu Foun	Construi Cobe House foun iha Parlamento Nacional.	Dili	Nain Feto	Gricenfor	\$ 80,000
<b>Total PN</b>						<b>\$ 80,000</b>
MI	Projectu Foun	Construi edificio integrado protesaun sivil no Quartel Bombeiros iha fronteira Batugade no Rehabilitasaun Edificio Nasional protesaun Civil (Dili)	Multy Municipios	Multy Posto Admin.	Multy Sukus	\$ 10,000
MI	Projectu Foun	Kanalizasaun Be'e mos no Dada Linha Elektricidade ba Bairos PNTL Manufahi	Manufahi	Multy Posto Admin.	Multy Sukus	\$ 50,000
MI	Projectu Foun	Kanalizasaun Be'e mos no Dada Linha Elektricidade ba Bairos PNTL Liquisa	Liquisa	Multy Posto Admin.	Multy Sukus	\$ 50,000
MI	Projectu Foun	Kanalizasaun Be'e mos no Dada Linha Elektricidade ba Bairos PNTL Aileu	Aileu	Multy Posto Admin.	Multy Sukus	\$ 50,000
MI	Projectu Foun	Kanalizasaun Be'e mos no Dada Linha Elektricidade ba Bairos PNTL Ermera	Ermera	Multy Posto Admin.	Multy Sukus	\$ 50,000
MI	Projectu Foun	Konstrusaun Postu UPF iha Aldeia Sasa-Suku Gildapil-Lolotoe	Bobonaro	Lolotoe	Gildapil	\$ 150,000
MI	Projectu Foun	Konstrusaun Postu UPF Wefauk iha Aldeia Seklese Suku Cowa-Balibo	Bobonaro	Balibo	Cowa	\$ 150,000
MI	Projectu Foun	Konstrusaun Postu UPF Benteng Tuan iha Aldeia Railuli -Suku Cowa-Balibo	Bobonaro	Balibo	Cowa	\$ 150,000
MI	Projectu Foun	Konstrusaun Postu UPF Maselti iha Aldeia Lebos-Suku Lebos - Lolotoe	Bobonaro	Lolotoe	Lebos	\$ 150,000
MI	Projectu Foun	Konstrusaun Postu UPF Datomit iha aldeia Ai toum - Fatululik	Covalima	Fatu-Lulik	Fatu-Lulik	\$ 150,000
MI	Projectu Foun	Konstrusaun Postu UPF Dora iha aldeia Lebos Suku Lebos	Bobonaro	Lolotoe	Lebos	\$ 150,000
MI	Projectu Foun	Konstrusaun Postu UPF Mana'in iha aldeia Wala Suku Walalama-Tilomar	Covalima	Tilomar	Walalama	\$ 150,000
<b>Total MI</b>						<b>\$ 1,260,000</b>
PNTL	Projectu Foun	Konstrusaun Edifisiu Esquadra iha Lacro	Manatuto	Manatuto	Lacomesac	\$ 150,000
PNTL	Projectu Foun	Konstrusaun Edifisiu Esquadra iha Comoro Dom Bosco	Dili	Dom Aleixo	Aimutin	\$ 150,000
<b>Total PNTL</b>						<b>\$ 300,000</b>
Tribunais	Projectu Foun	Konstrusaun Uma Residencia unidade 4 ba Juiz iha Municipiu Covalima	Covalima			\$ 200,000
Tribunais	Projectu Foun	Konstrusaun Uma Residencia unidade 6 ba Juiz iha Municipiu Baucau	Baucau			\$ 300,000
Tribunais	Projectu Foun	Rehabilitasaun Residencia Juiz iha RAEOA	RAEOA			\$ 100,000
Tribunais	Projectu Foun	Konstrusaun Uma Residencia unidade 1 ba Juiz iha Municipiu Ermera	Ermera			\$ 50,000
Tribunais	Projectu Foun	Konstrusaun Uma Residencia unidade 1 ba Juiz iha Municipiu Bobonaru	Bobonaro			\$ 50,000
Tribunais	Projectu Foun	Konstrusaun Uma Residencia unidade 1 ba Juiz iha Municipiu Viqueque	Viqueque			\$ 50,000
<b>Total Tribunais</b>						<b>\$ 750,000</b>

Orgaun	Status Projetus	Naran Projetus	Munisipiu	Postu Administrativu	Sukus	Orsamento
MPIE	Reapropriasaun	New Construction Of Houses For Veteran 17 Unit	Multy Municipios	Multy Posto Admin.	Multy Sukus	\$ 203,918
MPIE	Reapropriasaun	Konstrusaun Mini Laboratorium Iha Sentru Saude Vera Cruz	Dili	Vera Cruz	Caicoli	\$ 129,324
MPIE	Reapropriasaun	Konstrusaun Armagem ba Equipamentos Medicos iha SAMES	Dili	Dom Aleixo	Kampung Alor	\$ 150,000
MPIE	Reapropriasaun	Konstrusaun Eskola Basika Mota Kiik Hera	Dili	Cristo Rei	Hera	\$ 150,000
MPIE	Reapropriasaun	Espasu Ba MPIE Office ( New Construction Ba MPIE Office)	Dili	Dom Aleixo	Fatuhada	\$ 29,430
MPIE	Reapropriasaun	Rehabilitasaun Uma Ba CNR Becora Fase II	Dili	Cristo Rei	Becora	\$ 5,000
MPIE	Reapropriasaun	Repairing and Maintenance and Operation Of National Hero Monument Nicolau Lobato In Comoro and Monument Fransisco Xavier In Caicoli- Merkadu Lama	Dili	Multy Posto Admin.	Multy Sukus	\$ 140,000
MPIE	Reapropriasaun	Urgent Rehabilitation of Road at Balibar	Dili	Nain Feto	Balibar	\$ 100,000
MPIE	Reapropriasaun	New Construction of Becora-Camea bridge and Access Road	Dili	Cristo Rei	Becora	\$ 27,293
MPIE	Reapropriasaun	Konstrusaun Jardim iha Bidau	Dili	Cristo Rei	Bidau Santana	\$ 200,000
MPIE	Reapropriasaun	Instalasaun Redi BRC iha Dalan Tama ba Aeroportu Nicolau Labato Comoro no Instalasaun Tapeta no Konstrui Toilet iha Sala VIP Aeroportu Comor	Dili	Dom Aleixo	Madohi	\$ 16,583
MPIE	Reapropriasaun	Preparasaun Fatin ba Ceremonia 30 de Agosto iha Tasitolu-Dili	Dili	Dom Aleixo	Madohi	\$ 64,083
MPIE	Reapropriasaun	Rehabilitasaun Estrada ba Preparasaun Ceremonia 30 de Agosto iha Tasi Tolu	Dili	Dom Aleixo	Madohi	\$ 145,042
MPIE	Reapropriasaun	Konstrusaun Moru hodi Proteze Uma ba Madre PAR iha Ossqueli	Baucau	Baucau	Fatumaka	\$ 25,000
MPIE	Reapropriasaun	Konstrusaun Armagen Aimoruk Ba SAMES Iha Maliana	Bobonaro	Maliana		\$ 150,000
MPIE	Reapropriasaun	Konstrusaun Refertorio Iha Quartel UPF Batugade	Bobonaro	Balibo	Batugade	\$ 150,000
MPIE	Reapropriasaun	Konstrusaun Klinika Madre Cesilia iha Memo - Maliana	Bobonaro	Maliana	Memo	\$ 205,676
MPIE	Reapropriasaun	Konstrusaun Kapela Mertutu-Ermera	Ermera	Ermera	Mertutu	\$ 58,375
MPIE	Reapropriasaun	Konstrusaun Kapela Haup-Ermera	Ermera	Letefoho	Haufu	\$ 75,000
MPIE	Reapropriasaun	New Construction of Rest Area In Aipelu-Liquisa	Liquisa	Bazartete	Lauhata	\$ 100,000
MPIE	Reapropriasaun	Kanalizasaun Be Mos ho Sistema Gravitasaun Iha Aipelo-Liquisa	Liquisa	Bazartete	Mota Ulun	\$ 50,000
MPIE	Reapropriasaun	Construction od New Gabion Work at Watupo'o River in Liquisa	Liquisa			\$ 100,000
MPIE	Reapropriasaun	New Gabion Works Flood Control Mota Kaikaslara-Aldeia Cotalara Suku Loidahar Liquisa	Liquisa			\$ 100,000
MPIE	Reapropriasaun	Kanalizasaun Be'e mos iha Tibar	Liquisa	Bazartete	Tibar	\$ 30,000
MPIE	Reapropriasaun	Rehabilitasaun Kampu Foteboll iha Postu Administrativu Laleia	Manatuto	Laleia	Lifau	\$ 200,000
MPIE	Reapropriasaun	Konstrusaun monumentu Martires Da Patria Iha Wedauberek	Manufahi	Alas	Wedauberek	\$ 65,000
MPIE	Reapropriasaun	New construction Of Emmanuel Church In Same	Manufahi	Same	Letefoho	\$ 160,000
MPIE	Reapropriasaun	Rehabilitasaun Uma Klinika ba Ema sofre tohar sira iha Wedauberek	Manufahi	Alas	Wedauberek	\$ 20,000
MPIE	Reapropriasaun	Rehabilitasaun ba Prefurasaun Be'e existente iha Aldeia Colcau Suku Uma Berloik	Manufahi	Alas	Colkau	\$ 20,000
MPIE	Reapropriasaun	Renovasaun Monumentu Setembru Negro Covalima	Covalima	Covalima	Debos	\$ 225,000
MPIE	Reapropriasaun	Prefurasaun No Kanalizasaun Bee Mos Iha Aldeia Gala	Covalima	Covalima	Beco	\$ 120,000
MPIE	Reapropriasaun	Konstrusaun Kampo Multifunsaun Iha Lakonak-Covalima	Covalima	Covalima	Debos	\$ 70,000
MPIE	Reapropriasaun	Konstrusaun Barreira Iha Mota Mola Hodi Proteze Komunitade Nahgidal-Zumalai	Covalima	Zumalai	Lour	\$ 200,000



Orgaun	Status Projetus	Naran Projetus	Munisipiu	Postu Administrativu	Sukus	Orsamento
MPIE	Reapropriasaun	New Construction of Road (Km 0+000-0+441, Becora Roads 441m)	Dili	Cristo Rei	Becora	\$ 50,000
MPIE	Reapropriasaun	New Construction Of Drainage and Road Rehabilitation, Aldeia 05 Pantai Kelapa Dili, Timor-Leste	Dili	Dom Aleixo	Fatuhada	\$ 35,000
MPIE	Projectu Foun	Konstrusaun Monumentu Massacre Liquisa	Liquisa	Liquisa	Dato	500,000.00
MPIE	Projectu Foun	Konstrusaun Kampu Multifunsaun iha Comoro	Dili	Dom Aleixo	Comoro	78,833.50
MPIE	Projectu Foun	Konstrusaun Armagem Aimoruk iha Sentru Saude Farmosa	Dili	Vera Cruz	Grisenfor	102,333.50
MPIE	Projectu Foun	Konstrusaun Sala Maternidade iha Sentru Saude Farmosa	Dili	Vera Cruz	Grisenfor	100,833.00
MPIE	Projectu Foun	Konstrusaun Moru Haleu Edificio ADN Municipio Covalima	Covalima	Covalima	Debos	25,000.00
MPIE	Projectu Foun	Konstrusaun Moru Haleu Edificio ADN Municipio Ainaro	Ainaro	Ainaro	Ainaro	25,000.00
MPIE	Projectu Foun	Konstrusaun Moru Haleu Edificio ADN Municipio Viqueque	Viqueque	Viqueque	Carau Balu	25,000.00
MPIE	Projectu Foun	Konstrusaun Barreira Iha Mota Atres iha Ermera	Ermera			250,000.00
MPIE	Projectu Foun	Rehabilitasaun Estrada ba Kapela Marabia	Dili	Nain Feto	Lahane Oriental	150,000.00
MPIE	Projectu Foun	Konstrusaun Kampu Multifunsaun inklui fasilidade iha Bidau Santana	Dili	Cristo Rei	Bidau Santana	100,000.00
MPIE	Projectu Foun	Alargamentu fatin ba Centru Cardiologia iha HNGV	Dili	Cristo Rei	Bidau Santana	100,000.00
MPIE	Projectu Foun	Konstrusaun Dormitory ba Postu integradu Batugade	Bobonaro	Balibo	Batugade	\$ 141,347
MPIE	Projectu Foun	Konstrusaun Dormitory ba Postu integradu Salele	Covalima	Covalima	Casabauk	\$ 144,226
MPIE	Projectu Foun	Instalasaun foun be'e mos iha PIF Batugade	Bobonaro	Balibo	Batugade	\$ 77,952
MPIE	Projectu Foun	Konstrusaun moru protesau iha PIF Batugade	Bobonaro	Balibo	Batugade	\$ 229,389
MPIE	Projectu Foun	Instalasaun Partition Glass iha Departure area iha PIF Batugade	Bobonaro	Balibo	Batugade	\$ 19,192
<b>Total MPIE</b>						<b>\$ 5,638,830</b>
SEJD	Reapropriasaun	Rehabilitasaun Ginaziu Dili	Dili	Vera-Cruz	Caicoli	\$ 324,930
SEJD	Reapropriasaun	Rehabilitasaun Kampo Voleybol Praia (iha Hotel Novo Turismo nia oin)	Dili	Nain-Feto	Bidau - Lecidere	\$ 75,069
SEJD	Projectu Foun	Rehabilitation of Tennis Field	Dili	Nain-Feto	Colmera	\$ 193,000
SEJD	Projectu Foun	New Construction of Soccer Field in Taibesi	Dili	Nain-Feto	Lahane Oriental	\$ 250,000
SEJD	Projectu Foun	New Construction of Uma Nahe Biti Boot Meeting room SEJD	Dili	Nain-Feto	Lecidere	\$ 150,995
<b>Total SEJD</b>						<b>\$ 993,995</b>
MOP	Reapropriasaun	(R4D) MPW Rural Roads Maintenance Project in Lautem. Package 1: Dasidara (STA. 0+000-10+000); Luro-Barikafa (STA. 0+000-7+000); Lospalos-Souru (STA. 0+000-2+500); Leuro-Sorulua (STA. 0+000-3+000).	LOSPALOS	Luro	Baricafa	\$ 34,188.40
MOP	Reapropriasaun	(R4D) MPWTC Rural Road Rehabilitation District Aileu Beluru Manucasa Sta 3+500 - 13+000, District Aileu	AILEU	Lequidoe	Manukasa	\$ 5,715.74
MOP	Retensauan	(R4D) MPWTC Rural Road Routine Maintenance District Manufahi, Dotic - Wekakaon Sta 0+000 - 8+600, Dotic - Weberek Sta 0+000 - 6+300	SAME	Alas	Dotic	\$ 2,647.16
MOP	Reapropriasaun	(R4D) Rural Roads Routine Maintenance Project Manico - Linai - Grotu Sta 0+000 - 10+600, Ladiki Sta 0+000 - 1+200 and Same - Rotuto Sta 0+000 - 12+000 Roads in Manufahi	SAME	Same	Rotuto	\$ 12,624.50
MOP	Reapropriasaun	(R4D) Rural Roads Routine Maintenance Project Dotic - Wekakaon Sta 0+000 - 8+600, Dotic - Weberek Sta 0+000 - 6+300,	SAME	Alas	Dotic	\$ 10,322.09

Orgaan	Status Projetus	Naran Projetus	Munisipiu	Postu Administrativu	Sukus	Orsamento
		Tukunu - Feriksale Sta 0+000 - 4+300, Roads in Manufahi				
MOP	Reapropriasaun	(R4D) Rural Roads Routine Maintenance Fahisoi-Fadabloco Sta 0+000-8+200, Hotoho-Liquica Sta 0+000-2+500 and Laulara-Ornai Sta 0+000-7+500	LIQUICA	Fahisoi		\$ 7,138.78
MOP	Reapropriasaun	(R4D) Rural Roads Routine Maintenance Uma Boco - Aubeon Sta 0+000 - 6+000 Manatutu Municipality	MANATUTO	Natarbora	Umaboco	\$ 434.92
MOP	Reapropriasaun	(R4D) Manuntecao Rutina Estrada Rural Municipality Viqueque (Luihunu - Osorua sta 0+000 - 6+800, Barialarang - Bikarin sta 0+000 - 5+000 )	VIQUEQUE	Ossu-Viqueque	Luihunu-Ossorua-Barialarang	\$ 13,789.17
MOP	Reapropriasaun	(R4D) Manutenção Rutina Estrada Rural Municipality Ermera (Letefoho - Sorimbalu sta 0+000 - 10+500, Manusahe sta 0+000 - 3+000, Leguimea sta 0+000 - 2+100, Raiheu sta 0+000 - 6+000)	ERMERA	Ermera-Hatulia	Leguimea-Manusahe	\$ -
MOP	Reapropriasaun	(R4D) Manutenção Rutina Estrada Rural Municipality Ermera (Lauana - Leameia sta 0+000 - 9+800, Atsabe - Laubono sta 0+000 - 11+600)	ERMERA	Letefoho-Hatulia	Lauana-Leameia	\$ -
MOP	Reapropriasaun	(R4D) Manuntecao Rutina Estrada Rural Municipality Covalima (Lookeu sta 0+000 - 6 + 000, Casabau 08 sta 0+000 - 3 + 000, Casabau 012 sta 0+000 - 3 + 500, Casabau 018 sta 0+000 - 2 + 700, Lauwala sta 0+000 - 3 + 500)	SUAI	Tilomar-Maucatar	Casabau-Oges-Lalawa	\$ 5,604.79
MOP	Reapropriasaun	(R4D) Manuntecao Rutina Estrada Rural Municipality Covalima (Lepo - Lour sta 0+000 - 3+000, Naguidal - Lour sta 0+000 - 5+000, Boardikun - Mape sta 0+000 - 8+000 )	SUAI	Zumalai	Lepo-Lour	\$ 3,536.82
MOP	Retensauan	(R4D) Manuntecao Rutina Estrada Rural Municipality Liquica (Maumeta - Metagou sta 0+000 - 7+000, Gunaba - Lukulai sta 0+000 - 2+000, Metagou - Leotela sta 0+000 - 7+600, Taltabi - Kutulau sta 0+000 - 4+000)	LIQUICA	Bazartete-Liquica	Maumeta-Metagou-Lukulai	\$ 2,378.33
MOP	Retensauan	(R4D) Manuntecao Rutina Estrada Rural Municipality Liquica (Dato - Loidahar sta 0+000 - 12+300, Asumanu - Leurema sta 0+000 - 4+000)	LIQUICA	Liquica	Dato-Loidahar-Asumanu	\$ 2,008.65
MOP	Reapropriasaun	(R4D) Manuntecao Rutina Estrada Rural Municipality Ainaro (Maubisse - Urlepha sta 0+000 - 3+000, Maubisse - Liurai sta 0+000 - 10+200, Liurai - Hatubuliku sta 0+000 - 5+600, Liurai - Fatubosa sta 0+000 - 3+100)	AINARO	Maubisse	Fatubesi-Liurai	\$ 27,670.62
MOP	Reapropriasaun	(R4D) Manuntecao Rutina Estrada Rural Municipality Ainaro (Dare - Mauchiga sta 0+000 - 5+000, Mau - Ulo Lau sta 0+000 - 1+200, Ainaro - Mau Nuno sta 0+000 - 5+500)	AINARO	Ainaro	Mau-Ulo-Mau Nuno	\$ 4,038.11
MOP	Reapropriasaun	(R4D) Manutencao Rutina Estradas Rural Municipality Liquica (Berlakulidu - Laberlaka sta 0+000 - 5+400, Nunuleta - Darulema sta 0+000 - 1+600, Vaviquenia - Maubaralisa sta 0+000 - 12+500).	LIQUISA	Maubara	Vaviquenia-Maubaralisa	\$ 78.91
MOP	Reapropriasaun	(R4D) Manutenção Rutina Estrada Rural Municipality Aileu (Coula Udo - Kirlelo sta 0+000 - 7+000, Daisoli - Fatubosa sta 0+000 - 7+300, Aituhularan - Manufoni sta 0+000 - 1+000)	AILEU	Aileu	Fatubosa	\$ 12,445.50
MOP	Retensauan	(R4D) Manuntecao Rutina Estrada Rural Municipality Bobonaro (Balibo - Cowa sta 0+000 - 10+000, Rairobo - Pasmaten sta 0+000 - 3+000, Aidabaleten sta 0+000 -	Bobonaro	Atabae	Rairobo	\$ -

Orgaun	Status Projetus	Naran Projetus	Munisipiu	Postu Administrativu	Sukus	Orsamento
		1+100, Balibo - Ferikatuas sta 0+000 - 7+700, Builecun - Leohitu sta 0+000 - 6+800)				
MOP	Retensauan	(R4D) Manuntecao Rutina Estrada Rural Municipality Bobonaro (Maliana - Saburai - Atus sta 0+000 - 17+000, Saburai - Tas Masak sta 0+000 - 1+200, Raifun sta 0+000 - 1+000, Ritabou sta 0+000 - 2+000, Marobo - Be Manas sta 0+000 - 5+700, Holsa - Saburai sta 0+000 - 8+500)	Bobonaro	Maliana	Saburai	\$ -
MOP	Retensauan	(R4D) Manutenção Rutina Estrada Rural Municipality Baucau (Buruma - Wamutu - Waimatame sta 0+000 - 2+800, Laga - Boleha sta 0+000 - 8+200, Samalari - Sorugua sta 0+000 - 2+800, Laisorulai - Nae sta 0+000 - 5+000)	BAUCAU	Baucau	Boruma	\$ -
MOP	Retensauan	(R4D) Manutenção Rutina Estrada Rural Municipality Baucau (Caicoli - Liabala sta 0+000 - 6+500, Berkoli - Bahamori sta 0+000 - 4+000, Uma Ana Iku - Osoula sta 0+000 - 4+500, Vemasse - Caicua sta 0+000 - 17+000)	BAUCAU	Baucau	Liabala	\$ -
MOP	Reapropriasaun	R4D Rural Road Periodic Maintenance Aituhularan-Manufoni Chainage 0+000 - 1+000 and Daisoli-Fatubosa Chainage 0+000 - 7+300, Routine Maintenance Coula Udo-Kirlelo Chainage 0+000 - 7+000, Aileu Municipality	AILEU	Aileu-Vila	Fatubossa	\$ 80,300.00
MOP	Reapropriasaun	R4D Rural Road Periodic Maintenance Laulara-Ornai Chainage 0+000 - 7+000, Routine Maintenance Madabenu-Lisimori Chainage 0+000 - 4+900 and Acumao-Remexio Tuan Chainage 0+000 - 2+000 Aileu Municipality	AILEU	Remexio	Laulara	\$ 131,175.00
MOP	Reapropriasaun	R4D Rural Road Routine Maintenance Maumeta - Hautoho Chainage 0+000 - 8+200, Namolesu-Faturilao Chainage 0+000 - 12+500, Fahisoi - Dairlouta Chainage 0+000 - 2+600, Hautoho - Liquica Chainage 0+000 - 2+500 Aileu Municipality	AILEU	Remexio	Maumeta	\$ 106,040.00
MOP	Reapropriasaun	R4D Rural Road Routine Maintenance Ainaro-Mau Nuno Chainage 0+000 - 5+500, Mau Ulo-Lau Chainage 0+000 - 1+200 Ainaro Municipality	AINARO	Ainaro	Mau Nuno-Mau Ulo-Lau	\$ 20,350.00
MOP	Reapropriasaun	R4D Rural Road Periodic Maintenance Dare-Mauchiga Chainage 0+000 - 5+000, Ainaro Municipality	AINARO	Hatubuilico	Mauchiga	\$ 110,000.00
MOP	Reapropriasaun	R4D Rural Road Periodic Maintenance Maubisse-Liurai Chainage 0+000 - 10+200, Ainaro Municipality	AINARO	Maubisse	Liurai	\$ 90,750.00
MOP	Reapropriasaun	R4D Rural Road Periodic Maintenance Liurai-Fatubosa Chainage 0+000 - 3+000, Ainaro Municipality	AINARO	Maubisse	Liurai	\$ 36,300.00
MOP	Reapropriasaun	R4D Rural Road Periodic Maintenance Liurai-Hatubulico Chainage 0+000 - 5+600, Ainaro Municipality	AINARO	Maubisse	Liurai	\$ 110,000.00
MOP	Reapropriasaun	R4D Rural Road Routine Maintenance Boile - Uatabo Chainage 0+000 - 5+200 and Baucau - Uatabo Chainage 0+000 - 4+800, Baucau Municipality	BAUCAU	Qulikai	Laisoru lai	\$ 35,200.00
MOP	Reapropriasaun	R4D Routine Maintenance Laisurulai - Nae Chainage 0+000 - 5+000, and Quilicai - Laisurulai Chainage 0+000 - 10+000	BAUCAU	Qulikai	Laisoru lai	\$ 90,200.00
MOP	Reapropriasaun	R4D Rural Road Routine Maintenance Vemasse - Caicua Chainage 0+000 - 17+000, Caicoli - Liabala Chainage 0+000 - 6+500 and Uma Ana Iku Chainage 0+000 - 4+500	BAUCAU	Vemase, Venilale	Caicua, Uma anaicu	\$ 89,375.00

Orgaun	Status Projetus	Naran Projetus	Munisipiu	Postu Administrativu	Sukus	Orsamento
MOP	Reapropriasaun	R4D Rural Road Routine Maintenance Rairobo-Pasmaten Chainage 0+000 -3+000, Aidabaleten Chainage 0+000 - 1+100, Balibo-Cowa Chainage 0+000 - 10+000, Balibo-Ferikatuas Chainage 0+000 - 7+700, Builecun-Leohitu Chainage 0+000 - 6+800, Marobo-Bee Manas Chainage 0+000 - 5+700, Bobonaro Municipality	Bobonaro	Atabae, Balibo, Bobonaro	Rairobo, Aidabalete, Cova, Marobo be manas	\$ 51,040.00
MOP	Reapropriasaun	R4D Rural Road Routine Maintenance Maliana-Saburai-Atus Chainage 10+000-17+000, Raifun Chainage 0+000 - 1+000, Ritabou Chainage 0+000 - 2+000, Saburai-Tas Masak Chainage 0+000 - 1+200, Holsa-Saburai Chainage 0+000 - 8+500, Bobonaro Municipality	Bobonaro	Maliana	Saburai, Rita bou, Holsa	\$ 52,360.00
MOP	Reapropriasaun	R4D Rural Road Periodic Maintenance Maliana-Saburai-Atus Chainage 0+000 - 10+000, Bobonaro Municipality	Bobonaro	Maliana	Saburai-Atus	\$ 107,800.00
MOP	Reapropriasaun	R4D Rural Road Routine Maintenance Dato Tolu Chainage 0+000 - 9+600, Lookeu Chainage 0+000 - 6+000, Casabau 008 Chainage 0+000 - 3+000, Casabau 012 Chainage 0+000 - 3+500, Casabau 018 Chainage 0+000 - 2+700, Lauwala Chainage 0+000 - 3+500, Boardikun-Mape Chainage 0+000 - 8+000, Naguidal-Lepo Chainage 0+000 - 4+000, Covalima Municipality	SUAI	Fohorem	Dato Tolu	\$ 67,100.00
MOP	Reapropriasaun	R4D Rural Road Periodic Maintenance Lepo-Lour Chainage 0+000 - 3+000, Covalima Municipality	SUAI	Zumalai	Lepo-Lour	\$ 41,250.00
MOP	Reapropriasaun	R4D Rural Road Routine Maintenance Dare - Lelaus Chainage 0+000 - 6+000, Dili Municipality	Dili	Cristo Rei	Hera	\$ 27,500.00
MOP	Reapropriasaun	R4D Rural Road Routine Maintenance Poitete Chainage 0+000 - 6+000, Lihu-Samaleten Chainage 0+000 - 6+300, Ermera Municipality	ERMERA	Ermera, Railaco	Poetete, Lihu, Samaleten	\$ 43,450.00
MOP	Reapropriasaun	R4D Rural Road Periodic Maintenance Atsabe-Laubono Chainage 0+000 - 11+600, Ermera Municipality	ERMERA	Atsabe	Laubono	\$ 41,800.00
MOP	Reapropriasaun	R4D Rural Road Periodic Maintenance Leguimeia Chainage 0+000 - 2+100, Manusahe Chainage 0+000 - 3+000, Ermera Municipality	ERMERA	Ermera, Hatulia	Leguimeia, Manusahe	\$ 94,600.00
MOP	Reapropriasaun	R4D Rural Road Periodic Maintenance Letefoho-Sorimbalu Chainage 0+000 - 10+500, Ermera Municipality	ERMERA	Letefoho	Letefoho	\$ 88,000.00
MOP	Reapropriasaun	R4D Rural Road Periodic Maintenance Lauana-Leimea Leten Chainage 0+000 - 10+800, Ermera Municipality	ERMERA	Atsabe	Leimea Leten	\$ 107,800.00
MOP	Reapropriasaun	R4D Rural Road Periodic Maintenance Lihu-Samaleten Chainage 6+300 - 13+800, Ermera Municipality	ERMERA	Railaco	Samaleten	\$ 161,700.00
MOP	Reapropriasaun	R4D Rural Road Periodic Maintenance Dasidara-Liquidiga Chainage 0+000 - 10+000, Lautem Municipality	LOSPALOS	Lautem	Ilicai	\$ 49,500.00
MOP	Reapropriasaun	R4D Rural Road Periodic Maintenance Lospalos-Soru Chainage 0+000 - 2+500, Lautem Municipality	LOSPALOS	Lospalos	Souro	\$ 124,437.50
MOP	Reapropriasaun	R4D Rural Road Periodic Maintenance Luro-Kotamutu-Lakawa Chainage 0+000 - 6+500, Lautem Municipality	LOSPALOS	Louro	Louro, Kotamutu-Lakawa	\$ 35,750.00
MOP	Reapropriasaun	R4D Rural Road Periodic Maintenance Luro-Barikafa Chainage 0+000 - 7+000, Lautem Municipality	LOSPALOS	Louro	Barikafa	\$ 96,250.00
MOP	Reapropriasaun	R4D Rural Road Periodic Maintenance Libalao-Fahilebo Chainage 0+000 - 7+000,	LIQUICA	Bazartete	Fahilebo, Fatumasi	\$ 41,250.00

Orgaun	Status Projetus	Naran Projetus	Munisipiu	Postu Administrativu	Sukus	Orsamento
		Fahilebo-Fatumasi Chainage 0+000 - 2+300 and Routine Maintenance Fahilebo-Bucumera Chainage 0+000 - 6+500 Liquica Municipality				
MOP	Reapropriasaun	R4D Rural Road Periodic Maintenance Asumanu - Laurema Chainage 0+000 - 4+000 and Routine Maintenance Dato-Liquica - Loidahar Chainage 0+000 - 12+300 Liquica Municipality	LIQUICA	Liquica	Asumanu, Dato, Loidahar	\$ 32,395.00
MOP	Reapropriasaun	R4D Rural Road Routine Maintenance Berlakulidu-Laberlaka Chainage 0+000 - 5+400, Nunuleta-Darulema Chainage 0+000 - 1+600, Vaviquenia-Maubaralisa Chainage 0+000 - 12+500, Liquica Municipality	LIQUICA	Maubara	Maubara lisa, Vaviquenia	\$ 32,175.00
MOP	Reapropriasaun	R4D Rural Road Periodic Maintenance Gunaba - Lukulai Chainage 0+000 - 2+000 and Metagou - Aibenu Chainage 0+000 - 7+600; and Routine Maintenance Taltabi - Kutulau Chainage 0+000 - 1+700 Liquica Municipality	LIQUICA	Bazartete	Metagou, Leorema	\$ 44,605.00
MOP	Reapropriasaun	R4D Rural Road Periodic Maintenance Kaen Laran - Barique Chainage 0+000 - 9+000, Routine Maintenance Haturalan-Cairui Chainage 0+000 - 9+800, Manatuto Municipality	MANATUTO	Bariqui, Laleia	Bariqui, Cairui	\$ 82,107.00
MOP	Reapropriasaun	R4D Rural Road Periodic Maintenance Uma Boco-Aubeon Chainage 0+000 - 6+000, Manatuto Municipality	MANATUTO	Bariqui	Uma boco	\$ 402,859.54
MOP	Reapropriasaun	R4D Rural Road Routine Maintenance Dotic-Wekakaoan Chainage 0+000 - 8+600, Dotic-Weberek Chainage 0+000 - 6+300, Tukunu-Feriksale-Airporto Chainage 0+000 - 4+300, Manufahi Municipality	SAME	Alas	Dotic	\$ 64,623.30
MOP	Reapropriasaun	R4D Rural Road Routine Maintenance Same-Rotuto Chainage 1+700 - 12+000, Ladaki Chainage 0+000-1+200 Manufahi Municipality	SAME	Same	Rotutu, Letefoho	\$ 43,494.49
MOP	Reapropriasaun	R4D Rural Road Routine Maintenance Manico-Grotu Chainage 0+000 - 11+200, Manufahi Municipality	SAME	Same	Grotu	\$ 53,502.86
MOP	Reapropriasaun	R4D Rural Road Periodic Maintenance Luihono-Osurua Chainage 0+000 - 6+800, Routine Maintenance Ossu - Nahareka Chainage 0+000 - 3+400, Viqueque Municipality	VIQUEQUE	Ossu	Loihunu, Ossurua, Nahareca	\$ 268,655.13
MOP	Retensauan	Civil Construction Contract for Road and Bridge Rehabilitation in Solerema District Aileu-Timor Leste	AILEU	Laulara	Madabeno	\$ 49,748.26
MOP	Retensauan	Emergency Rehabilitation of Manatuto to Laclubar Roads in Manatuto District.	MANATUTO	Laclubar	Orlala	\$ -
MOP	Reapropriasaun	Emergency Municipal Road Maintenance for Road Landslide Protection from Ainaro to Soro Craik to Hatudo at Sta 1+712	AINARO	Ainaro	Soru craik	\$ -
MOP	Reapropriasaun	Emergency National Roads Rehabilitation Project in the Sub Districts of Fohorem, Datorua, Fatululik and Fatumea (A16), Municipality of Covalima	SUAI	Fohorem, Fatululik	Dato rua, Fatululik	\$ 100,534.42
MOP	Reapropriasaun	Line Drain Sand Pocket Cleaning Road Maintenance Section Urban Roads (Dili Town)	DILI	Dom Aleixo	Comoro	\$ 128,943.03
MOP	Reapropriasaun	New Line Drain and Sand Pocket Construction Road Maintenance Section Urban Roads (Dili Town)	DILI	Dom Aleixo	Comoro	\$ 322,012.16
MOP	Reapropriasaun	Kontrusaun Ponte Maloa II (Iha Embaisada Indonesia nia sorin)	DILI	Dom Aleixo	Kampung Alor	\$ 137,500.00

Orgaun	Status Projetus	Naran Projetus	Munisipiu	Postu Administrativu	Sukus	Orsamento
MOP	Reapropriasaun	Emergency Drainage and Slope Protection Works along Aileu to Maubisse Roads.	AILEU	Aileu, Maubisse	Aileu Vila, Maubisse	\$ 21,540.22
MOP	Reapropriasaun	Emergency roads works and drainage and slope protection along same to betano road (Aldeia, Sesurai)	SAME	Same	betano	\$ -
MOP	Reapropriasaun	Box Culvert Gunung Mas, Ainaro District.	AINARO	Ainaro	Ainaro	\$ 86,442.50
MOP	Reapropriasaun	Flood Control Emergency Drainage Dili District, Aldeia Bedois.	DILI	Cristo Rei	Becora	\$ 15,826.22
MOP	Reapropriasaun	New Sand Pocket Construction Road Maintenance Section Manleu (Maok River)	DILI	Dom Aleixo	Manleuana	\$ 134,358.75
MOP	Reapropriasaun	Contrusaun moru de protesau hodi asegura Auto estrada ba mota Raiketan.	COVALIMA	Suai	Beco	\$ 204,000.00
MOP	Reapropriasaun	Contrusaun moru de protesau hodi asegura Auto estrada ba mota Zolai.	COVALIMA	Suai	Labarai	\$ 95,000.00
MOP	Reapropriasaun	Contrusaun moru de protesau hodi asegura Auto estrada ba mota Haemanu.	COVALIMA	Suai	Labarai	\$ 95,000.00
MOP	Reapropriasaun	Konstrusaun Barreira iha Mota Maloa	DILI	Dom Aleixo	Bairo Pite	\$ 125,000.00
MOP	Retensauan	Rehabilitation of DNE Office Building in Mandarin, Dili	DILI	Vera Cruz	Colmera	\$ 4,998.81
MOP	Reapropriasaun	Emergency Cleaning and Clearing of Enclosed Drain in Parte Bairopite, Lanut, Perumnas, Aimutin, Fatuhada, Kampung Alor, Pamtai Kelapa, Komoro Vilaverde, Caicoli, Mascarinhas, Akadiruhun, Santa Cruz.	DILI	Vera Cruz, Dom Aleixo, Cristo Rei		\$ 15,398.51
MOP	Reapropriasaun	Servisu Emergencia Hasai Sedimentasaun ho Dostancia 360m iha Marinir, Comoro Dili, Timor Leste	DILI	Dom Aleixo		\$ 16,661.70
MOP	Reapropriasaun	Emergency Projecto Pocho Filtrasaun ba Area Inundasaun iha Cidade, Dili	DILI	Vera Cruz, Dom Aleixo, Cristo Rei		\$ 83,811.87
MOP	Reapropriasaun	Emergency Projecto Limpeza Drainagem Major de Cidade de Dili	DILI	Vera Cruz, Dom Aleixo, Cristo Rei		\$ 6,818.73
MOP	Reapropriasaun	Emergency Projecto Limpeza Drainagem Iha Area Aimutin, Dili	DILI	Dom Aleixo	Comoro	\$ 43,434.68
MOP	Reapropriasaun	Construcao de um Sistema de Bomba para Abastecimento de Agua das Residencias de Suas Excelencias, o General Lere Anan Timur e Eis Presidente do Parlamento Nacional.	DILI		Presidente	\$ 66,559.06
MOP	Reapropriasaun	Projecto Instalasaun Be'e Mos iha Aldeia Aitos Suco Datorua, Posto Administrativu Fohorem, Municipio Covalima	SUAI	Fohorem	Dato Rua	\$ 115,223.77
MOP	Retensauan	Construction of Fence Surrounding the Water Pump in Suco Comoro, Sub District Dom Alexio, Dili	DILI	Dom Aleixo	Comoro	\$ 9,833.31
MOP	Reapropriasaun	Projecto "Melhoramento Sistema Bee Mos iha Area Manleu Baya Leste-Efaka"	DILI	Dom Aleixo	Bairopite	\$ 11,432.23
MOP	Reapropriasaun	Projecto Perfurasaun Be'e Mos iha Area Tuana Laran Matadoru Suco Vila Verde, Postu Administrativo Vera Cruz, Municipio Dili	DILI	Vera Cruz	Vila Verde	\$ 64,109.24
MOP	Retensauan	Construction, Drilling and Installation of Sumersible Pump in Sukabilaran and Ladi Soco Debos Suai Vila Municipio Covalima.	Covalima	Suai	Debos	\$ 27,902.56
MOP	Reapropriasaun	Projecto Instalasaun Be'e Mos Sistema Grafitasaun iha Suco Laline/ Luhan Raikuak - Lacluta - Viqueque	VIQUEQUE	Lakluta	Laline/ Luhan Rai kuak	\$ 40,816.40
MOP	Reapropriasaun	Contrusaun Uma Operador, no Moru foun Inklui Jardim iha Hera B, Suco Hera Posto Administrativo Cristo Rei, Municipio Dili	DILI	Cristo Rei	Hera	\$ 52,920.00

Orgaun	Status Projetus	Naran Projetus	Munisipiu	Postu Administrativu	Sukus	Orsamento
MOP	Reapropriasaun	Rehabilitasaun Sistema Be Mos iha Suco Lauana Aldeia Catrai Leten, Postu Administrativo Letefoho, Municipio Ermera	ERMERA	Letefoho	Catarailete	\$ 1,391.28
MOP	Reapropriasaun	Instalasaun Be Mos Sistema Bomba Multi Aldeia Suco Balibo Vila Municipio Bobonaro	BOBONARO	Balibo	Balibo Vila	\$ 114,565.07
MOP	Reapropriasaun	Perfurasau Iha Uma Beloik Aldeia Besusu Suco Uma Berloik - Same - Municipio Manufahi	Manufahi	Same	Uma Berloik	\$ 50,853.60
MOP	Reapropriasaun	Perfurasau No Monta Bomba Iha Laleia Municipio Manatuto	MANATUTO	Laleia	Lifau	\$ 98,814.59
MOP	Reapropriasaun	Perfurasau Sistema Be Mos Iha Suco Failuro - Lospalos	Lautem	Lospalos	Fuiloro	\$ 46,156.78
MOP	Reapropriasaun	Controlo de Fugas/ Leakage Control iha Cidade Dili	DILI	Dom Aleixo	Comoro	\$ 161,509.74
MOP	Reapropriasaun	Melhoramento Sistema Be Mos Iha Area Delta 1,2,3, e 4, Dili	DILI	Dom Aleixo	Comoro	\$ 184,431.16
MOP	Reapropriasaun	Programa Continuasaun Faze II Instalasaun Electricidade, Construsaun Reservatorio, Instalasaun Kanu Transmissaun e Distribuisaun iha Multi Aldeia, Suco Debos -Suai Vila - Covalima	COVALIMA	suai	Debos	\$ 207,338.69
MOP	Reapropriasaun	Instalasaun Bee Mos Sistema Gravitasaun Sub Aldeia Polo, Aldeia Tego Abe, Suco Colimau - Bobonaro.	BOBONARO	Bobonaro	Colimau	\$ 2,039.66
MOP	Reapropriasaun	Rehabilitasaun Sistema Be'e Mos Ulun, Hospital Militar e Gomes Araujo, Suco Lahane Osidental, Municipio Dili.	DILI	Nain Feto	Lahane Ocidental	\$ 100,554.87
MOP	Reapropriasaun	Perfurasau Be'e Mos Iha Buanurak, Suco Karau Balu - Municipality Viqueque.	VIQUEQUE	Viqueque Vila	Carau Balu	\$ 103,152.67
MOP	Reapropriasaun	Rehabilitasaun Sistema Be'e mos iha aldeia rai kuak hospital Militas Ainitas Hun, suco Lahane Ocidental Municipio Dili	DILI	Vera Cruz	Lahane Ocidental	\$ 77,652.25
MOP	Reapropriasaun	Rehabilitasaun no Instalasaun Metro Kontador Sistema Be'e mos iha Perumnas Bairro Pite Municipio Dili	DILI	Dom Aleixo	Bairro Pite	\$ 41,126.06
MOP	Reapropriasaun	Melhoramento sistema Be'e mos husi tanke Lesuboten tanke Pemancar (RTTL) troka kanu tuan no instalasaun 1000 metros kontador iha Lahomea, Holsa, Ritabou ho Odomau Maliana Posto administrativo Maliana municipio Bobonaro	BOBONARO	Maliana	Odomau, Lahomea, Ritabou	\$ 94,351.92
MOP	Reapropriasaun	Manutensaun ba tangki reservatorio Malinamuk DNSA	DILI	Dom Aleixo	Comoro	\$ 1,393.00
MOP	Reapropriasaun	Projecto Emergencia Perfurasau no instalasaun Bomba no Clorin Pump iha Taibesi Has Laran Municipio Dili	DILI	Nain Feto	Lahane Oriental	\$ 1,736.00
MOP	Reapropriasaun	Konstrusaun Novo Tore 150 KV iha area auto Estrada no Tore No. 34 Iha area Malaian - Ritabou	BOBONARO	Maliana	Rita Bou	\$ 149,169.74
MOP	Reapropriasaun	Orsamento ida ne'e atu responde ba PROJETO Porto Tibar / EDTL	LIQUISA	Bazartete	Tibar	\$ 50,000.00
MOP	Reapropriasaun	New Construction of Were House Armazem of EDTL	DILI	Vera Cruz	Vila verde	\$ 48,001.42
MOP	Reapropriasaun	Rehabilitation of DNEPCC Office Building in Aileu.	AILEU	Aileu Vila	Aleu	\$ 8,727.11
MOP	Reapropriasaun	Rehabilitation of DNEPCC Office Building in Ainaro.	AINARO	Ainaro	Ainaro vila	\$ 2,734.91
MOP	Reapropriasaun	Construction of Membrane Tent and Shaded Area.	Dili	Nain Feto	Dili	\$ 9,419.46
MOP	Reapropriasaun	Rehabilitation of Palacio Nobre Lahane, Dili, Timor Leste	Dili	Nain Feto	Dili	\$ 6,152.59
MOP	Retensauan	Rehabilitation of MPWTC Office in the Municipality of Baucau	BAUCAU	-	-	\$ 1,983.80

Orgaun	Status Projetus	Naran Projetus	Munisipiu	Postu Administrativu	Sukus	Orsamento
MOP	Reapropriasaun	Construction of Extension Office Building of Ministry of Public Works in Rua 20 de Maio Dili.	Dili	Vera Cruz	Vila Verde	\$ 140,760.62
MOP	Reapropriasaun	Rehabilitasaun Cobe House DNA-MOP in Caicoli Dili, Ministry of Public Work	Dili	Vera Cruz	Vila Verde	\$ 43,772.27
MOP	Reapropriasaun	Rehabilitation of Minister of Public Works Official Residence In Farol, Dili, Timor-Leste.	Dili	Vera Cruz	Farol	\$ 9,205.87
MOP	Reapropriasaun	PREPARING OF Palacio Nobre	Dili	Nain Feto	Lahane	\$ 12,500.00
MOP	Reapropriasaun	Urgencia Manutensaun Ao Rehabilitasaun Palasiu Nobre-Lahane	Dili	Nain Feto	Lahane	\$ 38,388.10
MOP	Reapropriasaun	Novo Construaçao do Campo Polisportivo do Ministerio das Obras Publicas	Dili	Vera Cruz	Vila Verde	\$ 21,515.55
MOP	Reapropriasaun	Instalasaun Electricidade de Iluminacao iha Area Branca, Cristo Rei, Estatua Sao Paulo II no Cidade de Dili	Dili	Cristo Rei	Metiaut	\$ 107,333.24
MOP	Reapropriasaun	Evaluation & instalasaun backup transformers ba iha dispatch center estasaun Camea	Dili	Cristo Rei	Becora	\$ 110,000.00
MOP	Reapropriasaun	New Construction of Wall Protection Tower No. 31 Section Cassa-Suai, Municipio de Cova-Lima	Covalima	Cassa	Cassa	\$ 395,221.48
MOP	Reapropriasaun	Instalation for Street Light in Mota Ulun-Bedois-Benamauk, Dili. Lot 1.	Dili	Nasional		\$ 19,941.02
MOP	Reapropriasaun	Instalation for Street Light in Prisaun-Becora-Culuhun-California, Dili. Lot 2.	Dili	Nasional		\$ 23,583.81
MOP	Reapropriasaun	Instalation for Street Light in Culuhun-California-Bemori Santa Cruz, Dili. Lot 3.	Dili	Nasional		\$ 23,818.32
MOP	Reapropriasaun	Instalation for Street Light in Becora-Estasaun Polisia Becussi-Taibessi, Dili. Lot 4.	Dili	Nasional		\$ 18,370.22
MOP	Reapropriasaun	Instalation for Street Light in Culuhun-Aileluhan-Bidau Akaderuhun-Tokobaru, Dili. Lot 5.	Dili	Nasional		\$ 25,026.08
MOP	Reapropriasaun	Instalation for Street Light in Lecedere-Acaderuhun-Acait, Dili. Lot 6.	Dili	Nasional		\$ 23,513.86
MOP	Reapropriasaun	Instalation for Street Light in Acaderuhun-Audian-Rezende, Dili. Lot 7.	Dili	Nasional		\$ 20,390.10
MOP	Reapropriasaun	Instalation for Street Light in Faulara-Bebonuk, Dili. Lot 8.	Dili	Nasional		\$ 22,696.77
MOP	Reapropriasaun	Instalation for Street Light in Mercado Taibesi-Cruzamento Hali Laran & Routunda Elemloi-Canossa, Dili. Lot 9.	Dili	Nasional		\$ 20,553.03
MOP	Reapropriasaun	New Construction of Wall Protection Tower No. 76 Section Viqueque-Lospalos	Dili	Nasional		\$ 162,981.60
MOP	Reapropriasaun	New construction of fence mini Substation in Tibar, Municipality of Liquica, conforme os documentos em anexo	Dili	Nasional		\$ 30,771.43
MOP	Reapropriasaun	Projecto Limpeza Drenagem Cidade Dili	Dili	Nacional	Nacional	\$ 62,347.25
MOP	Reapropriasaun	Viqueque -Dilor (A07)/RM	VIQUEQUE	Lacluta	Dilor	\$ 91,960.00
MOP	Reapropriasaun	Jct Luca - Lacluta (C5)	VIQUEQUE	Lacluta	Luca	
MOP	Reapropriasaun	Benamaoc - Hera (A01)/RM	Dili	Cristo Rei	Benamaoc	\$ 46,200.00
MOP	Reapropriasaun	Halilaran - Laulara (A02-1)	Dili	Vera Cruz	Lahane, Laulara	
MOP	Reapropriasaun	Tibar - Liquica - Maubara(A03), Carimbala - Loes(A03)/RM	LIQUICA	Bazartete, Maubara	Tibar, Loes	\$ 91,740.00
MOP	Reapropriasaun	Betano - Dilor (A14)/RM	SAME	Same	Betano - Dilor	\$ 102,080.00
MOP	Reapropriasaun	Tibar - Gleno - Ermera (A04)/RM	LIQUICA	Bazartete, Ermera	Tibar, Gleno	\$ 79,887.50
MOP	Reapropriasaun	Loes - Atabae (A03), Batugade - Soso Bridge (A03)/RM	Bobonaro	Maliana	Atabae, Batugade	\$ 87,285.00
MOP	Reapropriasaun	Lospalos - Iliomar (A08 -2)/RM	LOSPALOS	Iliomar	Iliomar	\$ 100,000.00
MOP	Reapropriasaun	Iliomar - Uatucarbau (A08-3)/RM	VIQUEQUE	Uatucarbau, Iliomar	Iliomar	\$ 100,000.00



Orgaun	Status Projetus	Naran Projetus	Munisipiu	Postu Administrativu	Sukus	Orsamento
MOP	Reapropriasaun	Taroman- Datorua- Fatumea(A16) - Section 1/RM+PM	COVALIMA	Fohorem	Datorua-Fatumea	\$ 100,000.00
MOP	Reapropriasaun	Casa - Aiasa(A13)/RM	AINARO	Casa	Casa	\$ 100,000.00
MOP	Reapropriasaun	Suai - Maucatar - Lelaus (C21)/RM+PM	COVALIMA	Maucatar	Maucatar - Lelaus	\$ 100,000.00
MOP	Reapropriasaun	Baguia - Uatucarbau (C8b)/RM	BAUCAU	Baguia	Afloicai	\$ -
MOP	Reapropriasaun	Jct A09 - Laclubar (C15)/RM+EM	MANATUTO	Laclubar	Laclubar	\$ 100,000.00
MOP	Reapropriasaun	Dili Urban Road Maintenance/PM ( Balide - Catedral, Embaxada america, CCD, Potholes)	Dili	Vera Cruz	Vila verde	\$ 191,200.61
MOP	Reapropriasaun	Same Urban Road Maintenance/RM ( estradas principal Same vila laran )	SAME	Same Vila	Grotu, Holarua	\$ 55,000.00
MOP	Reapropriasaun	R4D Rural Road Periodic Maintenance Maubisse-Urlepha Chainage 0+000-3+000, Ainaro Municipality	AINARO	Maubisse	Urlepha	\$ 271,913.76
MOP	Reapropriasaun	R4D Rural Road Periodic Maintenance Baguia - Larisula Chainage 0+000 - 12+900, Baucau Municipality	BAUCAU	Baguia	Larisula	\$ 229,633.35
MOP	Reapropriasaun	R4D Rural Road Periodic Maintenance Samagua-Namanei 0+000 - 7+000, Baucau Municipality	BAUCAU	Quelicaí	Namanei	\$ 354,284.79
MOP	Reapropriasaun	R4D Rural Road Rehabilitation Maliana - Saburai - Atus Chainage 18+500 - 20+000, Bobonaro Municipality	Bobonaro	Maliana	Saburai	\$ 253,646.68
MOP	Reapropriasaun	R4D Rural Road Rehabilitation Maliliat Chainage 1+500 - 3+000, Bobonaro Municipality	Bobonaro	Bobonaro	Malilait	\$ 244,094.06
MOP	Reapropriasaun	R4D Rural Road Rehabilitation Meligo-Gololo 0+000 - 2+000, Bobonaro Municipality	BOBONARO	Cailaco	Gulolo	\$ 330,320.41
MOP	Reapropriasaun	R4D Rural Road Periodic Maintenance Hera-Remexio Chaiane 0+000 - 20+000, Dili & Aileu Municipality	Dili	Hera	Remexio - Aileu	\$ 445,090.03
MOP	Reapropriasaun	R4D Rural Road Rehabilitation Metagou - Bazartete Chainage 0+000 - 3+000 and Periodic Maintenance Maumeta Metagou Chainage 0+000 - 7+000	LIQUICA	Bazaetete	Metagou, Maumeta	\$ 508,907.10
MOP	Reapropriasaun	R4D Rural Road Periodic Maintenance Laclubar-Fatumakerek Chainage 0+000-20+000, Manatuto Municipality	MANATUTO	Laclubar	Fatumakerek	\$ 432,926.70
MOP	Reapropriasaun	R4D Rural Road Rehabilitation Feriksale 4+300 - 6+350, Manufahi Municipality	SAME	Same	Feriksale	\$ 360,278.57
MOP	Reapropriasaun	R4D Rural Road Periodic Maintenance Ossu - Nahareka Chainage 3+400-5+400 Viqueque Municipality	VIQUEQUE	Ossu	Ossu-Nahareka	\$ 442,577.30
MOP	Reapropriasaun	Mauma Bridge Approach Protection/PM	LOSPALOS	Iliomar	Iliomar	\$ 110,000.00
MOP	Reapropriasaun	PONTE CPLP (Protection Chek Dam Down Stream/PM)	Dili	Dom Aleixo	Comoro	\$ 517,000.00
MOP	Reapropriasaun	Projecto Emergency Ponte CPLP	Dili	Dom Aleixo	Comoro	\$ -
MOP	Reapropriasaun	CPLP Bridge protection check dam Lot 2	Dili	Dom Aleixo	Comoro	\$ 246,560.60
MOP	Reapropriasaun	Projecto Emergency Urban Roads Baucau Town	BAUCAU	Baucau	Baucau	\$ 82,500.00
MOP	Reapropriasaun	Projecto emergency estrada kotu laclo/Manutencao	MANATUTO	Laclo	Laclo	\$ 201,459.41
MOP	Reapropriasaun	Limpeza ho Pothole Cidade Dili	Dili	Dom Aleixo	Comoro	\$ -
MOP	Reapropriasaun	Projecto emergency Approach ponte Aisirimou Aileu vila Kotu	AILEU	Aileu	Aisirimou	\$ 55,000.00
MOP	Reapropriasaun	Protesaun abutment Ponte Sahen nebe ameasa kotu	MANATUTO	Natarbora	Uma Boke	\$ 218,304.13
MOP	Reapropriasaun	Estudo viabilidade e desenho de detalho engenheiro de estradas Luca - Lacluta	VIQUEQUE	Viqueque	Nasional	\$ 115,200.00
MOP	Reapropriasaun	Estudo viabilidade e desenho de detalho engenheiro de estradas Manatuto Jct. - Soibada	MANATUTO	Manatuto	Nasional	\$ 114,000.00
MOP	Reapropriasaun	Estudo viabilidade e desenho de detalho engenheiro de estradas Uatulari - Laisorolai	VIQUEQUE	Viqueque	Nasional	\$ 264,000.00

Orgaun	Status Projetus	Naran Projetus	Munisipiu	Postu Administrativu	Sukus	Orsamento
MOP	Reapropriasaun	Estudo viabilidade e desenho de detalho engenheiro de estradas Uaiaca - Quelicai - Ossu	VIQUEQUE	Viqueque	Nasional	\$ 271,800.00
MOP	Reapropriasaun	Estudo viabilidade e desenho de detalho engenheiro de estradas Laga - Baguia	BAUCAU	Baucau	Nasional	\$ 360,000.00
MOP	Reapropriasaun	Road and Bridge Maintenance Section: Laga-Baguaia, Baucau Municipality.	BAUCAU	Baucau	Nasional	\$ 105,000.00
MOP	Reapropriasaun	R & M Roards and Bridges Laga-Baguaia, Baucau Municipality	BAUCAU	Baucau	Baucau	\$ 105,000.00
MOP	Reapropriasaun	Rehabilitasaun Sistema Bee Mos iha Adeia Pandevou ho Mau-Uno, Suco Guico, Posto Administrativo Maubara Municipio Liquica.	LIQUICA	Maubara	Guico	\$ 179,798.36
MOP	Reapropriasaun	Konstruksaun Sistema Bee Mos iha Suco Afolocai, Posto Administrativo Uatucarbau Municipio Viqueque.	VIQUEQUE	Uatucarbau	Afolocai	\$ 187,282.63
MOP	Reapropriasaun	Rehabilitasaun Sistema Bee Mos Multi Aldeia, Suco Nanu-Fatumea-Covalima	SUAI	Fatumea	Nanu	\$ 91,848.00
MOP	Reapropriasaun	Konstrusaun Sistema Bee Mos iha Aldeia Biabuti Suco Leimea Posto Administrativo Atsabe, Municipio Ermera.	ERMERA	Atsabe	Leimea	\$ 50,000.00
MOP	Reapropriasaun	Konstrusaun Sistema Bee Mos iha Suco Aubeon - Natarbora, Municipio Manatuto.	MANATUTO	Natarbora	Aubeon	\$ 88,365.64
MOP	Reapropriasaun	Kontinuasaun Instalasaun Kanu Transmisaun no Distribuisaun hosi uma Berloik ba Suco Dotik Posto Administrativo Alas, Municipio Manufahi	SAME	Alas	Dotik	\$ 100,000.00
MOP	Reapropriasaun	Melhoramento Sistema Bee Mos iha Aldeia Selihasan Posto Administrativo Same, Municipio Manufahi	Manufahi	Same	Suco Dotik ho Uma Ferik	\$ 68,525.72
MOP	Reapropriasaun	Melhoramento Sistema Bee Mos Gravitasaun Aldeia Bulu-Pelet Suco Lour, Suco Fatuleto, Suco Zulo Posto Administrativo Zumalai, Municipio Covalima.	SUAI	Zumalai	Lour, Fatuleto, Zulo no Bulu Pelet	\$ 381,474.28
MOP	Reapropriasaun	Melhoramento Sistema Bee uja bomba iha teritorio Timor Leste	12 munisipiu	Depende ba Plano annual		\$ 50,000.00
MOP	Reapropriasaun	Rehabilitasaun Sistema Galeri iha Mota mantane, Konstruksaun Tanki Colector 500 M3 no lutu hadulas no Instalasaun Kanu Transmisaun NOD160, Municipio Aileu.	AILEU	Aileu Vila	Aisirimou	\$ 255,150.17
MOP	Reapropriasaun	Melhoramento kanu transmisaun no distribuisaun iha Asumaten, Lokeu no Ladi, Municipio Covalima	SUAI	Suai Vila	Asumaten, Lokeu no Ladi	\$ 164,932.93
MOP	Reapropriasaun	Ekstensaun Kanu Distribuisaun Sistema Bee Mos multi aldeia iha Ainaro Vila, Municipio Ainaro.	AINARO	Anaro Vila	Ainaro	\$ 157,968.98
MOP	Reapropriasaun	Rehabilitasaun Sistema Bee Mos iha Suco Dato Capital Municipio Liquica.	Bobonaro	Liquica Vila	Dato	\$ 102,329.90
MOP	Reapropriasaun	Konstrusaun WTP, Lutu Haleu, Uma Operador no Instalasaun Kanu Transmisaun GSDN100mm iha Lahomea Maliana Vila, Municipio Bobonaro.	Bobonaro	Maliana	Lahomea	\$ 222,601.69
MOP	Reapropriasaun	Konstrusaun WTP, Lutu Haleu, Uma Operador no Instalasaun Kanu Transmisaun GSDN100mm, Melhoramento Kanu Distribuisaun no Instalasaun 500 metro kontador iha Gleno, Municipio Ermera.	ERMERA	Ermera Vila	Poetete	\$ -
MOP	Reapropriasaun	Konstrusaun Bee Mos Sistema Bomba no Gravitasaun, Tchay Titilari, Nuhalata, Posto Administrativo Lospalos Vila Municipio Lautem.	LOSPALOS	Lospalos	Tchay, Titilari no Nuhalata	\$ 305,749.16
MOP	Reapropriasaun	Perfurasan Sistema Bee Mos iha Maabat, Mercado Manatuto no Stadion Municipio Manatuto.	MANATUTO	Manatuto Vila	Maabat	\$ 79,811.65

Orgaun	Status Projetus	Naran Projetus	Munisipiu	Postu Administrativu	Sukus	Orsamento
MOP	Reapropriasaun	Perfurasan Sistema Bee Mos iha Aldeia Karlilu Suco Aiteas no Bee Ady, Municipio Manatuto	MANATUTO	Manatuto Vila	Aiteas	\$ 50,625.00
MOP	Reapropriasaun	Perfurasan Sistema Bee Mos iha Aldeia Homokano, Foemaa, Nanakuru no EBF Soru Posto Administrativo Lospalos Vila, Municipio Lautem. FACE I	LOSPALOS	Lospalos	Soru	\$ 80,032.44
MOP	Reapropriasaun	Kontrusaun no Instalasaun Sistema Bee Mos iha Aldeia Homokano, Foemaa, Nanakuru no EBF Soru Posto Administrativo Lospalos Vila, Municipio Lautem. FACE II	LOSPALOS	Lospalos	Soru	\$ 186,394.37
MOP	Reapropriasaun	Melhoramento Kanu Transmisaun husi Campo Aviasaun ba Aldeia Same Lau, Diro Aben, Suco Ritabou no Aldeia Genuhan Suco Odomau Posto Administrativo Maliana Vila, Municipio Bobonaro.	Bobonaro	Maliana	Ritabou, no Odomau	\$ 85,474.46
MOP	Reapropriasaun	Konstrusaun Tanki Reservatorio 400 M3 iha Suco Dato, Municipio Liquica	LIQUICA	Liquica Vila	Dato	\$ 58,766.59
MOP	Reapropriasaun	Rehabilitasaun Slow Sand Filter (SSF) Riheu no Instalasaun Metro Contador Municipio Ermera.	ERMERA	Ermera Vila	Riheu	\$ 119,070.00
MOP	Reapropriasaun	Projecto Melhoramento Sistema Bee Mos iha Gleno Vila Parte I: Perfurasan iha area Palimano & Perfurasan Moris Foun, Municipio Ermera	ERMERA	Ermera Vila	Palimano	\$ 103,680.00
MOP	Reapropriasaun	Merollamento sistema bee mos iha area DMA 37 Comoro Kampung Baru Suco Comoro Posto Dom Aleixo - Municipio Dili	Dili	Dom Aleixo	Comoro	\$ 101,244.74
MOP	Reapropriasaun	Kanalizasaun no Instalasaun Sistema Bee Mos iha area DMA 14 Camea Ailok Laran Suco Camea Posto Cristo Rei Municipio Dili	Dili	Cristo Rei	Camea	\$ 63,478.32
MOP	Reapropriasaun	Merollamento kanu prinsipal no kontadores iha Bebonuk, Pantai Kelapa 1-2 (DMA 17, DMA 18)	Dili	Dom Aleixo	Bebonuk no Pante Kelapa	\$ 189,307.13
MOP	Reapropriasaun	Merollamento kanu prinsipal no kontadores iha Mascarenhas (DMA 29)	Dili	Vera Cruz	Mascarenhas	\$ 45,364.77
MOP	Reapropriasaun	Merollamento kanu prinsipal no kontadores iha Mascarenhas (DMA 31)	Dili	Vera Cruz	Mascarenhas	\$ 47,450.37
MOP	Reapropriasaun	Perfurasan Sistema Bee Mos iha DMA 17 Bebonuk, Posto Administrativo Dom Aleixo, Municipio Dili	Dili	Dom Aleixo	Bebonuk	\$ 68,301.91
MOP	Reapropriasaun	Perfurasan Sistema Bee Mos iha Caicoli (Edificio O & M ) DMA 12, Municipio Dili	Dili	Vera Cruz	Caicoli	\$ 69,783.74
MOP	Reapropriasaun	Perfurasan Sistema Bee Mos iha DMA 37 lori Bee ba DMA 33-34 Airoporto no Tasitolu, Municipio Dili	Dili	Dom Aleixo	Comoro	\$ 70,902.14
MOP	Reapropriasaun	Projecto Melhoramento Instalasaun Kanu Transmisaun no Distribuissan ba area DMA 1 Becora, Posto Administrativo Cristo Rei	Dili	Cristo Rei	Becora	\$ 133,855
MOP	Reapropriasaun	Merollamento Kanu Transmisaun no Distribuissan iha area DMA 1 Becora, DMA 11 Lemkari, Ramelau no Asgor, DMA 13 Aituri Laran Lahane Capital Dili.	Dili	Cristo Rei	Becora	\$ -
MOP	Reapropriasaun	Kustu ba Servico Task Force	Dili	Cristo Rei, Dom Aleixo, Nain Feto, Vera Cruz	Multu sukus	\$ -
MOP	Reapropriasaun	Perfurasan Sistema Bee Mos iha Bidau Masaur, DMA 15, Posto Administrativo Cristo Rei, Municipio Dili.	Dili	Cristo Rei	Bidau Masaur	\$ 69,655
MOP	Reapropriasaun	Rehabilitasaun Reservatorio Asgor no Bidau Masaur	Dili	Cristo Rei	Bidau Masaur	\$ 69,018

Orgaun	Status Projetus	Naran Projetus	Munisipiu	Postu Administrativu	Sukus	Orsamento
MOP	Reapropriasaun	Konstrusaun Moru hadulas WTP Central iha Bairo Pite, Posto Administrativo Dom Aleixo.	Dili	Dom Aleixo	Bairopite	\$ 123,596
MOP	Reapropriasaun	Konstruksaun Moru Hadulas Dezalinasau iha Manleu Metinaru, Posto Administrativo Dili	Dili	Metinaro	Manleu	\$ 64,047
MOP	Reapropriasaun	Konstruksaun Moru Hadulas Reservatorio Estasaun Bomba no Retaining Wall Bidau, Posto Administrativo Cristo Rei, Municipio Dili	Dili	Cristo Rei	Bidau	\$ 68,071
MOP	Reapropriasaun	Konstrusaun Moru hadulas Estasaun Bomba PLTD Fomento Comoro, Posto Administrativo Dom Aleixo, Municipio Dili	Dili	Dom Aleixo	Comoro	\$ 28,859
MOP	Reapropriasaun	Instalasaun Bomba, Kanu Transmissaun, Travo Electricidade hosi Bomba Bairopite II ba WTP Central Bairopite iha DMA 24 Municipio Dili	Dili	Dom Aleixo	Bairopite	\$ 85,792
MOP	Reapropriasaun	Perfurasau Sistema Bee Mos iha DMA 26 Radio Falintil, Municipio Dili	Dili	Dom Aleixo	Bairopite	\$ 69,269
MOP	Reapropriasaun	Konstrusaun sistema be'e mos Suco Lequimea Posto Ermera vila Municipio Ermera	ERMERA	Ermera Vila	Lequimea	\$ 63,471
MOP	Reapropriasaun	Projetu Eksplorasau fura Bé mosiha Baquia Posto Administrativo Baquia Vila Baucau	BAUCAU	Baguia Vila	Hae - con	\$ 47,882
MOP	Reapropriasaun	Konstrusaun sistema be'e mos Suco Grusa no Uaitame Posto Quelicai Municipio Baucau	BAUCAU	Quilecai	Uaitame	\$ 70,813
MOP	Reapropriasaun	Projecto no Manutensaun de Edificio DNSA Posto Administrativo nain feto Municipio Dili	Dili	Nain Feto		\$ 38,449
MOP	Reapropriasaun	Rehabilitasaun e Manutensaun Edificio Armajen DNSA Dili Posto Administrativo Vera Cruz Municipio Dili	Dili	Vera Cruz		\$ 19,347
MOP	Reapropriasaun	Instalasaun electricidade linha medium voltage & transformers ba comunidade (energia electricidade ba sistema bomba be mos) ba comunidade Fatulia, Watuhaco & Wailia sub distrito Venilale Municipio Baucau	Baucau	Venilale	Watuhaco	\$ 205,788
MOP	Reapropriasaun	Instalasaun Electricidade Linha Distribuissau ba Uma (Energia Electricidade ba Sistema Bomba Be'e) ba Comunidade Ostiko Sub Distrito Vemasse Municipio Baucau	Baucau	Vemasse	Ostico	\$ 132,089
MOP	Reapropriasaun	Insatalasaun electricidade linha distribuissau ba uma (energia electricidade ba sistema bomba be'e) ba comunidade Loilubu & Uatulari sub distrito Vemasse municipio Baucau	Baucau	Vemasse	Loilubu	\$ 109,911
MOP	Reapropriasaun	Insatalasaun Be Mos Sistema Gravitasau ba Komunitade Suco Liurai, Posto Administrativo Remexio, Municipio Aileu.	AILEU	Remixio	Suco Liurai	\$ 89,167
MOP	Projectu Foun	Construsaun reservatorio ba Be mos, orsamentu aloka husi MAE mai iha MOP	Dili	Nacional	Nacional	\$ 3,000,000
<b>Total MOP</b>						<b>\$ 24,571,735</b>
MEJD	Projectu Foun	Konstrusaun salas de aula + Sala Professores EBC Selo	Aileu	Aileu vila	Selo Craik	\$ 81,000
MEJD	Projectu Foun	Konstrusaun salas de aula + Sala Professores ESG Dom Tomas	Aileu	Lequidoe	Fahisoi	\$ 81,000
MEJD	Projectu Foun	Konstrusaun salas de aula Pre-Escolar Mantane	Aileu	Aileu	Fahiria	\$ 90,200
MEJD	Projectu Foun	Konstrusaun salas de aula Pre-Escolar Cotobauro	Aileu	Aileu	Selo Malere	\$ 89,600
MEJD	Projectu Foun	Konstrusaun salas de aula + Sala Professores EBF Manelobas	Ainaro	Maubise	Manelobas	\$ 81,000

Orgaun	Status Projetus	Naran Projetus	Munisipiu	Postu Administrativu	Sukus	Orsamento
MEJD	Projectu Foun	Konstrusaun salas de aula + Sala Professores EBF Hatumeta Udu	Ainaro	Ainaro	Manutassi	\$ 81,000
MEJD	Projectu Foun	Konstrusaun salas de aula + Sala Professores EBF Rileku	Ainaro	Ainaro	Ainaro	\$ 81,000
MEJD	Projectu Foun	Konstrusaun salas de aula EBE Telkom	Ainaro	Ainaro	Ainaro	\$ 89,200
MEJD	Projectu Foun	Konstrusaun salas de aula + Sala Professores EBF Tucaro	Ainaro	Hatubuilico	Nunumogue	\$ 81,000
MEJD	Projectu Foun	Konstrusaun salas ESG Publico Filial Baguia	Baucau	Baguia	Alaia Craic	\$ 75,200
MEJD	Projectu Foun	Konstrusaun salas de aula + Sala Professores EBF Ossolia	Baucau	Quelecai	Letemumu	\$ 81,500
MEJD	Projectu Foun	Konstrusaun salas de aula + Sala Professores EBF Darala'a	Baucau	Quelecai	Laisorulai	\$ 81,500
MEJD	Projectu Foun	Konstrusaun salas de aula + Sala Professores ESG No. 1 Baucau	Baucau	Baucau Vila	Tirilolo	\$ 81,500
MEJD	Projectu Foun	Konstrusaun salas de aula + Sala Professores EBF Bordua	Baucau	Laga	Atelari	\$ 81,500
MEJD	Projectu Foun	Reabilitasaun EBC Osohuna	Baucau	Baguia	OssuHuna	\$ 80,000
MEJD	Projectu Foun	Konstrusaun salas de aula + Sala Professores EBF Osu Fulari	Baucau	Laga	Samalari	\$ 82,000
MEJD	Projectu Foun	Konstrusaun salas de aula + Sala Professores EBF Uakala	Baucau	Baguia	Uacala	\$ 82,000
MEJD	Projectu Foun	Konstrusaun salas de aula Pre-Escolar Letemumu	Baucau	Quelica	Letemumu	\$ 89,400
MEJD	Projectu Foun	Konstrusaun salas de aula + Toilet EBC Lucinda Gumer	Bobonaro	Bobonaro	Lourba	\$ 103,300
MEJD	Projectu Foun	Konstrusaun salas de aula + Sala Professores EBF Aiasa	Bobonaro	Balibo	Leohitu	\$ 81,000
MEJD	Projectu Foun	Konstrusaun salas de aula + Sala Professores EBF Dilai	Bobonaro	Lolotoe	Lupal	\$ 82,000
MEJD	Projectu Foun	Konstrusaun salas de aula + Sala Professores EBF Cotaboot	Bobonaro	Bobonaro	Cotaboot	\$ 82,000
MEJD	Projectu Foun	Konstrusaun salas de aula + Sala Professores EBF Mazob	Bobonaro	Bobonaro	Aiassa	\$ 82,000
MEJD	Projectu Foun	Konstrusaun salas de aula Pre-Escolar Atuaben	Bobonaro	Bobonaro	Atuaben	\$ 90,000
MEJD	Projectu Foun	Konstrusaun salas de aula + Sala Professores EBF Laen Tolu	Covalima	Suai Vila	Suai Loro	\$ 82,000
MEJD	Projectu Foun	Konstrusaun salas de aula + Sala Professores EBF Aitoun	Covalima	Fatululik	Taroman	\$ 81,300
MEJD	Projectu Foun	Konstrusaun salas de aula + Sala Professores EBF Aitos	Covalima	Fohorem	Darto Rua	\$ 82,000
MEJD	Projectu Foun	Konstrusaun salas de aula + Sala Professores EBF Has ain	Covalima	Maukatar	Belacasak	\$ 82,000
MEJD	Projectu Foun	Konstrusaun salas de aula + Sala Professores EBF Tasi Fera Naben	Lautem	Iliomar	Fuat	\$ 82,000
MEJD	Projectu Foun	Konstrusaun salas de aula + Sala Professores EBF Holbolu	Covalima	Suai	Beco	\$ 82,000
MEJD	Projectu Foun	Konstrusaun salas de aula Pre-Escolar Suai Loro	Covalima	Suai	Loro	\$ 88,800
MEJD	Projectu Foun	Konstrusaun salas de aula + sala professores e Toilet EBF 1, 2 Fatuhada	Dili	Dom Aleixo	Fatuhada	\$ 366,440
MEJD	Projectu Foun	Konstrusaun salas ESG Publico Metinaro	Dili	Metinaro	Sabuli	\$ 74,800
MEJD	Projectu Foun	Konstrusaun salas aula Escola Tecnico Vocacional Hera	Dili	Cristo Rei	Hera	\$ 74,000
MEJD	Projectu Foun	Konstrusaun salas de aula + Sala Professores EBF Lelaus	Dili	Vera Crus	Dare	\$ 81,000
MEJD	Projectu Foun	Konstrusaun salas de aula Pre-Escolar Moris Foun I	Dili	Dom Aleixo	Bairro Pite	\$ 88,780
MEJD	Projectu Foun	Rehabilitasaun salas de aula EBF 1,2 Bebonuk	Dili	Dom Aleixo	Bebonuk	\$ 134,351
MEJD	Projectu Foun	Konstrusaun salas de aula + Sala Professores EBC Perola	Dili	Atauro	Atauro Vila	\$ 81,000
MEJD	Projectu Foun	Konstrusaun salas de aula EBF Dona Ana Lemos Gleno	Ermera	Ermera	Talimoro	\$ 74,100

Orgaun	Status Projetus	Naran Projetus	Munisipiu	Postu Administrativu	Sukus	Orsamento
MEJD	Projectu Foun	Konstrusaun salas aula ESTV Mota Bandeira	Ermera	Atsabe	Malabe	\$ 75,200
MEJD	Projectu Foun	Konstrusaun salas de aula + Sala Professores EBF Olopana	Ermera	Letefoho	Eraulou	\$ 81,000
MEJD	Projectu Foun	Konstrusaun salas de aula + Sala Professores EBF Lebutu	Ermera	Hatolia	Manusae	\$ 81,000
MEJD	Projectu Foun	Konstrusaun salas de aula Pre-Escolar Café Ermera	Ermera	Ermera Vila	Talimoro	\$ 89,600
MEJD	Projectu Foun	Konstrusaun Sala de Aula Escola Tecnico Lospalos	Lautem	Lospalos	Fuiloro	\$ 75,200
MEJD	Projectu Foun	Konstrusaun salas de aula + Sala Professores EBF Leusari	Lautem	Moru	Serelau	\$ 81,000
MEJD	Projectu Foun	Konstrusaun salas de aula + Sala Professores EBF 1,2 Lospalos	Lautem	Moru	Fuiloro	\$ 81,000
MEJD	Projectu Foun	Konstrusaun salas de aula + Sala Professores EBF Abere	Lautem	Luro	Luro	\$ 81,600
MEJD	Projectu Foun	Konstrusaun salas de aula Pre-Escolar Ira Ara	Lautem	Lospalos	Fuiloro	\$ 89,130
MEJD	Projectu Foun	Konstrusaun salas de aula Pre-Escolar Ermeta Fahilebo	Liquica	Bazartete	Fahilebo	\$ 89,750
MEJD	Projectu Foun	Konstrusaun saala de aula + sala professores ESTV Leorema	Liquica	Bazartete	Leorema	\$ 74,900
MEJD	Projectu Foun	Konstrusaun salas de aula + Sala Professores EBF Fatumasi	Liquica	Bazartete	Fatumasse	\$ 81,000
MEJD	Projectu Foun	Konstrusaun salas de aula + Sala Professores EBF Manelima	Manatuto	Laclubar	Bora	\$ 81,000
MEJD	Projectu Foun	Konstrusaun salas de aula + Sala Professores EBF Cara	Manatuto	Laclo	Lacumesac	\$ 81,200
MEJD	Projectu Foun	Konstrusaun salas de aula + Sala Professores EBF Bahadik	Manatuto	Manatuto	Iliheu	\$ 81,000
MEJD	Projectu Foun	Konstrusaun salas de aula + Sala Professores EBF Bora	Manatuto	Laclubar	Manelima	\$ 81,000
MEJD	Projectu Foun	Konstrusaun salas de aula EPE Cairui	Manatuto	Laleia	Cairui	\$ 88,850
MEJD	Projectu Foun	Konstrusaun salas aula ETV Francisco B.	Manufahi	Fatuberliu	Fatucahi	\$ 75,050
MEJD	Projectu Foun	Konstrusaun salas de aula + Sala Professores EBF Mahaquidan	Manufahi	Alas	Mahaquidan	\$ 81,000
MEJD	Projectu Foun	Konstrusaun salas de aula + Sala Professores EBF Mindelo	Manufahi	Turicai	Mindelo	\$ 81,000
MEJD	Projectu Foun	Konstrusaun salas de aula + Sala Professores EBF Furaklau	Manufahi	Turicai	Aitemua	\$ 81,000
MEJD	Projectu Foun	Konstrusaun salas de aula + Sala Professores EBF Deligencia	Manufahi	Same	Letefoho	\$ 81,000
MEJD	Projectu Foun	Konstrusaun salas de aula EPE Escolar Raimaliak	Manufahi	Fatuberliu	Bubususu	\$ 90,200
MEJD	Projectu Foun	Konstrusaun Salas de Aula + Sala Profesores ESG Calixa	Viqueque	Uato Lari	Uma Kiik	\$ 81,800
MEJD	Projectu Foun	Konstrusaun salas de aula + Sala Professores ESG Daraloi Iraler	Viqueque	Uato Lari	Matahoi	\$ 81,600
MEJD	Projectu Foun	Konstrusaun salas de aula + Sala Professores EBF Nahae	Viqueque	Uatulari	Makadiki	\$ 81,700
MEJD	Projectu Foun	Konstrusaun salas de aula + Sala Professores EBF Uaibobo	Viqueque	Ossu	Waibobo	\$ 81,983
MEJD	Projectu Foun	Konstrusaun salas de aula + Sala Professores EBF Uaimoritula	Viqueque	Viqueque Vila	Waimori	\$ 81,783
MEJD	Projectu Foun	Konstrusaun salas de aula + Sala Professores EBF Haenaudere	Viqueque	Uatulari	Afaloicai	\$ 81,783
MEJD	Projectu Foun	Konstrusaun salas de aula	Viqueque	Viqueque	Umawain Craic	\$ 90,200
<b>Total MEJD</b>						<b>\$ 6,028,000</b>
SEAC	Reapropriasaun	Design and Rehabilitation of Culture Centre Liquisa	Liquisa	Liquisa	Loidahar	\$ 50,000
SEAC	Reapropriasaun	Design and Rehabilitation of Ex. Prisaun Aipelo	Liquisa	Bazartete	Mota Ulun	\$ 130,000
<b>Total SEAC</b>						<b>\$ 180,000</b>
MAP	Retensaun	Konstrusaun Barreira Protesaun ba Mota Laleia	Manatuto	Laelia	Cairui	\$ 25,000

Orgaun	Status Projetus	Naran Projetus	Munisipiu	Postu Administrativu	Sukus	Orsamento
MAP	Reapropriasaun	Rehabilitasaun Eskema Irrigasaun Bilimau - Cailaku	Bobonaro	Cailaco	Bilimau	\$ 34,800
MAP	Retensaun	Konstrusaun Centro Procesamento Hare iha Ritabou	Bobonaro	Maliana	Ritabou	\$ -
MAP	Reapropriasaun	Konstrusaun Centro Procesamento Hare iha Natarbora	Manatuto	Natarbora	Barique	\$ 311,795
MAP	Reapropriasaun	Manutensaun ba Irrigasaun iha Teritoio laran tomak	Multy Municipios	Multy Posto Admin.	Multy Sukus	\$ 400,000
MAP	Projectu Foun	Konstrusaun Moru Protesaun ba Kanal Irrigasaun zona agricola Bebu	Viqueque			\$ 950,000
MAP	Projectu Foun	Konstrusaun Kanal Irrigasaun Oebaba	Covalima			\$ 450,000
MAP	Projectu Foun	Operasaun no Manutensaun Skema Irrigasaun Maliana I	Bobonaro			\$ 68,404
MAP	Projectu Foun	Operasaun no Manutensaun Skema Irrigasaun Seical Up/Sobabere	Baucau			\$ 68,404
MAP	Projectu Foun	Operasaun no Manutensaun Skema Irrigasaun Loes Atabae	Bobonaro			\$ 60,404
MAP	Projectu Foun	Operasaun no Manutensaun Skema Irrigasaun Oebaba	Covalima			\$ 33,404
MAP	Projectu Foun	Operasaun no Manutensaun Skema Irrigasaun Karau Ulun	Manufahi			\$ 48,404
MAP	Projectu Foun	Operasaun no Manutensaun Skema Irrigasaun Buluto				\$ 38,404
MAP	Projectu Foun	Operasaun no Manutensaun Skema Irrigasaun Kumoli				\$ 58,404
MAP	Projectu Foun	Operasaun no Manutensaun Skema Irrigasaun Baedubu				\$ 50,000
MAP	Projectu Foun	Estudo ba Barragem iha Irrigasaun Loes	Bobonaro			\$ 185,500
<b>Total MAP</b>						<b>\$ 2,782,922</b>
F-FDTL	Projectu Foun	Konstrusaun Kazerna iha Metinaro	Dili	Metinaro	Sabuli	\$ 100,000
<b>Total F-FDTL</b>						<b>\$ 100,000</b>
MS	Projectu Foun	Extensaun Sala Internamentu CHC Aileu Villa	Aileu	Aileu Vila	Seloi Malere	\$ 200,000
MS	Projectu Foun	Konstrusaun Sewage Tratemn Plan (STP) CHC Vera Cruz	Dili	Vera Cruz	Caicoli	\$ 40,000
MS	Projectu Foun	Konstrusaun Sala Maternidade CHC Vera Cruz	Dili	Vera Cruz	Caicoli	\$ 300,000
MS	Projectu Foun	Ektensaun Sala Internamentu+ Emergencia CHC Internamentu Gleno	Ermera	Ermera	Riheu	\$ 340,633
MS	Projectu Foun	Instalasaun Aqua Potabel CHC Lospalos	Lospalos	Lospalos	Fuiloro	\$ 20,000
MS	Projectu Foun	Ektensaun Sala Internamentu+ Emergencia CHC Internamentu Manatuto	Manatuto	Manatuto	Aiteas	\$ 420,000
MS	Projectu Foun	Sala Emergencia, Edivisiu Servico Ambulancia CHC internamentu Viqueque Vila	Viqueque	Viqueque	Caraubalo	\$ 410,213
MS	Projectu Foun	Expansaun Sala Internamentu CHC Ainaro	Ainaro	Ainaro	Ainaro	\$ 200,000
MS	Projectu Foun	Konstrusaun Sala Medical Record HOREX	Baucau	Baucau	Trilolo	\$ 248,575
MS	Projectu Foun	Konstrusaun Sala internamentu ICU ba 6 Kamas HOREX	Baucau	Baucau	Trilolo	\$ 279,256
MS	Projectu Foun	Konstrusaun Sala Internamentu ba 20 Kamas HR Covalima	Covalima	Covalima	Debos	\$ 382,788
MS	Projectu Foun	Konstrusaun edifisio Laboratorio HR Covalima	Covalima	Covalima	Debos	\$ 263,312
MS	Projectu Foun	Extensaun Sala de Operasaun HR Covalima	Covalima	Covalima	Debos	\$ 60,000
MS	Projectu Foun	Konstrusaun Sala ICU 6 Kamas HR Covalima	Covalima	Covalima	Debos	\$ 279,256
MS	Projectu Foun	Rehabilitasaun Sala Emergencia HR Covalima	Covalima	Covalima	Debos	\$ 75,000
MS	Projectu Foun	Konstrusaun Sala Internamentu 20 Kamas HR Maliana	Bobonaro	Maliana	Holsa	\$ 448,575
MS	Projectu Foun	Konstrusaun Sala internamentu iha Sentru Saude Comoro	Dili	Dom Aleixo	Comoro	\$ 250,000
MS	Projectu Foun	Konstrusaun Sala Maternidade iha Sentru Saude Becora	Dili	Cristo rei	Becora	\$ 250,000
MS	Projectu Foun	Konstrusaun sala ICU ba 6 Kamas iha HOREX	Baucau	Baucau	Tirilolo	\$ 250,000

Orgaun	Status Projetus	Naran Projetus	Munisipiu	Postu Administrativu	Sukus	Orsamento
MS	Projectu Foun	Konstrusaun ba Postu Saude no uma ba Professional Saude iha Teritorio Laran	Multy Municipios	Multy Posto Admin.	Multy Sukus	\$ 1,038,655
<b>Total MS</b>						<b>\$ 5,756,264</b>
MTCI	Projectu Foun	Konstrusaun Infraestruturas Bazikas iha Sitis Turistikas Jaco-Walusere-Lautem	Lautem			\$ 95,000
MTCI	Projectu Foun	Konstrusaun Site works iha Lagoa Welenas - Manufahi	Manufahi			\$ 95,000
MTCI	Projectu Foun	Konstrusaun Infraestruturas Bazikas iha Sitis Turistikas Ramelau	Ainaro			\$ 95,000
MTCI	Projectu Foun	Konstrusaun Jardim Aikase iha Kampung Alor	Dili			\$ 95,000
<b>Total MTCI</b>						<b>\$ 380,000</b>
Bambu	Projectu Foun	Projetu Konstrusaun Moru, Konstrusaun Box Culvert no Konstrusaun Postu Siguransa	Liquisa	Bazartete	Tibar-Aldeia Turleu	\$ 68,701
<b>Total Bambu</b>						<b>\$ 68,701</b>
<b>TOTAL</b>						<b>\$ 61,002,310</b>





República Democrática de Timor-Leste

Preparadu ba Governu República Democrática Timor-Leste husi Ministériu Finansas



MINISTÉRIU FINANSAS

Torre MinisteriU Finansas, Aitarak-Laran , Díli, Timor-Leste

Website - [www.mof.gov.tl](http://www.mof.gov.tl)