



Anexo XX
Outras informações
consideradas necessárias
pele Governo

DESENVOLVIEMNTU
MUNISIPIU

2023

Indíse

Introdusaun	4
PARTE A: Sumariu Estatistika Munisipal	5
Mapa 1. Lina Kiak Municipiu	5
Mapa 2. Hasae Kualidade Be'e Mos iha Municipiu	6
Mapa 3. Proporsaun Uma kain Privadu ne'ebe uza Fasilidade Saniamentu	7
Mapa 4. Proporsaun Uma kain ne'ebe involve iha Produsaun Agrikultura	8
Mapa 5. Inkrisaun Neto ensino Basico iha Municipiu	9
Mapa 6. Proporsaun Populasaun ne'ebe ekonomia la activo.....	10
PARTE B: Sumariu Despeza Munisipiu.....	11
Sumariu Orsamentu Munisipiu tuir programas	11
Grafiku 1 : Total orsamentu perkápita	13
Grafik 2 : Despezas tuir munisipius (%).....	14
Grafik 3 : Despezas tuir programas munisipius (%)	14
Grafik 4 : Programas Desenvolvimentu Munisipius	15
Grafiku 5 : PDIM, PNDS, UKL, PMOPA no PMOHA tuir Municipiu.....	15
Grafiku 6 : PNDS no UKL.....	16
Grafik 7 : PNDS.....	16
Grafik 8 : U K L.....	17
Grafik 9 : Orsamentu Programa PMOPA	17
Grafik 10 : Programa PMOHA	18
Grafik 11 : Orsamentu PDIM.....	18
PARTE C : Perfil no Orsamentu MUNISIPIU husi programa PRIORIDADES	19
1. ADMINISTRASAUN MUNISIPAL AILEU	19
2. ADMINISTRASAUN MUNISIPAL AINARO	22
3. AUTORIDADE MUNISIPAL BAUCAU	25
4. AUTORIDADE MUNISIPAL BOBONARO	28
5. ADMINISTRASAUN MUNISIPAL COVALIMA.....	31
6. AUTORIDADE MUNISIPAL DILI.....	34
7. AUTORIDADE MUNISIPAL ERMERA	37
8. ADMINISTRASAUN MUNISIPAL LAUTEM	40

9. ADMINISTRASAUN MUNISIPAL LIQUISA.....	43
10. ADMINISTRASAUN MUNISIPAL MANATUTO	46
11. ADMINISTRASAUN MUNISIPAL MANUFAHI.....	49
12. REJIAUN ADMINISTRATIVA ESPESIAL OE-CUSSE AMBENO	52
13. ADMINISTRASAUN MUNISIPAL VIQUEQUE	55
14. ADMINISTRAUN MUNISIPIU ATAÚRO.....	59
Lista programa desenvolvimentu nivel munisipiu no nasional.....	61
<i>Tabela I – Lista projetu Programa Desenvolvimentu Integradu Munisipius.</i>	<i>61</i>
<i>Tabela II – Lista Programa Mão-de-Obras Postu Administrativus (PMOPA).</i>	<i>64</i>
<i>Tabela III – Lista Programa Nasional Desenvolvimentu Sukus (PNDS).</i>	<i>65</i>
<i>Tabela IV – Lista Uma Kbi’it Laek (UKL).</i>	<i>75</i>
<i>Tabela V – Lista Programa Movimentasaun Hafoun Aldeia (PMOHA).</i>	<i>93</i>
<i>Tabela VI – Lista Projetu Liña Ministeriu no Ajensia sira.</i>	<i>93</i>

INTRODUSAUN

Livru n^o. 3B konsidera nudar dokumentus ida ne'ebe presiza informa ba pública konaba despesas Estadu ne'ebe kontribui ba desenvolvimentu munisipius too iha nivel suku inklui mos atividades sira implementa husi nivel Nasional no apoio financeira husi Parseria Desenvolvimentu tuir Ministeriu/Ajensia.

Atu kumpri kona-ba implementasaun Planu Estratejiku Desenvolvimentu (PED) 2011-2030. Husi idane'e VIII Governu Konstitusional realiza Roteiru ida ne'ebe defini ona setór 3 (tolu) fundamental mak "desenvolvimentu kapital sosial, ekonomiku no infraestruturas básika inklui setór Institucional".

Refere paragrafu anterior, prioridades elaborasaun orsamentu proposta orsamentu 2020-2023 presiza baseia ba prinsipiu planeamentu integradu no desenvolvimentu modelár ne'ebe hatuur iha aréa investimentu boot 5, mak hanesan:

- Bein-Estar Sosiál, Protesaun no Sidadania.
- Investe iha Ekonomia no Finansas Públicas Nasaun
- Hadi'a Konektividade Nasionál
- Konsolidasaun no Reforsu Defesa, Seguransa no Relasoens Esterna no
- Konsolidasaun no Reforsu Justisa, Demokrasia no Direitus Humanus.

Atu konsentra no fokus ba implementasaun programa descentralizasaun munisipius, politika Governu através Ministeriu Administrasaun Estatal hamosu ona iniciativa lubuk ida hodi desenvolve dadauk nivél lokal husi nivél Posto Administrativu to'o iha nivél Aldeia atu implementa:

- Programa Desenvolvimentu Integradu Munisipius (PDIM);
- Programa Nasional Desenvolvimentu Suku (PNDS)
- Programa Mão-de-Obra Postu Administrativu (PMOPA)
- Programa Movimentu Hafoun Aldeia (PMOHA)
- Programa Uma Kb'it Laek (UKL)

Programa hirak ne'e politika VIII Governu Konstitusional sei kontinua implementa husi tinan 2023 hodi fó atensaun maka'as ba investimentu básika ba bein-estár setór saúde, edukasaun no ekonomia iha nivél rurais tuir kriteriu no kompozisaun populasaun, klasifikasaun area remota, remota liu no remota teb-tebes.

Dokumentu ida ne'e sei informa mos ba pública konaba despesas sira ne'ebe ninia benefisiu direita ba comunidade.

PARTE A: SUMARIU ESTATISTIKA MUNISIPAL

Mapa 1. Lina Kiak Municipiu

Tuir peskiza padraun moris Timor-Leste (TLSLS) ne'ebe kompleta 2014-2015 foin lalais ne'e hatudu ninia signifikan katak lina probresa ou kiak iha Timor-Leste redus uioan kompara iha tinan 2007 ne'ebe monu iha liu husi 80% husi \$.25.14/ema ba vida moris, agora tun mai iha 42% tinan 2014.

Tuir Mapa Estatistika hatudu katak;

1. Municipio Oecusse ne'ebe transforma ona nudar RAEOA-ZEESM hatudu lina probreza ne'ebe sei a'as ho pursentu 62%
2. Municipio Liquica, Ermera, Manatuto, Manufahi Bobonaro, Ainaro no Covalima diak uitoan
3. Municipio Dili, Aileu, Baucau, Viqueque no Lospalos iha lina probreza ne'ebe Diak.

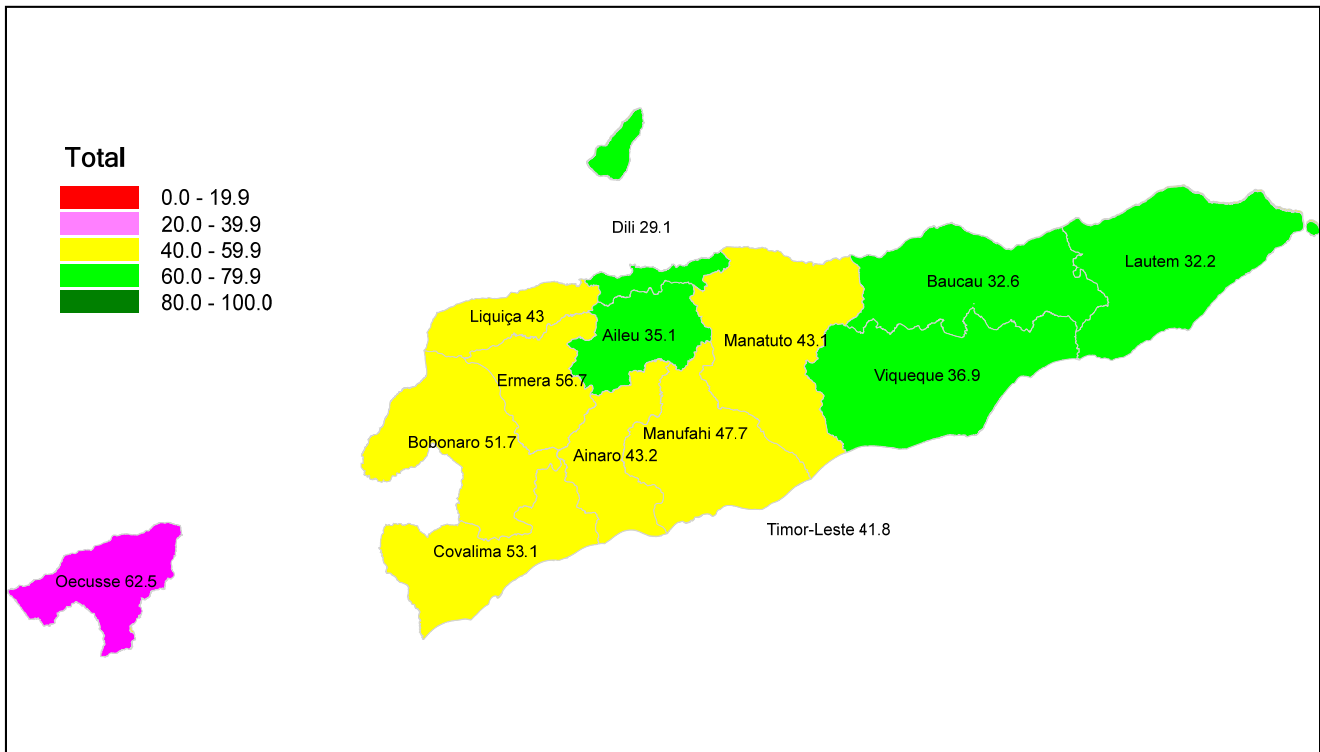

Fontes Dadus; GDS- Timor-Leste Living Standard Survey 2014

Mapa 2. Hasae Kualidade Be'e Mos iha Municipiu.

Dadus Estatistika Censu Populasaun no Uma Kain 2015, hatudu katak populasaun ne'ebe asesu ba be'e matan ne'ebe diak, hodi garante protesaun husi infeksaun liu-liu husi fezes. Be'e matan bai-bain ne'ebe mak hadia ona maka hanesan be'e torneira, posu ne'ebe'e protejidu, posus artezianus no halibur udan been. Fontes ne'ebe mak seidauk hetan protesaun mak inklui mota, lagus, lagoas, belorin no fonte seluk ne'ebe'e nakloke ba infeksaun no bele fahe moras hanesan tifu, kolera no dizenteria, ho nune'e hatudu iha mapa estatistika katak iha municipius balun mak seidauk asesu be'e matan hodiak mak hanesan tuir mai ne'e;

- Iha Municipiu Oecusse ne'ebe transforma ona nudar RAEOA-ZEESM, Covalima no Viqueque foin atinji 40-58.9%
- Municipiu Bobonaro, Ainaro, Manufahi no Lautem atinju ona 60 -79.9% ne'ebe asesu be'e matan ho diak
- Municipiu Dili, Liquica, Aileu, Ermera, Manatuto no Baucau Asesu ona Be'e Matan ne'ebe mos ho diak liu.

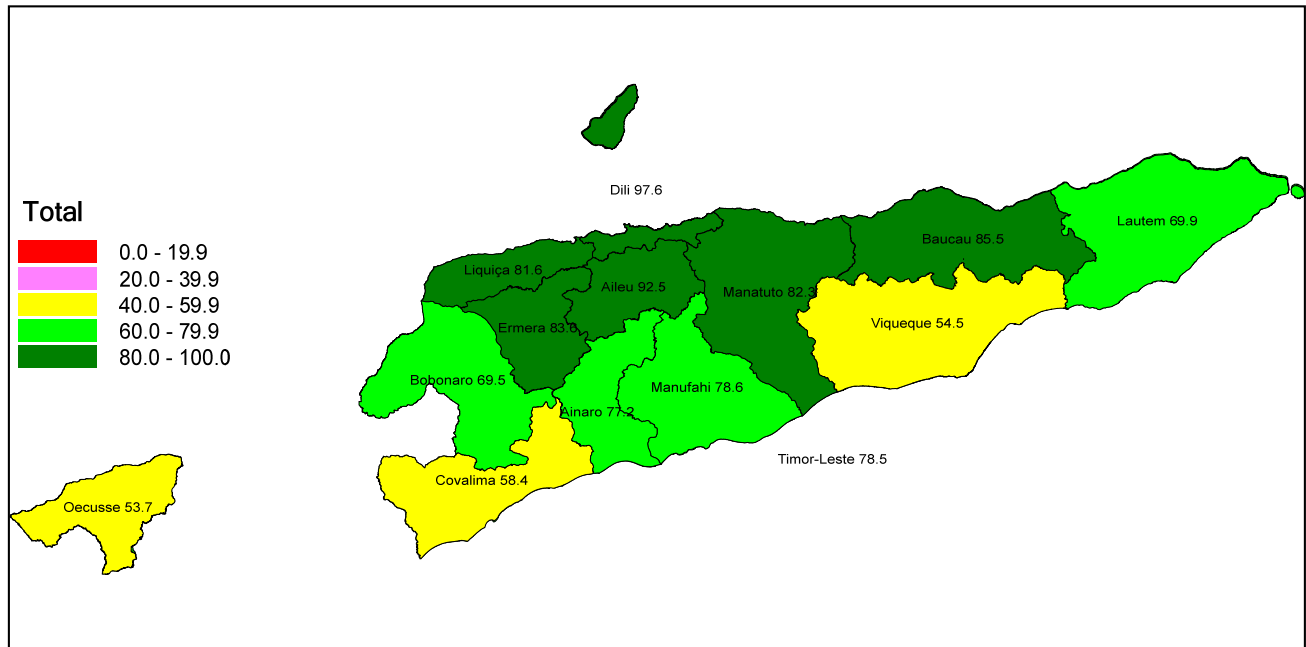

Fontes Dadus; GDS: General Directorate of Statistics_Census Population and Housing 2010 and 2015

Mapa 3. Proporsaan Uma kain Privadu ne'ebe uza Fasilidade Saniamentu

Tuir Dadus Estatistika hatudu, Uma kain privadu ne'ebe iha fasilidade saniamentu ho diak katak atu haketak foer no hasai husi ema no kontamina ba ema seluk fali ne'e inklui deskarga sintina, koneksaun sistema esgotu kanalizadu, deskarga/pour flush ba latrinas posu, ventiladu latrina diak (VLD) no latrina ho laje.

Basea ba Dadus mapa Estatistika ne'ebe hatudu tuir municipiu mak hanesan tuir mai ne'e

- Municipiu Ainaro, Baucau no Viqueque foin atinji 20 -39.9% hatudu katak saniamentu basiku hetan kualifikasaun sei a'at uitoan.
- Municipiu Ainaro, Bobonaro, Covalima, Ermera, Liquica, Lautem Manufahi no Oecusse atinji ona 40-59.9% hatudu katak Diak uitoan
- Municipiu Dili Hetan Daiak liu no Municipiu manatuto hetan 60-79.9% diak.

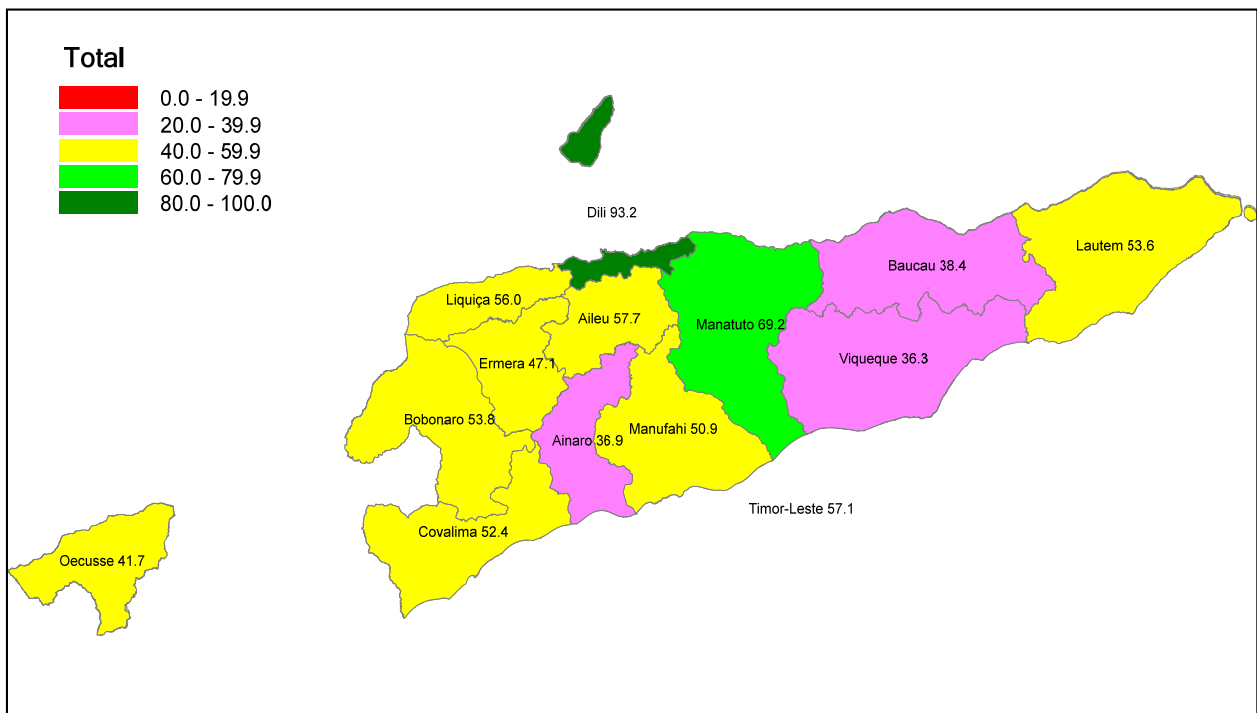

Fontes Dadus:

GDS: General Directorate of Statistics_Census Population and Housing 2010

GDS: General Directorate of Statistics_Census Population and Housing 2015

Mapa 4. Proporsaan Uma kain ne'ebe involve iha Produsaun Agrikultura.

Tuir Dadus Census Populasaun no Uma kain 2015 hatudu katak kuaze maioria Populasaun iha Timor-Leste presta servisu iha agrikultura, menus Municipio Dili mak iha 20-39.9% tanba Dili hanesan Kapital ba Municipiu hotu iha Timor-Leste.

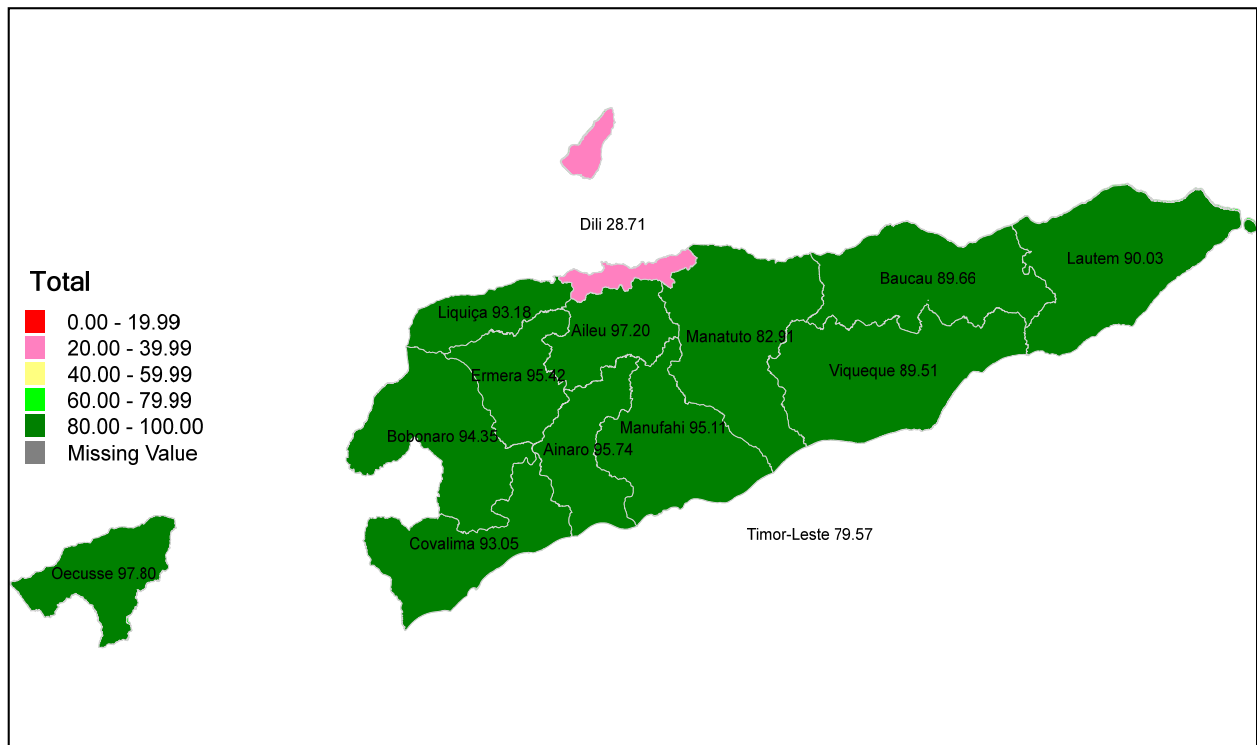

Fontes Dadus: GDS: General Directorate of Statistics_Census Population and Housing 2015

Mapa 5. Inkrisaun Neto ensino Basico iha Municipiu

Tuir dadus Estatistika hatudu katak Jeralmente iha Timor-Leste labarik barak mak atende ona eskola ensinu basiku, menus Municipiu Ermera, Aileu no Manatuto mak foin atinji 60-79.9% labarik ba eskola ensinu basiku.

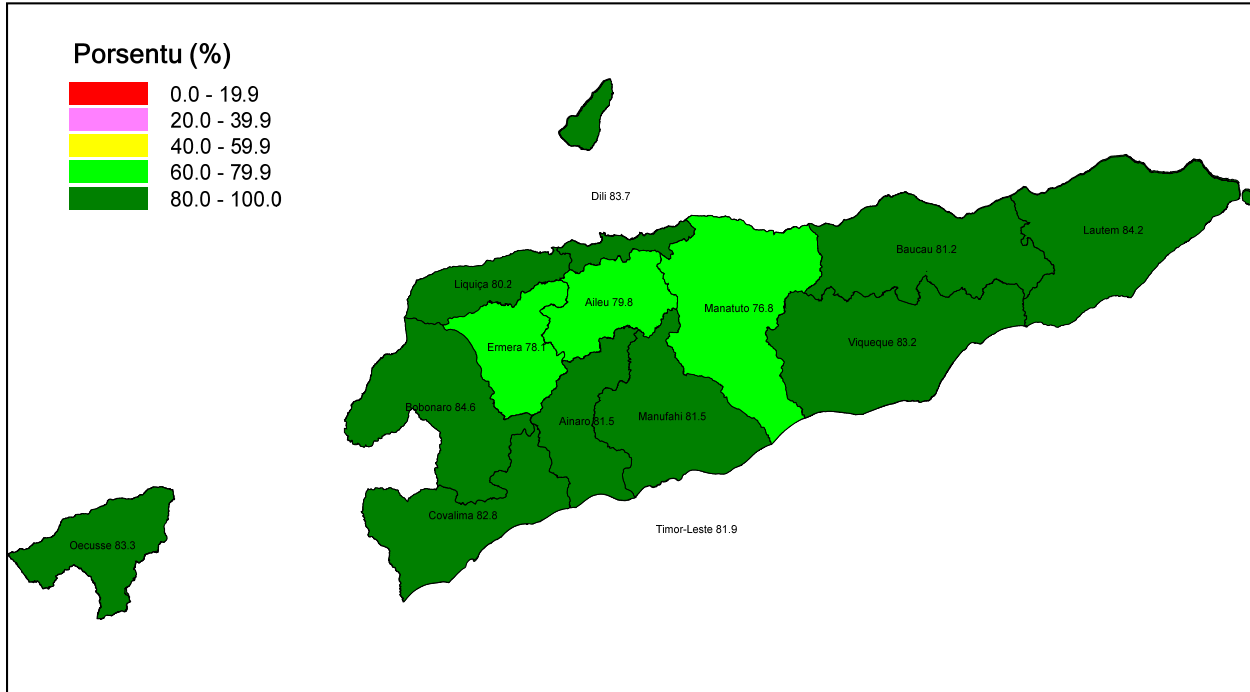

Fontes Dadus:

GDS: General Directorate of Statistics_Census Population and Housing 2010

GDS: General Directorate of Statistics_Census Population and Housing 2015

Mapa 6. Proporsaan Populasaun ne'ebe ekonomia la activo

Tuir Dadus Estatistika, Census Populasaun no Uma Kain 2015 hatudu katak:

- Municipiu Ermera, Bobonaro, Ainaro no Oecusse ho mapa kor Pink hatudu 20-39.9% Populasaun ne'ebe nia ekonomia la aktivu tanba la servisu, katuas, moras, la eskola no seluk tan.
- Mapa ho kor kinur hatudu 40-59.9% Populasaun ne'ebe partisipa iha dezenvolvimentu ekonomia maibe sidauk atinji ba kualidade ida ne'ebe suficiente.

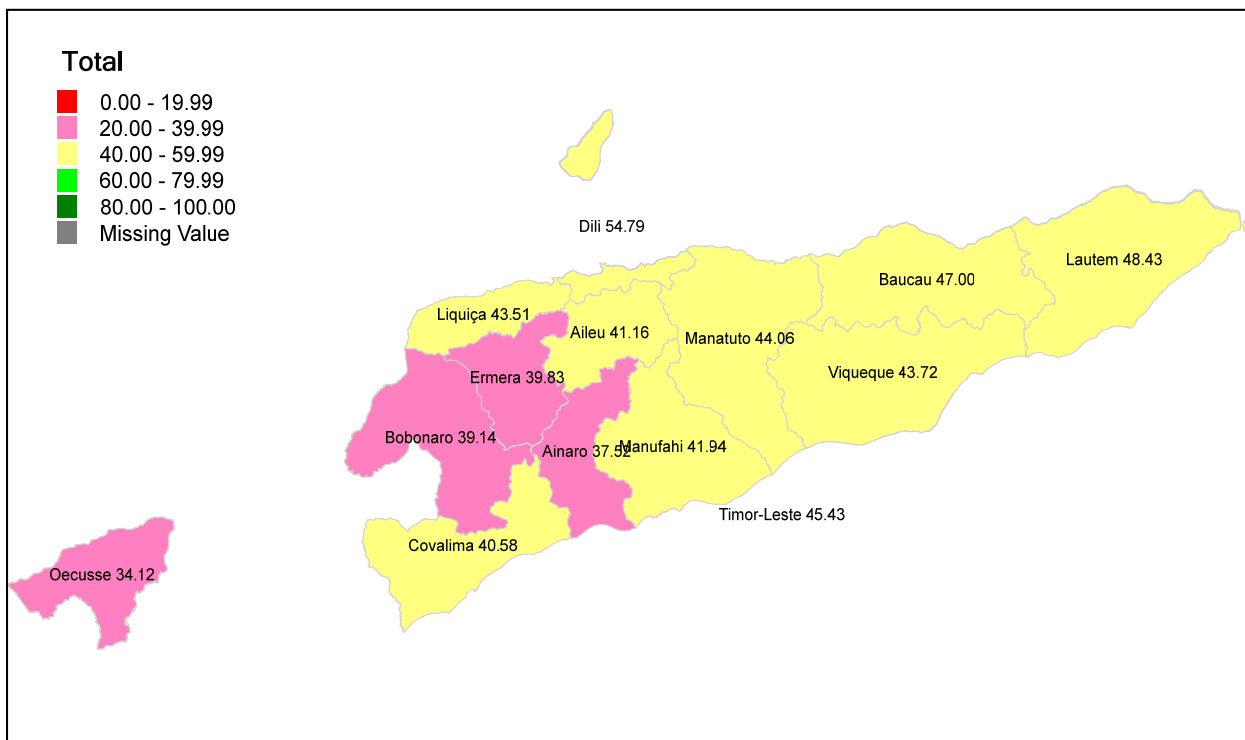

Fontes Dadus: GDS: General Directorate of Statistics_Census Population and Housing 2015

PARTE B: SUMARIU DESPEZA MUNISIPIU

Sumariu Orsamentu Munisipiu tuir programmas

Politika VIII Governu Konstituisional aloka ona orsamentu proprio ba Autoridade no Administrasaun Munisipal inkluindu FEDA iha tinan 2023 hamutuk tokon \$94.5 ka 5% husi total orsamentu Administrasaun Sentral. Husi total ne'e distribui tuir programmas, representa, programa estradas no pontes 6%, desenvolvimentu rural no urbanu 7%, seguransa nasional 1%, assessu justisa 6%, agrikultura 5%, agua no saneamentu 6%, saude 7%, eduksaun no formasaun 28%, igualdade jeneru no inklusaun sosial 2%, turismu 10%, boa governasaun no jestaun institucional 32%, bolsu estudu 0.3%, transporte maritimu 2%, eletrisidade 1%, porto 1% no programa teknolojia no informatiku 0.1%. Desagregasaun despesas sei justifika tuir pajina orsamentu Autoridade no Administrasaun Munisipal ida-idak.

Despesas Municipius tuir Programmas	
<i>Programa 026: Estradas e Pontes</i>	5,218,970
<i>Programa 028: Desenvolvimento Rural e Urbano</i>	6,878,720
<i>Programa 366: Segurança Nacional</i>	659,686
<i>Programa 392: Acesso à Justiça</i>	5,255,726
<i>Programa 510: Boa Governação e Gestão Institucional</i>	30,500,378
<i>Programa 797: Agricultura</i>	4,984,282
<i>Programa 798: Água e Saneamento</i>	6,082,258
<i>Programa 805: Saúde</i>	6,444,557
<i>Programa 979: Educação e Formação</i>	26,777,168
<i>Programa 980: Igualdade de Género e Inclusão Social.</i>	1,580,307
<i>Programa 982: Turismo</i>	9,576,639
<i>Programa 314: Bolsas de Estudo</i>	300,000
<i>Programa 502: Transportes</i>	2,000,000
<i>Programa 802: Eletricidade</i>	679,000
<i>Programa 874: Portos</i>	515,000
<i>Programa A08: Tecnologia de Informação e Comunicação</i>	100,000
Total Excluindo FEDA	81,067,298
Total inkluindo FEDA	94,467,298

Alokasaun despesas pur programa ba Autoridade no Administrasaun Munisipal, inklui ona alokasaun orsamentu ba programmas principal ba desenvolvimentu munisipius, postu, suku no aldeia, hanesan, programa desenvolvimentu integradu municipal (PDIM), programa mão-de-obra postu administrativu (PMOPA), programa nasional desenvolvimentu suku(PNDS), programa movimentu hafoun aldeia(PMOHA), programa uma kb'it laek (UKL) no projetu sira husi nivel nasional ne'ebe implementa iha direita sai hanesan mos programa desenvolvimentu iha munisipiu. Detalhus deskreve iha tabela tuir ne'e:

Munisipius	PDIM			PNDS						PMOPA			PMOHA	UKL									Total		
	A.D.N	Munisipiu	Total	RSS			Regular			Total	Sub_yensaun	Ops		Total	Regular			Plus-A			Plus-B			Total	
				Infra.	Ops	Total	Infra.	Ops	Total						Infra.	Ops	Total	Infra.	Ops	Total	Infra.	Ops			Total
Aileu	-	1,000,000	1,000,000	-	-	-	1,332,750	182,250	1,515,000	1,515,000	380,000	20,000	400,000	20,000	1,686,366	49,500	1,735,866	2,912,000	78,000	2,990,000	770,923	22,668	793,591	5,519,457	8,454,457
Ainaro	152,855	63,752	216,607	-	-	-	946,750	123,250	1,070,000	1,070,000	380,000	20,000	400,000	40,000	1,073,142	31,500	1,104,642	2,016,000	54,000	2,070,000	296,509	8,719	305,227	3,479,869	5,206,476
Atauro	-	547,000	547,000	-	-	-	238,500	31,500	270,000	270,000	95,000	5,000	100,000	-	255,510	7,500	263,010	490,000	15,000	505,000	-	-	-	768,010	1,685,010
Baucau	-	292,647	292,647	-	-	-	2,667,250	352,750	3,020,000	3,020,000	570,000	30,000	600,000	60,000	3,015,018	88,500	3,103,518	5,488,000	147,000	5,635,000	1,008,130	29,643	1,037,773	9,776,291	13,748,938
Bobonaro	71,496	209,747	281,243	84,000	7,000	91,000	2,174,250	290,750	2,465,000	2,556,000	570,000	30,000	600,000	40,000	2,555,100	75,000	2,630,100	4,928,000	132,000	5,060,000	830,225	24,412	854,636	8,544,736	12,021,980
Covalima	-	98,972	98,972	-	-	-	1,329,000	176,000	1,505,000	1,505,000	665,000	35,000	700,000	40,000	1,533,060	45,000	1,578,060	2,912,000	78,000	2,990,000	474,414	13,950	488,364	5,056,424	7,400,396
Dili	67,086	500,000	567,086	120,000	10,000	130,000	1,089,000	171,000	1,260,000	1,390,000	475,000	25,000	500,000	20,000	153,306	4,500	157,806	1,036,000	33,000	1,069,000	1,838,354	54,055	1,892,409	3,119,215	5,596,301
Ermera	-	317,602	317,602	-	-	-	2,374,500	310,500	2,685,000	2,685,000	570,000	30,000	600,000	60,000	2,657,304	78,000	2,735,304	4,928,000	132,000	5,060,000	1,008,130	29,643	1,037,773	8,833,077	12,495,679
Lautem	17,530	368,936	386,466	120,000	10,000	130,000	1,503,000	202,000	1,705,000	1,835,000	570,000	30,000	600,000	20,000	1,737,468	51,000	1,788,468	3,136,000	84,000	3,220,000	948,828	27,899	976,727	5,985,195	8,826,661
Liquica	17,185	315,247	332,432	-	-	-	1,003,250	131,750	1,135,000	1,135,000	331,787	17,462	349,249	20,000	1,175,346	34,500	1,209,846	1,792,000	48,000	1,840,000	948,828	27,899	976,727	4,026,573	5,863,254
Manatuto	129,052	814,713	943,765	72,000	6,000	78,000	1,389,000	186,000	1,575,000	1,653,000	570,000	30,000	600,000	-	1,584,162	46,500	1,630,662	2,450,000	75,000	2,525,000	533,815	15,693	549,508	4,705,170	7,901,935
Manufahi	-	687,662	687,662	-	-	-	1,364,250	180,750	1,545,000	1,545,000	380,000	20,000	400,000	-	1,481,958	43,500	1,525,458	2,352,000	72,000	2,424,000	593,018	17,521	610,538	4,559,996	7,192,658
RAEOA	-	-	-	36,000	3,000	39,000	833,000	107,000	940,000	979,000	-	-	-	-	613,224	18,000	631,224	1,764,000	54,000	1,818,000	-	-	-	2,449,224	3,428,224
Viqueque	-	1,069,210	1,069,210	48,000	4,000	52,000	1,625,500	214,500	1,840,000	1,892,000	475,000	25,000	500,000	45,000	1,839,672	54,000	1,893,672	1,966,872	60,000	2,026,872	948,828	27,899	976,727	4,897,271	8,403,481
Kustu Operasional husi Nasional (MAE)																	718,000	718,000	718,000	718,000					
Total	455,204	6,285,488	6,740,692	480,000	40,000	520,000	19,870,000	2,660,000	22,530,000	23,050,000	6,031,787	317,462	6,349,249	365,000	21,360,636	627,000	21,987,636	38,888,872	1,062,000	39,950,872	10,200,000	300,000	10,500,000	72,438,508	108,943,449
Projetu husi Instituisaun no Ajensia sira inklui FEDA																							70,868,341		
Total Despesas																							179,811,790		

Husi tabela iha leten akomoda orsamentu ne'ebé nia targetu implementasaun monu ba iha responsabilidade Munisipiu, tantu implementasaun direta iha nivel Munisipius no mos implementasaun husi nivel nasional.

1. Programa Dezenvolvimentu Integradu Munisipal (PDIM) hetan alokasaun hamutuk token \$6.7 ba projetu 68. Projetu 57 aloka direta ba Autoridade no Administrasaun ho montante token \$6.3. Enkuantu projetu 11 ho montante rihun \$455 sei kontinua aloka iha Ajensia Dezenvolvimentu Nasional hodi kontinua fô assistensia.
2. Programa PNDS konsidera nudar programa regular nivel Suku ne'ebe atu implementa iha tinan 2023. Programa ne'e hetan alokasaun orsamentu hamutuk token \$22.5 ne'ebe kompostu husi RSS hamutuk rihun \$520,000 no regular hamutuk token \$22.5.
3. Programa Uma Kb'it Laek (UKL) konsidera nudar programa kontinuasaun hodi kria kondisaun ba komidade kb'it laek sira iha nivel Aldeia iha 2023. Programa ne'e hetan alokasaun orsamentu hamutuk token \$72.4 ne'ebe kompostu husi UKL regular token \$21.9, UKL Pus-A token \$39.9, UKL Plus-B token \$10.5 no kustus operasional ba monitorizasaun husi nivel nasional (MAE) hamutuk \$718,000.
4. Programa programa mão-de-obra postu administrativu (PMOPA) konsidera nudar desenvolvimentu nivel postu administrativu iha 2023 hamutuk token \$6.3.
5. Programa Movimentu Hakb'it Aldeia (PMOHA) konsidera nudar programa basiku ida hodi desenvolve kapasidade no hakb'it komidade aldeia iha 2023 hamutuk rihun \$365,000.
6. Munisipius kontinua hetan kontribuisaun indireita husi orsamentu projetus sira ne'ebe alokadu iha nivel nasional, maibe ninia implementasaun nafatin konstrui iha munisipius hotu-hotu hamutuk token \$70.9 hodi atende 693 projetus inklui projetu sira husi FEDA.

Fontes orsamentu husi nivel nasional no nivel munisipiu ne'ebe implementa iha tinan 2023 sei fô impaktu direita ba kresimentu ekonomia per-kapita ba bens-estar komidade sira nia moris. Detallas per-kapita tuir munisipiu ne'e:

Grafiku 1 : Total orsamentu perkápita

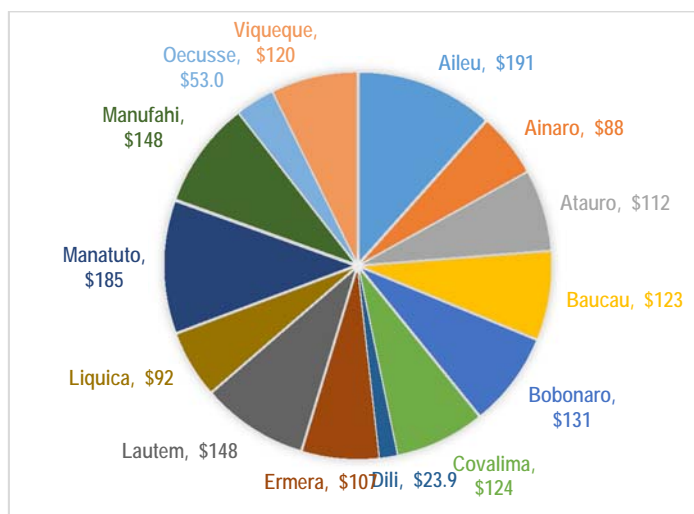

Grafiku 1 : Total orsamentu programa sira ne'ebe kontribui rendimentu per-kapita ba Autoridade no Administrasaun Munisipal ida-idak durante period 2023. Nota katak maioria munisipiu hetan rendimentu

perkapita boot husi alokasaun orsamentu iha periodu 2023 entre \$100 - \$200. Enkuantu munisipiu Ainaro, Dili no Liquisa hetan rendimentu menus husi \$88.

Despezas Propriu Munisipiu

Despezas propriu ne'ebe Governu aloka ba munisipius sira iha tinan 2023 hamutuk tokon \$94.5 inkluidu FEDA. Detallas distribuisaun tuir munisipiu sira hanesan hatudu iha grafiku 2 tuir ne'e.

Grafik 2 : Despezas tuir munisipius (%)

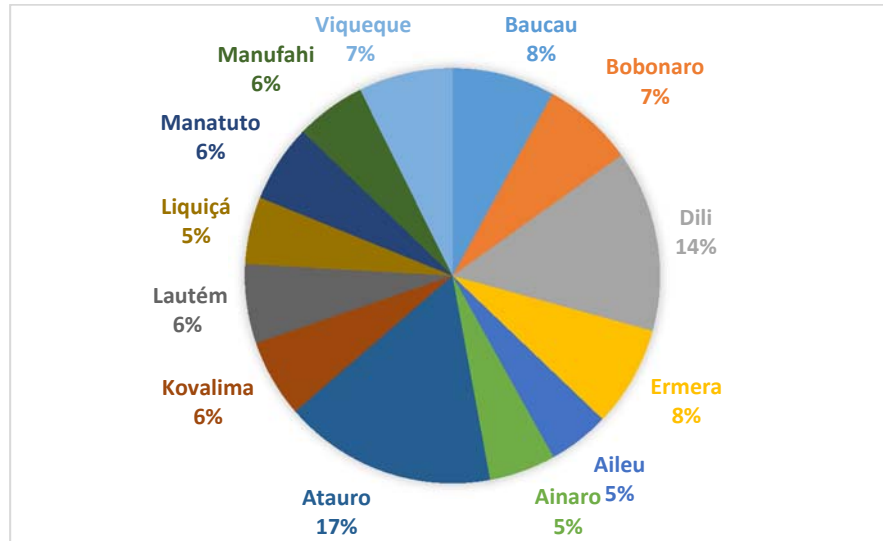

Grafiku 2, mostra katak montante alokasaun boot liu iha Munisipiu Atauro 17% (inkluidu FEDA) no Dili 14%, pur enkuantu Autoridade no Administrasaun husi Munisipal sira seluk hetan alokasaun menus husi 8%. Karik hare husi programas sira ne'ebe implementa iha munisipiu sira bele representa tuir ne'e:

Grafik 3 : Despezas tuir programas munisipius (%)

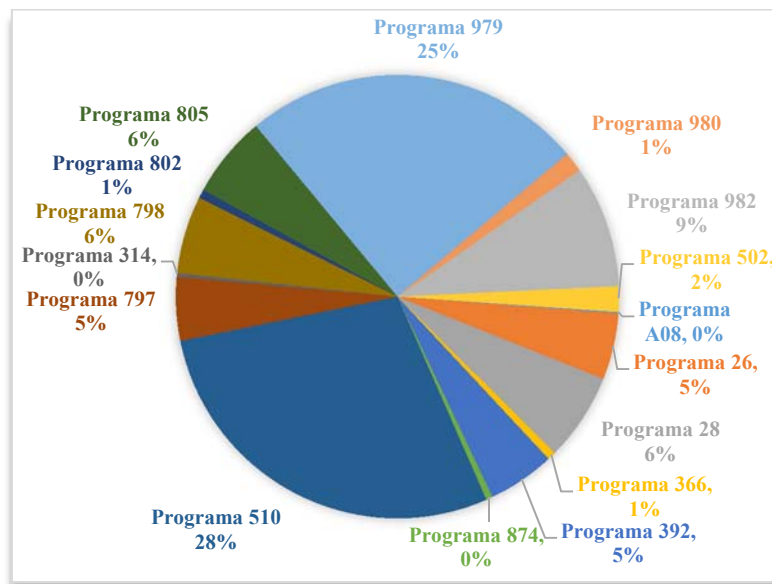

Grafiku 3, mostra katak montante alokasaun boot liu iha programa boa governasaun no institucional 28% no programa edukasaun no formasaun 25%. pur enkuantu programa sira seluk hetan alokasaun menus husi 9%.

Programas Desenvolvementu Munisipius.

Programa desenvolvimento munisipiu sira ba tinan 2023 kompostu husi programa PDIM, PMOPA, PNDS no PMOHA inklui projetu LM no Ajensia sira. Programa desenvolvimento ne'ebe aloka direita iha nivel munisipiu mak programa PDIM no PMOPA, maibe PNDS, UKL, PMOHA, no projetu sira sei aloka iha nivel nasional. Sei Objektivu husi programas hirak ne'e sei kontribui direita ba beins-estar sosial no protesau komunidade hodi dudu kresimentu ekonomia populasaun moris diak tuir objetivu politika ne'ebe iha. Tuir mai, detalhas esplikasaun tuir programa.

Grafik 4 : Programas Desenvolvementu Munisipius

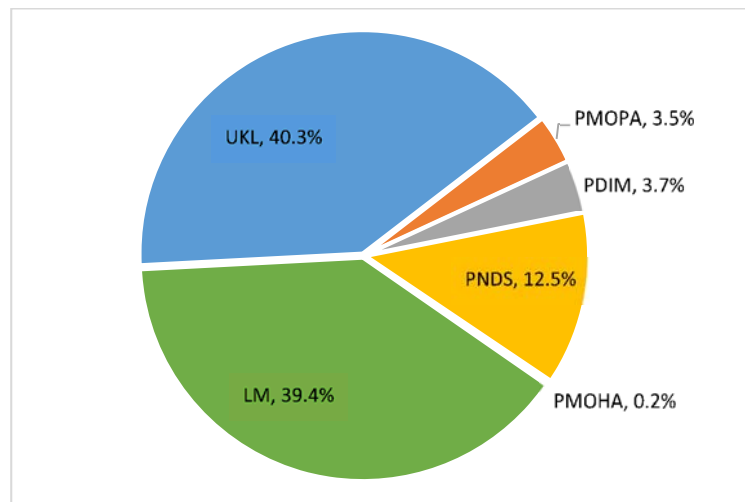

Grafika 4 : Programa desenvolvimento munisipiu kontribui boot liu husi nivel nasional husi programa PNDS, UKL no projetu LM, enkuantu programa propriu munisipiu kontinua hetan alokasaun menus iha orsamentu 2023.

Grafiku 5 : PDIM, PNDS, UKL, PMOPA no PMOHA tuir Munisipiu

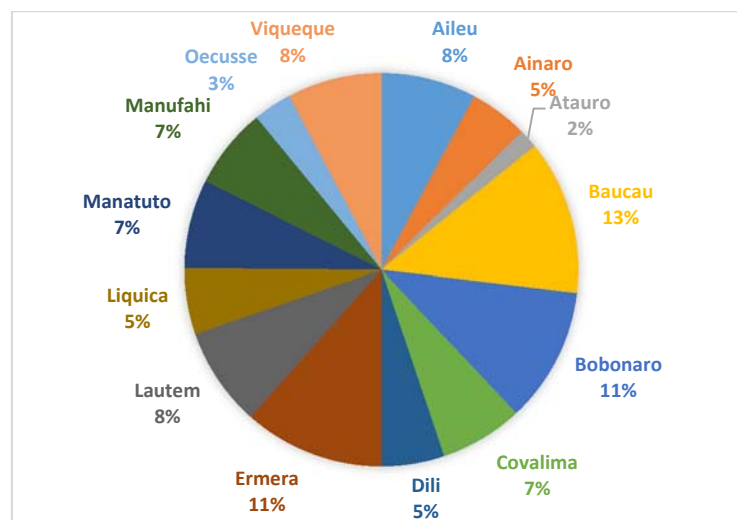

Grafika 5 : Kontribuisaun husi programa PDIM, PNDS, UKL, PMOPA no PMOHA iha grafiku ne'e, mostra katak, munisipiu Baucau, Bobonaro no Ermera hetan alokasaun boot liu 12%-13%. Enkuantu munisipiu sira seluk hetan alokasaun entre 1%-7%.

Grafiku 6 : PNDS no UKL

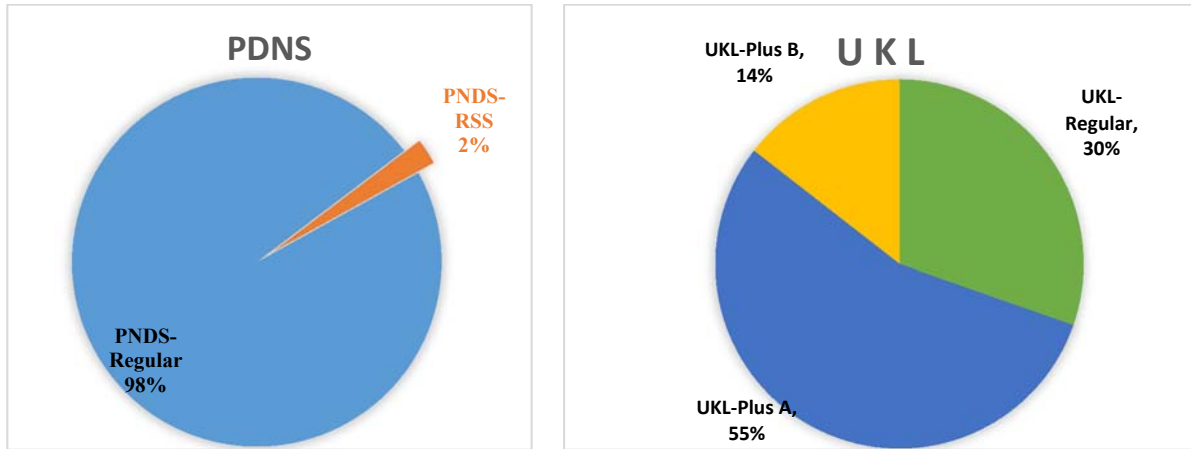

Grafika 6 : Programa PNDS no programa UKL ninia implementasaun sei halao tuir ninia tipu atividades. Programa PNDS maioria aloka ba PNDS-Regular 98% no aloka 2% hodi finaliza konstrusaun rehabilitasaun Sede Sukus. Enkuantu programa UKL fahe ba tipu implementasaun rolu, mak hanesan, UKL-Regular 30%, UKL-Plus A 55% no UKL-Plus B 14%.

Grafik 7 : PNDS

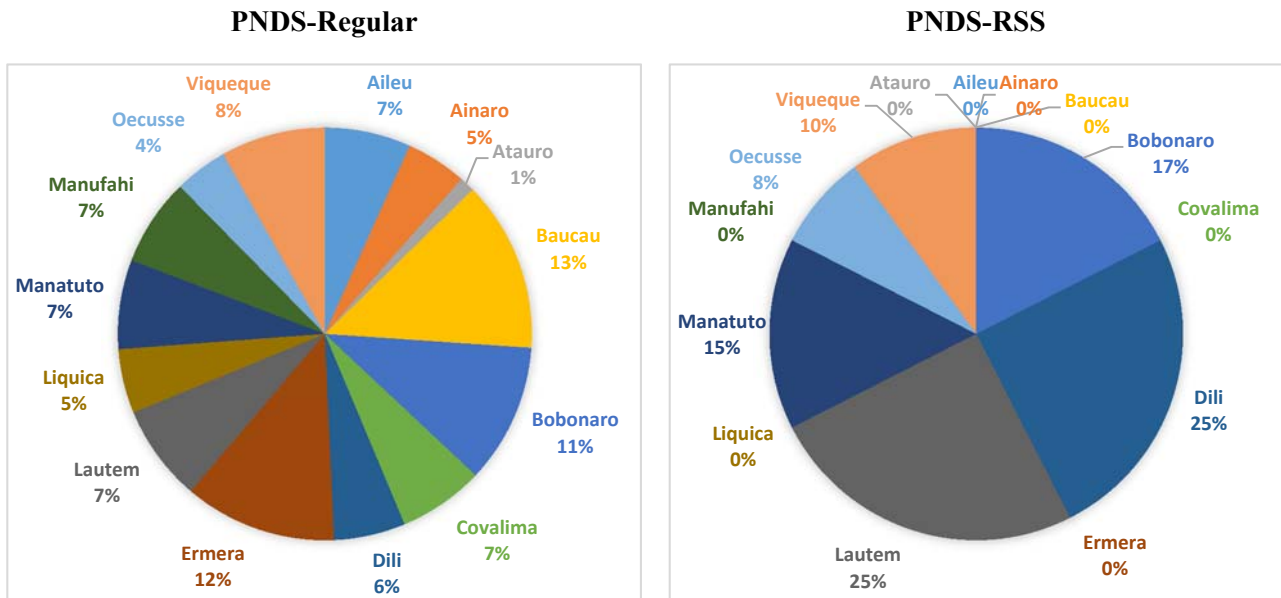

Grafik 7. Programa PNDS sei continua aloka ba munipiu hotu hodi implementa atividades sira ne'ebe hatur ona manual programa refere, maibe ba PNDS-RSS sei continua deit ba rehabilitasaun sede suku ne'ebe seidak konstroi husi tinan anterior sira.

Grafik 8 : U K L

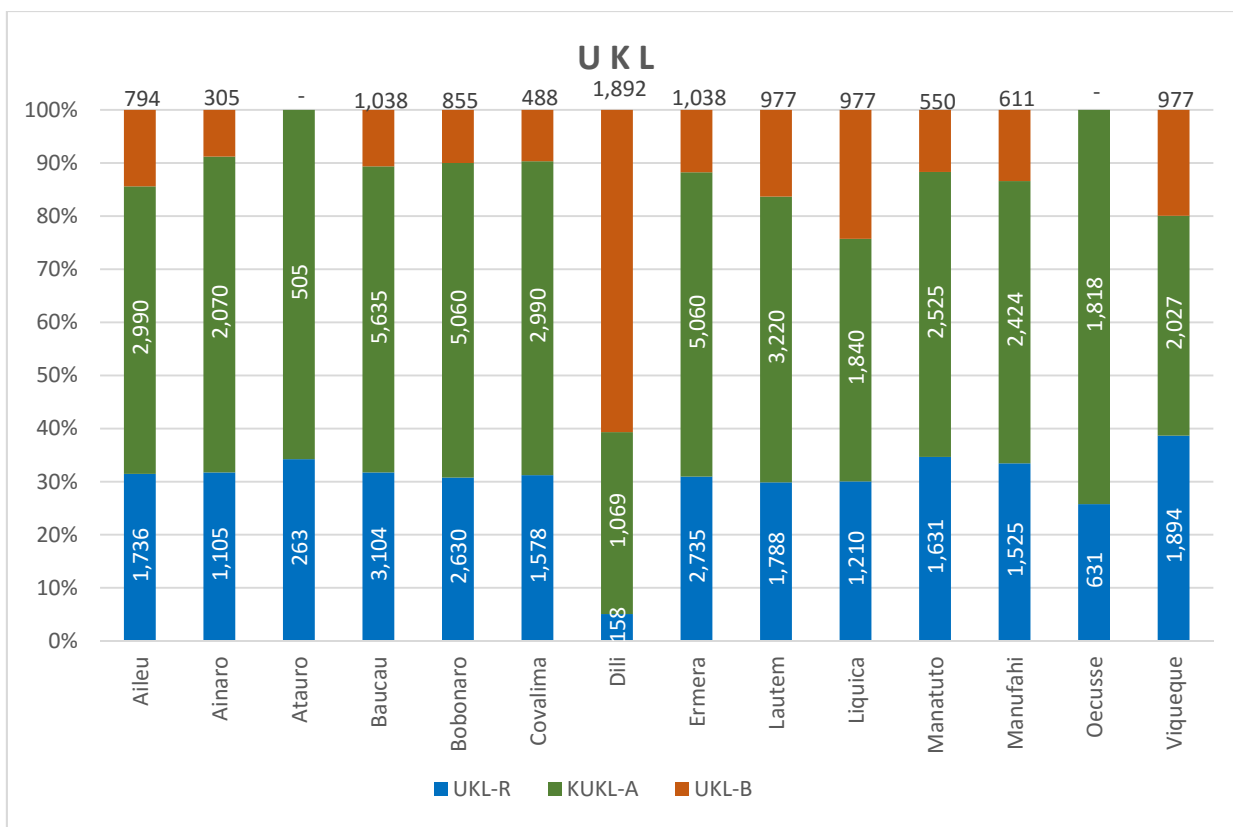

Grafik 8. Programa UKL ba periodu 2023 difini ba tipu 3, mak, UKL-Regular, UKL-PlusA no UKL-PlusB. Nota katak alokasaun UKL-PlusA mak hetan alokasaun 55%, UKL-Regular 30% no UKL-PlusB 14%. Enkuantu munisipiu Atauro no RAEOA lahetan alokasaun husi UKL-Plus A no B iha periodu 2023.

Grafik 9 : Orsamentu Programa PMOPA

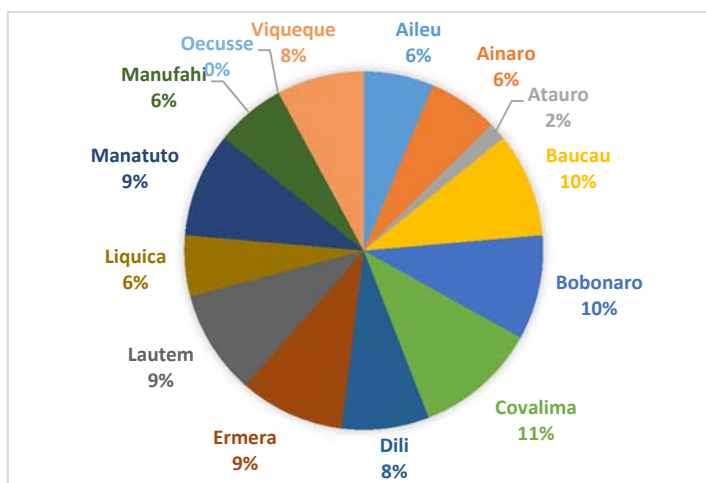

Grafik 9. Programa ida ne'e maioria hetan alokasaun orsamentu husi Administrasaun Central ba munisipiu sira hodi implementa atividade sira iha nivel Postu Administrativu, maibe Postu Administrativu sira iha RAEORA sei kontribui direita husi sira nia orsamentu propriu Rejiaun nian.

Grafik 10 : Programa PMOHA

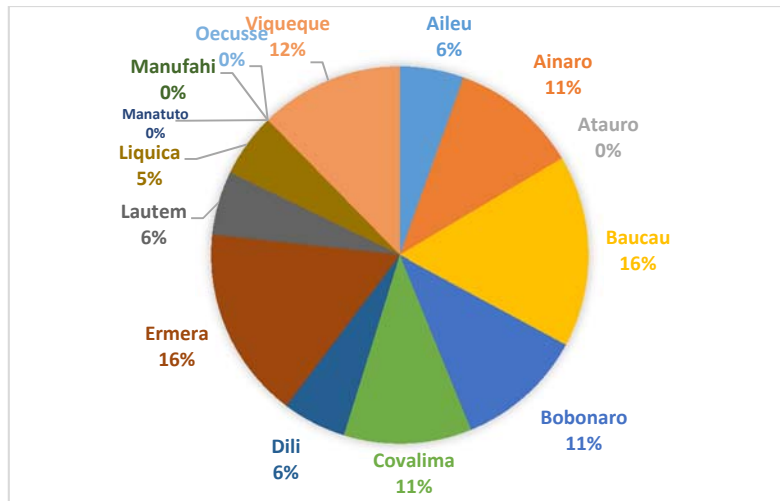

Grafik 10. Programa ne'e maioria hetan atensaun makas iha periodu 2023 hodi implementa atividade iha nivel aldeia, maibe suku sira iha munisipiu Manatuto, Manufahi, Atauro no RAEOA seidak hetan alokasaun orsamentu iha período 2023.

Programa PDIM 2023 hetan alokasaun hamutuk token \$6.7 ba projetu 68. Husi total ne'e, descentraliza iha munisipiu sira hamutuk token \$7.5 ba projetu 57 no projetu sira sei aloka liu husi nivel nasional (A.D.N) hamutuk projetu 11 ho valor hamutuk rihun \$455.

Grafik 11 : Orsamentu PDIM

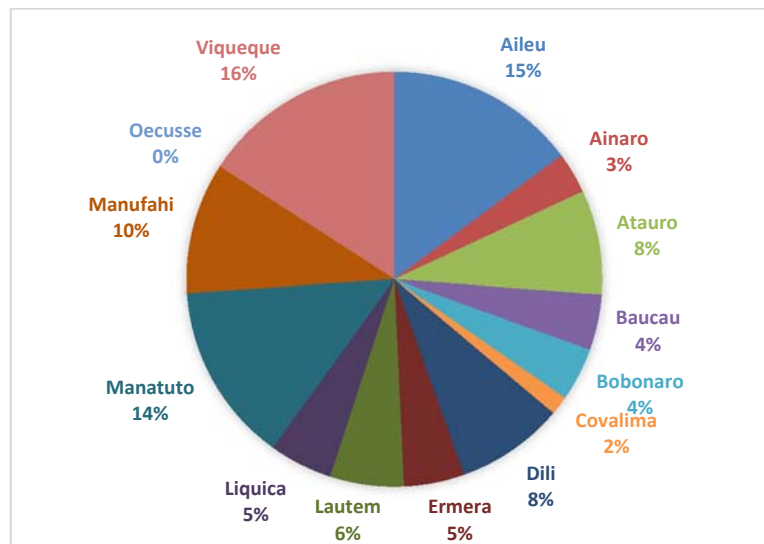

Grafik 11. Alokasaun orsamentu PDIM iha 2023 boot liu entre \$10-\$16 iha Munisipiu Manufahi, Manatuto, Aileu, no Viqueque. Enkuantu munisipiu sira seluk hetan alokasaun menus husi 9%.

1. ADMINISTRASAUN MUNICIPAL AILEU

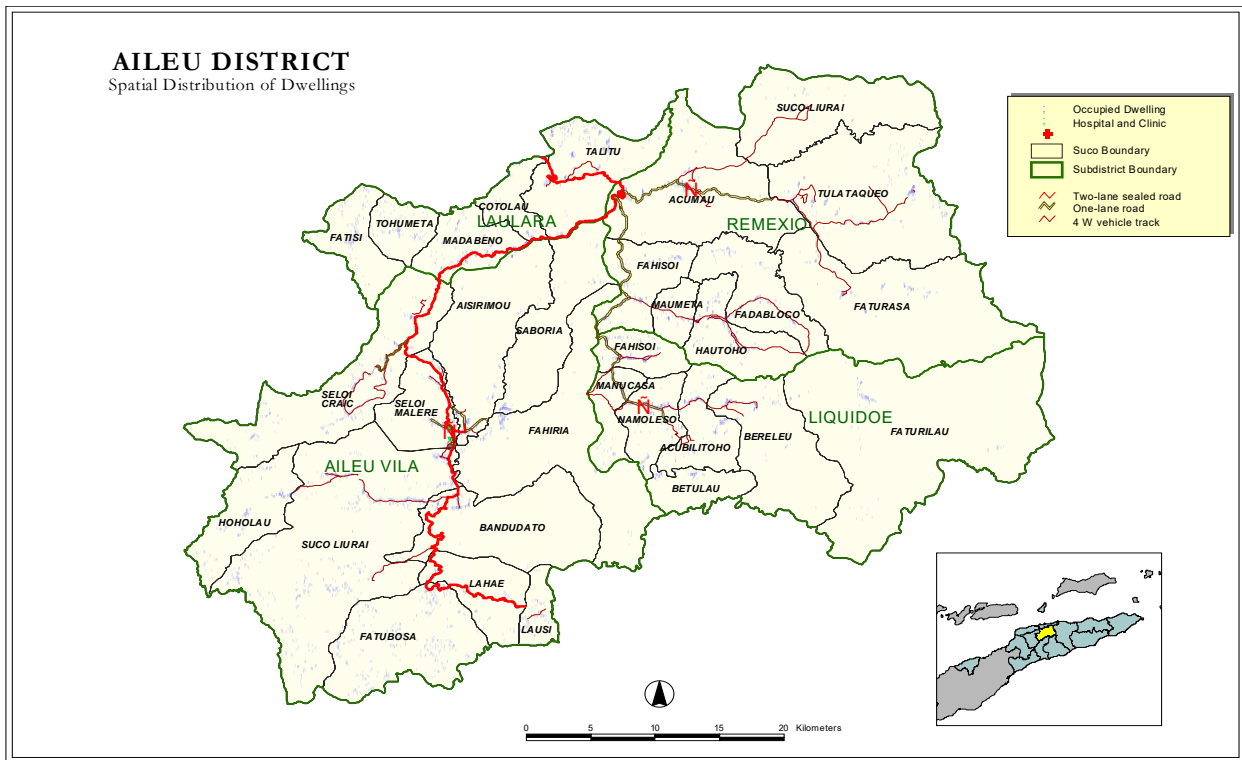

Perfil

Administrasaun Munisipal Aileu lokalizadu iha parte sul Dili, kapital paiz no mapa 1 hatudu pozisaun jeografika Munisipiu Aileu ne'ebé ho luan hamutuk 729 km² ho populasaun ema na'in 44,325 no densidade demografika ema 50.6 ba km², tuir Sensus 2010. Topografia Munisipiu Aileu ne'ebé foho dominante liu ho a'as entre 350 m to'o 1,500 m sukat husi tasi. Kapitál maka Aileu Vila iha foho Mota Mantane ho altitude 913 m. Administrasaun Munisipal Aileu iha Postos Administrativos 4, Sukus 31 no aldeias 139 hanesan hatudu iha tabela 1.1.

Tabela 1.1 Posto Administrativo , Sukus no total Aldeias/Sukus

Aileu Vila		Lahlara		Liquidoe		Remexio	
Sukus	Total Aldeias	Sukus	Total Aldeias	Sukus	Total Aldeias	Sukus	Total Aldeias
Aissirimou	5	Fatise	5	Acubilitoho	3	Acumau	3
Badudato	3	Cotolau	5	Bereleu	5	Fadabloco	7
Fahiria	6	Madabeno	5	Betulau	3	Fahisoi	3
Fatubossa	7	Talitu	4	Fahisoi	3	Faturasa	4
Hoholau	5	Tohumeta	3	Faturilau	2	Hautoho	3
Lahae	5	-	-	Manucassa	2	Suco Liurai	3
Lausi	4	-	-	Namolesso	4	Maumeta	3

Aileu Vila		Laulara		Liquidoe		Remexio	
Sukus	Total Aldeias	Sukus	Total Aldeias	Sukus	Total Aldeias	Sukus	Total Aldeias
Suco Liurai	8	-	-	-	-	Tulataqueo	7
Seloi Malere	6	-	-	-	-	-	-
Saboria	3	-	-	-	-	-	-
Seloi Craic	10	-	-	-	-	-	-

Data husi : MAE no Diresaun Estatistca

Funسیونarius Governu iha Administrasaun Munisipal Aileu inklui:

SES:

1. 107 Polísias,
2. 40 kompostu husi : 37 pessoal Seguransa Sivíl no 3 funسیونarius administrativa
3. 21 Bombeirus

Edukasaun:

1. Professores Ensino Infantil : Publiku (10); Fundasaun (21),
2. Profesores Ensinu Basiku: Públiku (420, Privadu (40);
3. Profesores Ensinu Sekundáriu Geral : Públiku (52) , Fundasaun (18),
4. Profesores Ensinu Sekundáriu Tecnico vocacional. : Publiku (18) : Fundasaun (0)

Saúde:

1. Funسیونariu administrasaun no lojistika : 14
2. Médikus lokais: 45 (inklui espesialistas);
3. Enfermeirus (31)
4. Assistente enfermeiros: 8 ho
5. Parteiros: 24;

Fasilidades saúde ne'ebé iha, maka Sentru Saude (4), Postus Saude (30), Klínika Privadas (1) ho SISCa (33).

MSS :

1. Numero idozus (tinan 60 ba leten) no invalidus ne'ebé simu subsidio iha Munisipiu Aileu hamutuk 3,162 pessoas ne'ebé kompostu husi idozus 3,024 pessoas no invalidus 138 pessoas.
2. Numerus beneficiarius ba program Bolsa da Mãe hamutuk 2,935
3. Numerus Combatentes ba Libertasaun Nasional no beneficiarius ba Martires iha Munisipiu Aileu hamutuk 3,694 pessoas.
4. Total funسیونariu hamutuk 7 mak destaka ba Munisipiu; 3 iha Munisipiu no 4 ba Posto Administrativo, kada Posto Administrativo funسیونariu ida (1).

MAP : 80 Extensionistas

CNE : 7 funسیونarius

Ministeriu Justisa : 10 funسیونarius

MCIA : 6 funسیونarius

MOPTC : 42 funسیونarius

SEJD : 1 funسیونariu

SEPFOPE : 4 funسیونarius

MAE : 65 funسیونarius kompostu husi Diresaun Munisipal 34 ; STAE 7; PNDS 39.

DESPEZAS JERAL ADMINISTRASAUN MUNISIPAL AILEU

Administrasaun Munisipal Aileu iha 2023 hetan alokasaun orsamentu hamutuk tokon \$4.9. Husi total orsamentu hodi assegura desenvolvimentu rurais liu husi kosntrusaun estradas no pontes, eskola, postu saúde, postu administrativo no sede suku sira, saneamentu no atividades sosial inkluzo sira, inklui atividades Programa Mão-de-Obras Postu Administrativu (PMOPA), Programa Desenvolvimentu Integradu Munisipiu (PDIM) no atividade desportivas. Detallas despesas tuir programas hatudu iha tabela tuir ne'e.

047: Administração Municipal de Aileu	4,509,206
<i>Programa 026: Estradas e Pontes</i>	<i>71,142</i>
<i>Programa 028: Desenvolvimento Rural e Urbano</i>	<i>1,000,000</i>
<i>Programa 366: Segurança Nacional</i>	<i>22,658</i>
<i>Programa 392: Acesso à Justiça</i>	<i>12,000</i>
<i>Programa 510: Boa Governação e Gestão Institucional</i>	<i>1,674,235</i>
<i>Programa 797: Agricultura</i>	<i>239,166</i>
<i>Programa 798: Água e Saneamento</i>	<i>71,050</i>
<i>Programa 805: Saúde</i>	<i>183,210</i>
<i>Programa 979: Educação e Formação</i>	<i>1,106,637</i>
<i>Programa 980: Igualdade de Género e Inclusão Social.</i>	<i>111,300</i>
<i>Programa 982: Turismo</i>	<i>17,808</i>

Detallus desagregasaun orsamentu ne'ebe aloka ba programa desenvolvimentu munisipius:

- Programa Desenvolvimentu Integradu Munisipiu (PDIM) hetan alokasaun orsamentu hamutuk tokon \$1 husi husi deit nível munisipiu rasik. Detallus tuir projetu bele hare iha tabela-I;
- Programa Mão-de-Obras Postu Administrativu (PMOPA) hetan alokasaun hamutuk rihun \$400 hodi realiza atividade sira iha nível postu tuir objetivu ne'ebe hatur ona. Detallus tuir projetu bele hare iha tabela-II;
- Programa Nasional Desenvolvimentu Suku (PNDS) hetan alokasaun hamutuk tokon \$1.5. Iha período 2023 munisipiu ne'e hetan deit alokasaun PNDS-Regular no PNDS-RSS la-hetan alokasaun iha período ne'e. Detallus tuir projetu bele hare iha tabela-III;
- Programa Uma Kb'it Laek (UKL) hetan alokasaun hamutuk tokon \$5.5. Husi total ne'e, implementa ba tipu UKL-regular hamutuk tokon \$1.7, UKL-PlusA tokon \$2.9 no UKL-PlusB rihun \$793.5, objetivu husi programa ne'e hodi kria kondisaun ba comunidade sira kbi'it laek munisipiu refere. Detallus tuir projetu bele hare iha tabela-IV;
- Programa Movimentu Hafoun Aldeia (PMOHA) hetan alokasaun hamutuk rihun \$20 hodi realiza no implementa atividade sira nível aldeia tuir objetivu ne'ebe hatur ona. Detallus tuir projetu bele hare iha tabela-V;
- Alende hetan alokasaun husi programa desenvolvimentu munisipiu iha leten, munisipiu Aileu mos hetan implementasaun projetu sira husi nível nasional sira. Desagregasaun projetu sira bele hare iha lista projetu liña ministério no ajensia iha aneksu. Detallus tuir projetu bele hare iha tabela-VI;

2. ADMINISTRASAUN MUNISIPAL AINARO

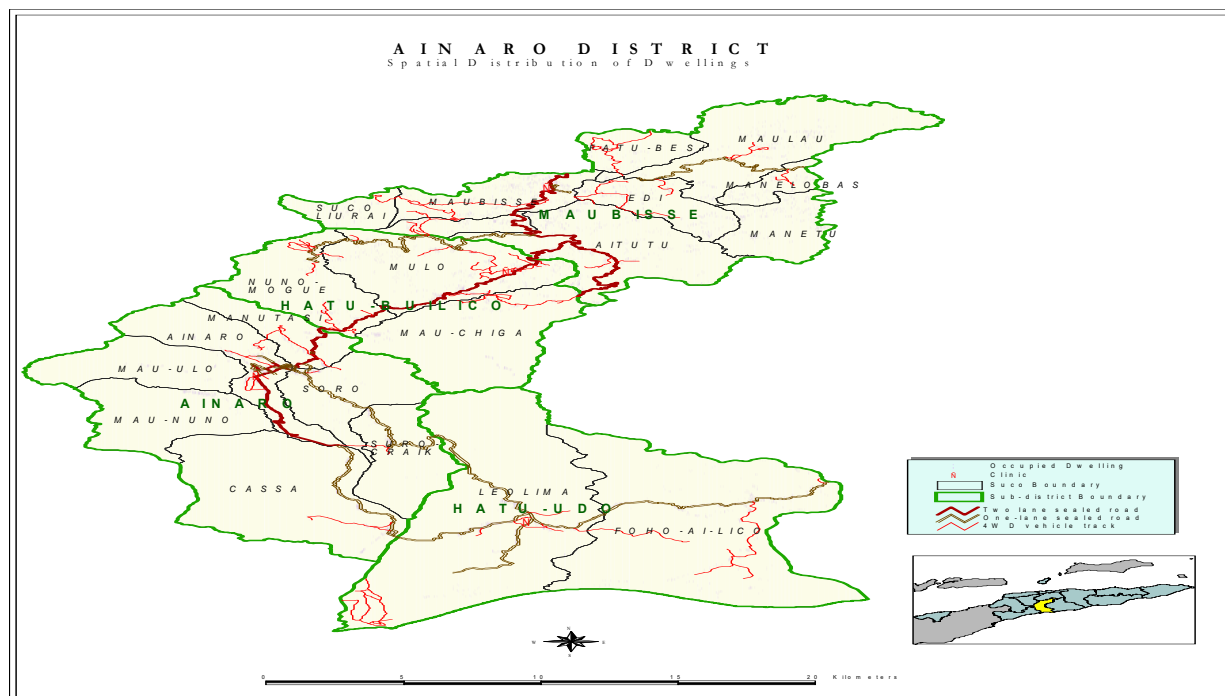

Perfil

Administrasaun Munisipal Ainaro lokalizadu iha sudoeste paiz no mapa 2. hatudu pozisaun jeografiku Munisipiu Ainaro ne'ebé ho luan 797 km² ho populasaun nain 59,175 tuir Sensus 2010. Administrasaun Munisipal Ainaro iha Postu Administraativo ha'at, Sukus 21 no Aldeias 131 hanesan hatudu iha Tabela 2.1.

Tabela 2.1. Ponto Administrativo , Sukus no total Aldeias /Sukus

Ainaro		Hatu Builico		Hatu Udo		Maubisse	
Sukus	Total Aldeias	Sukus	Total Aldeias	Sukus	Total Aldeias	Sukus	Total Aldeias
Ainaro	7	Mauchiga	7	Foho-Ai-Lico (Beikala)	6	Aituto	9
Cassa	5	Mulo	8	Leolima	10	Edi	6
Manutaci	4	Nunu Moge	6			Fatubesi	6
Mau-Nuno	3	-	-	-	-	Horai-Quic	4
Mau-Ulo	5	-	-	-	-	Liurai	4
Soro	4	-	-	-	-	Manelobas	4
Suro-Craic	4	-	-	-	-	Manetu	7
-	-	-	-	-	-	Maubisse	12
-	-	-	-	-	-	Maulau	10

Data husi : MAE no Diresaun Nasional Estatistica

Funsonáriu Governu iha Administrasaun Munisipal Ainaro kompostu :

SES:

1. 104 Polísias
2. 68 kompostu husi: 64 pessoal Seguransa Sivil no 4 funsionarius administrativa

Edukasaun:

1. Professores Ensino Infantil: Publiku (16); Privadu/Fundasaun (11)
2. Profesores Ensinu Basiku: Públiku (437) : Privadu (46)
3. Profesores Ensino Sekundáriu Publiku (42) no Privadu (15)

4. Profesores du Ensinu Tekniku Vocasional : Públiku (-) no Privadu (-)

Administrasaun Munisipal Ainaro iha Eskolas Ensino Infantil : Publiku (9) no Privadu/Fundasaun (7)
Ensino Basiku : Publiku (74) no Privadu (6), Ensinu Sekundárias Publika/Jeral (2) no Privadu/Fundasaun (2), ho Eskolas Ensinu Tecnico Sekundária Publiko (-) no Privadu (-).

Saude:

1. Funسیونáriu administrasaun no lojistika : 10
2. 36 Médikus lokais (inklui espesialistas);
3. 35 Enfermeirus
4. 6 Assistente enfermeiros
5. 20 parteiras/os;

Fasilidade saúde maka Ospital (1), CHC (4), Postus Saude (23), Klinikas privada (4), SISCa (50).

MSS :

1. Numeru idozus (tinan 60 ba leten) no invalidus ne'ebé simu subsidiu iha Munisipiu Ainaro hamutuk 5,910 pessoas ne'ebé kompostu husi idozus 5,605 pessoas no invalidus 305 pessoas.
2. Numerus Combatentes ba Libertasaun Nasional no beneficiarius ba Martires iha Munisipiu Ainaro hamutuk 3,582 pessoas.
3. Bolsa de Mãe : 3,709
4. Total funسیونariu hamutuk 7 mak destaka ba Munisipiu; 3 iha Munisipiu no 4 ba Posto Administrativo, kada Posto Administrativo funسیونariu ida (1).

MAP : 77 extensionistas no naun-extensionista

CNE : 6 funسیونarius

Ministeriu Justisa :12 funسیونarius

SEPFOPE : 2 funسیونarius

MAE : 61 kompostu husi : Diresaun Distrital : 38; STAE : 6 no PNDS : 21

M CIA : 9, **MTAC** : 2, **MOP** : 31, **SEJD**: 2, **MOP**: 31, **SEPFOPE**: 2, **MdF**: 1 (ofisial finansas)

DESPEZAS JERAL ADMINISTRASAUN MUNISIPAL AINARO

Administrasaun Munisipal Ainaro iha 2023 hetan alokasaun orsamentu hamutuk tokon \$4.9. Husi total orsamentu hodi assegura desenvolvimentu rurais liu husi kosntrusaun estradas no pontes, eskola, postu saúde, postu administrativo no sede suku sira, saneamentu no atividades sosial inkluzo sira, inklui atividades Programa Mão-de-Obras Postu Administrativu (PMOPA), Programa Desenvolvimentu Integradu Munisipiu (PDIM) no atividade desportivas. Detallas despesas tuir programas hatudu iha tabela tuir ne'e.

048: Administração Municipal de Ainaro	4,894,112
<i>Programa 026: Estradas e Pontes</i>	77,161
<i>Programa 028: Desenvolvimento Rural e Urbano</i>	63,752
<i>Programa 366: Segurança Nacional</i>	111,711
<i>Programa 510: Boa Governação e Gestão Institucional</i>	2,147,202
<i>Programa 797: Agricultura</i>	417,965
<i>Programa 798: Água e Saneamento</i>	90,075
<i>Programa 805: Saúde</i>	272,213
<i>Programa 979: Educação e Formação</i>	1,581,738
<i>Programa 980: Igualdade de Género e Inclusão Social.</i>	84,659
<i>Programa 982: Turismo</i>	47,636

Detallus desagregasaun orsamentu ne'ebe aloka ba programa desenvolvimentu munisipius:

- Programa Desenvolvimentu Integradu Munisipiu (PDIM) hetan alokasaun orsamentu hamutuk rihun \$216.6 ne'ebe kontribui husi nível munisipiu rasik hamutuk rihun \$63.7 no husi nível nasional hamutuk rihun \$152.9. Detallus tuir projetu bele hare iha tabela-I;
- Programa Mão-de-Obras Postu Administrativu (PMOPA) hetan alokasaun hamutuk rihun \$400 hodi realiza atividade sira iha nível postu tuir objetivu ne'ebe hatur ona. Detallus tuir projetu bele hare iha tabela-II;
- Programa Nasional Desenvolvimentu Suku (PNDS) hetan alokasaun hamutuk tokon \$1.1. Iha período 2023 munisipiu ne'e hetan deit alokasaun PNDS-Regular no PNDS-RSS la-hetan alokasaun iha período ne'e. Detallus tuir projetu bele hare iha tabela-III;
- Programa Uma Kb'it Laek (UKL) hetan alokasaun hamutuk tokon \$3.5. Husi total ne'e, implementa ba tipu UKL-regular hamutuk tokon \$1.1, UKL-PlusA tokon \$2.1 no UKL-PlusB rihun \$305.2, objetivu husi programa ne'e hodi kria kondisaun ba comunidade sira kbi'it laek munisipiu refere. Detallus tuir projetu bele hare iha tabela-IV;
- Programa Movimentu Hafoun Aldeia (PMOHA) hetan alokasaun hamutuk rihun \$40 hodi realiza no implementa atividade sira nível aldeia tuir objetivu ne'ebe hatur ona. Detallus tuir projetu bele hare iha tabela-V;
- Alende hetan alokasaun husi programa desenvolvimentu munisipiu iha leten, munisipiu Aileu mos hetan implementasaun projetu sira husi nível nasional sira. Desagregasaun projetu sira bele hare iha lista projetu liña ministério no ajensia iha aneksu. Detallus tuir projetu bele hare iha tabela-VI;

3. AUTORIDADE MUNICIPAL BAUCAU

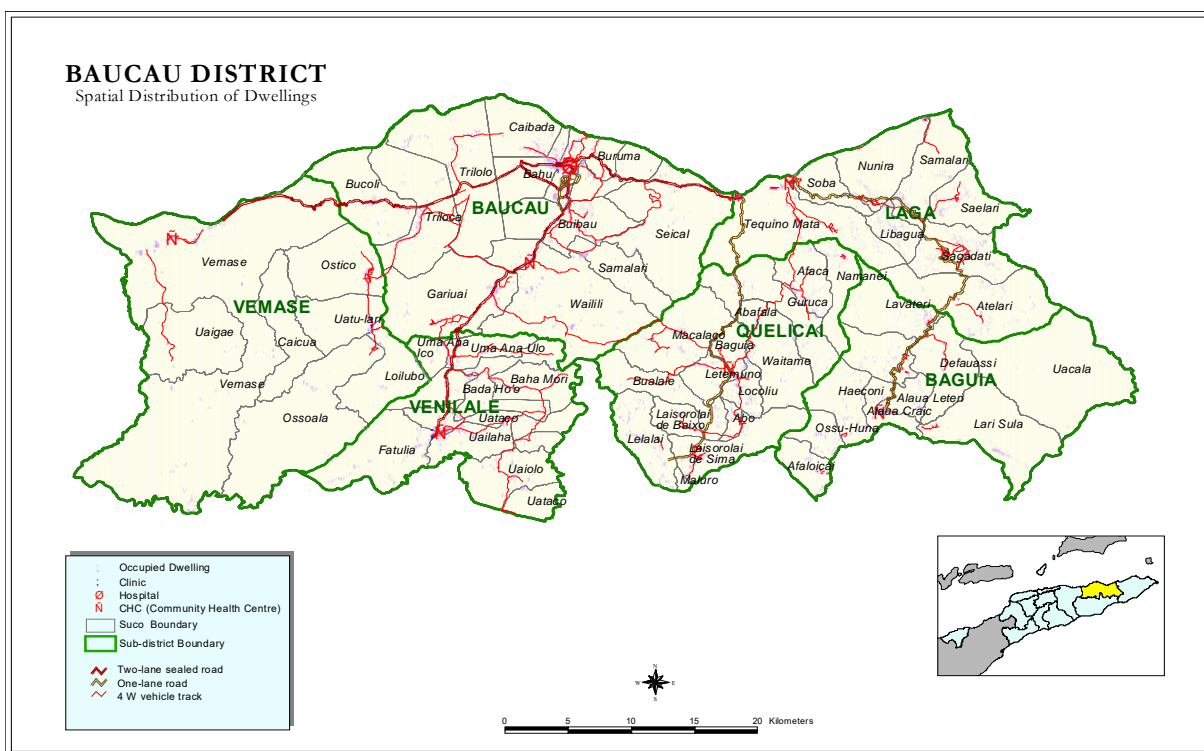

Perfil

Mapa 3 hatudu pozisaun jeográfika Autoridade Munisipal Baucau ne'ebé ho luan área hamutuk 1,494 km² ho populausaun 111,694 tuir Sensus 2010. Autoridade Munisipal Baucau iha Posto Administrativo neen (6) ho 59 Sukus no 282 Aldeias hanesan hatudu iha Tabela 3.1.

Tabula 3.1 Posto Administrativo ho Sukus no total Aldeias/Sukus

Baguia		Baucau		Laga		Quelicai		Vemasse		Venilale	
Sukus	T.Aldeias	Sukus	T.Aldeias	Sukus	T.Aldeias	Sukus	T.Aldeias	Sukus	T.Aldeias	Sukus	T.Aldeias
Afaloicai	4	Bahu	5	Atelari	10	Abafala	3	Caicua	2	Bado-Ho'o	5
Alaua Craic	5	Bucoli	6	Libagua	5	Abo	4	Loilubo	3	Baha Mori	6
Alaua Leten	5	Buibau	6	Nunira	5	Afaça	3	Ossouala	5	Fatulia	4
Defa-Uassi	4	Buruma	4	Saelari	9	Baguia	3	Ostico	3	Uailaha	4
Haeconi	6	Caibada (Uaimua)	7	Sagadati	11	Bualale	2	Uaigae	2	Uai-Oli	4
Larisula	7	Gariuai	8	Samalari	7	Guruça	5	Uato-Lari	3	Uatu Haco	4
Lavateri	5	Samalari	4	Soba	6	Lacoliu	3	Vemasse	4	Uma Ana Ulo	4
Osso Huna	3	Seical	5	Tequinaumata	5	Laisorolai de Baixo	4			Uma Ana Ico	4
Samalari	4	Tirilolo	6			Laisorolai de Cima	3				
Uacala	4	Triloca	4			Lelalai	4				
		Uailili	10			Letemumo	5				
						Macalaco	3				
						Maluro	4				
						Namanei	4				
						Uaitame	4				

Data husi : MAE no Estatística

Funisionáriu Governu iha Autoridade Munisipal Baucau kompostu :

SES:

1. 104 Polísias;
2. 93 kompostu husi 87 Seguransa Sivil no 6 funisionarius administrativas
3. 25 Bombeiros permanentes

Edukasaun:

1. Professores Ensino Infantil : Publiku (4) no Privadu/Fundasaun (17)
2. Profesores Ensino Basiku: públiku ho (839) Privadu/fundasaun (499)
3. Profesores Ensino Sekundáriu Jeral: Públiku ho (171) Privadu/Fundasaun(18)
4. Profesores Ensino Tekniku Vokasional: (18) Públiku ho (33) Privadu

Autoridade Munisipal Baucau iha Eskolas Infantil: Publiku (1), Privadu (3) no Fundasaun (5); Eskolas Ensino Basiku Publiku (96) no Privadu (8) no Fundasaun (68), Eskolas Ensino Sekundária Publiku (8) no Privadu (1), fundasaun (1) Eskolas Ensino Tekniku Vocasional , Publiku 1, Privadu (2), no Universidade (-). Fundasaun(2)

Saúde:

1. 23 Funisionáriu administrasaun no lojística
2. 81 Médikus lokais (inklui espesialistas);
3. 76 Enfermeiras/os
4. 23 Assistentes enfermeiros
5. 49 parteiras;

Fasilidade saúde mak : Hospital (1), CHC (8), Postus Saúde (58), Klínika Privada (3), no SISCa (60).

MSS :

1. Numero idozus (tinan 60 ba leten) no invalidus ne'ebé simu subsidio iha Munisipiu Baucau hamutuk 14,694 pessoas ne'ebé kompostu husi idozus 12,289 pessoas no invalidus 2,405 pessoas.
2. Numerus Combatentes ba Libertasaun Nasional no beneficiarius ba Martires iha Munisipiu Baucau hamutuk 7,000 pessoas.
3. Bolsa de Mãe : 4,718
4. Total funisionariu hamutuk 31 mak destaka ba Munisipiu ; 25 iha Munisipiu no 6 ba Posto Administrativo, kada Posto Administrativo funisionariu ida (1).

MAP : 154 Extensionistas temporáriu no naun Extensionistas

CNE : 7 funisionarius

PDHJ : 7 pesoas

Ministeriu Justisa: 16 funisionarius

MCIA : 5, **MTAC**: 2, **MOP**: 87, **SEJD**: 1, **SEPFOPE**: 13, **PDHJ**: 6

MAE : 86 kompostu husi: 46 husi Diresaun Distrital; **STAE**: 6 no **PNDS**: 39

MdF : 13(DGA : 4, Imposto 8, Estatística 1)

DESPEZAS JERAL AUTORIDADE MUNISIPAL BAUCAU

Autoridade Munisipal Baucau iha 2023 hetan alokasaun orsamentu hamutuk tokon \$7.6. Husi total orsamentu hodi assegura desenvolvimentu rurais liu husi kosntrusaun estradas no pontes, eskola, postu saúde, postu administrativo no sede suku sira, saneamentu no atividades sosial inkluzo sira, inklui atividades Programa Mão-de-Obras Postu Administrativu (PMOPA), Programa Desenvolvimentu Integradu Munisipiu (PDIM) no atividade desportivas. Detallas despesas tuir programas hatudu iha tabela tuir ne'e.

043: Autoridade Municipal de Baucau	7,564,824
<i>Programa 026: Estradas e Pontes</i>	<i>128,468</i>
<i>Programa 028: Desenvolvimento Rural e Urbano</i>	<i>394,214</i>
<i>Programa 366: Segurança Nacional</i>	<i>42,679</i>
<i>Programa 392: Acesso à Justiça</i>	<i>40,734</i>
<i>Programa 510: Boa Governação e Gestão Institucional</i>	<i>3,082,857</i>
<i>Programa 797: Agricultura</i>	<i>571,648</i>
<i>Programa 798: Água e Saneamento</i>	<i>123,308</i>
<i>Programa 805: Saúde</i>	<i>342,174</i>
<i>Programa 979: Educação e Formação</i>	<i>2,657,409</i>
<i>Programa 980: Igualdade de Género e Inclusão Social.</i>	<i>155,295</i>
<i>Programa 982: Turismo</i>	<i>26,038</i>

Detallus desagregasaun orsamentu ne'ebe aloka ba programa desenvolvimentu munisipius:

- Programa Desenvolvimentu Integradu Munisipiu (PDIM) hetan alokasaun orsamentu hamutuk rihun \$292.6 ne'ebe 100 porsentu kontribui husi nível munisipiu rasik. Detallus tuir projetu bele hare iha tabela-I;
- Programa Mão-de-Obras Postu Administrativu (PMOPA) hetan alokasaun hamutuk rihun \$600 hodi realiza atividade sira iha nível postu tuir objetivu ne'ebe hatur ona. Detallus tuir projetu bele hare iha tabela-II;
- Programa Nasional Desenvolvimentu Suku (PNDS) hetan alokasaun hamutuk tokon \$3.0. Iha período 2023 munisipiu ne'e hetan deit alokasaun PNDS-Regular no PNDS-RSS la-hetan alokasaun iha período ne'e. Detallus tuir projetu bele hare iha tabela-III;
- Programa Uma Kb'it Laek (UKL) hetan alokasaun hamutuk tokon \$9.8. Husi total ne'e, implementa ba tipu UKL-regular hamutuk tokon \$3.1, UKL-PlusA tokon \$5.6 no UKL-PlusB tokon \$1.0. Objetivu husi programa ne'e hodi kria kondisaun ba comunidade sira kbi'it laek munisipiu refere. Detallus tuir projetu bele hare iha tabela-IV;
- Programa Movimentu Hafoun Aldeia (PMOHA) hetan alokasaun hamutuk rihun \$60 hodi realiza no implementa atividade sira nível aldeia tuir objetivu ne'ebe hatur ona. Detallus tuir projetu bele hare iha tabela-V;
- Alende hetan alokasaun husi programa desenvolvimentu munisipiu iha leten, munisipiu Aileu mos hetan implementasaun projetu sira husi nível nasional sira. Desagregasaun projetu sira bele hare iha lista projetu liña ministério no ajensia iha aneksu. Detallus tuir projetu bele hare iha tabela-VI;

4. AUTORIDADE MUNISIPAL BOBONARO

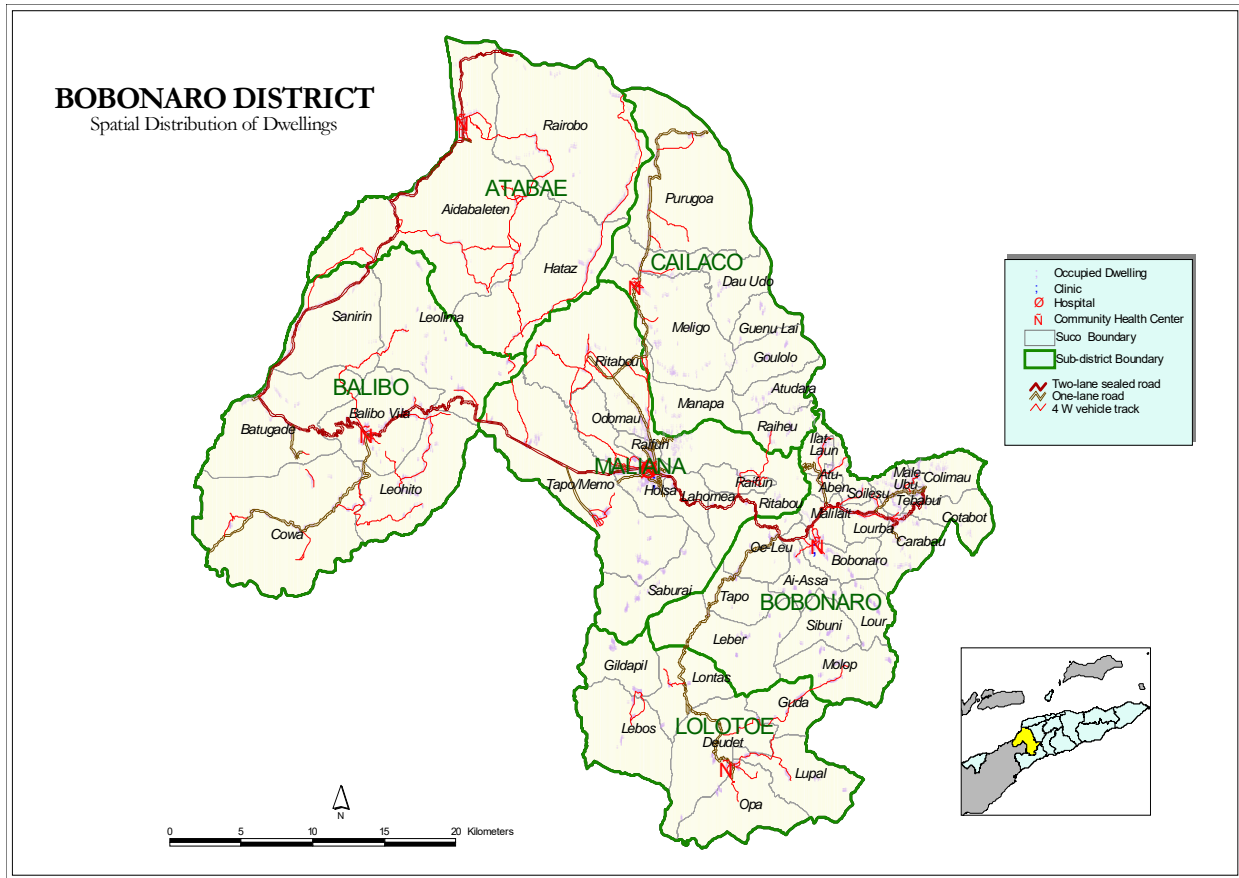

Perfil

Mapa 4. hatudu pozisaun jeográfika Autoridade Munisipal Bobonaro ho nia luan hamutuk 1,368 km² ho populasaun nain 92,049 tuir Sensus 2010. Tabela 4.1 hatudu Autoridade Munisipal Bobonaro iha Postos Administrativos 6, Sukus 50 no aldeias 194.

Tabela 4.1. Postos Administrativos ho Sukus no total aldeias/Sukus

Atabae		Balibo		Bobonaro		Cailaco		Lolotoe		Maliana	
Sukus	T.Aldeia	Sukus	T.Aldeia	Sukus	T.Aldeia	Sukus	T.Aldeia	Sukus	T.Aldeia	Sukus	T.Aldeia
Aidabaleten	7	Balibo Vila	7	Ai Assa	6	Atudara	4	Deudet	3	Holsa	6
Atabae	5	Batugade	3	Atu Aben	2	Dau Udo	2	Gildapil	2	Lahomea	5
Hataz	4	Cowa	5	Bobonaro	3	Goulolo	4	Guda	4	Odamau	4
Rairobo	4	Leohito	5	Carabau	5	Gueno Lai	3	Lebos	2	Raifun	3
-	-	Leolima	4	Colimau	5	Manapa	3	Lontas	3	Ritabou	12
-	-	Sanirin	3	Kota Boot		Meligo	4	Lupal	3	Saburai	3
-	-	-	-	Ilat-Laun	3	Purugoa	2	Opa	3	Tapo /Memo	6
-	-	-	-	Leber	5	Raiheu	3	-	-	-	-
-	-	-	-	Lour	4	-	-	-	-	-	-
-	-	-	-	Lourba	4	-	-	-	-	-	-

Atabae		Balibo		Bobonaro		Cailaco		Lolotoe		Maliana	
Sukus	T.Aldeia	Sukus	T.Aldeia	Sukus	T.Aldeia	Sukus	T.Aldeia	Sukus	T.Aldeia	Sukus	T.Aldeia
-	-	-	-	Malilait	3	-	-	-	-	-	-
-	-	-	-	Maliubu	5	-	-	-	-	-	-
-	-	-	-	Molop	4	-	-	-	-	-	-
-	-	-	-	Oeleo	2	-	-	-	-	-	-
-	-	-	-	Sibuni	3	-	-	-	-	-	-
-	-	-	-	Soileco	2	-	-	-	-	-	-
-	-	-	-	Tapo	2	-	-	-	-	-	-
-	-	-	-	Tebabui	3	-	-	-	-	-	-

Data husi : MAE na Estatística

Funسیونáriu Governu iha Autoridade Munisipal Bobonaro kompostu:

SES:

1. 164 Polísias
2. 105 kompostu husi : 100 Seguransa Sivil no 5 funسیونarius administrativas
3. 21 Bombeirus
4. 2 Imigrasaun

Edukasaun

1. Professores Ensino Infantil : Publiku (51) no Privadu (9) no Fundasaun (0)
2. Professores Ensino Basiku: 998 Públiku ho Privadu (71).;
3. Professores Ensino Sekundáriu: 95 Públiku ho Privadu 30;
4. Profesores Ensino Tekniku Sekundáriu: 7 Públiku ho (-) Privadu;

Autoridade Munisipal Bobonaro iha Eskolas Infantil : Publiku (28), Fundasaun (9); Eskolas Ensino Basiku Publiku (96) no Privadu (76), Eskolas Ensino Sekundárias Jeral : Publiku (8) no Fundasaun 2, Eskolas Ensino Tekniku Vokasional Publiku (2) no Privadu (4).

Saude:

1. Funسیونáriu administrasaun no lojistika : 20
2. 53 Médikus lokais (inklui espesialistas);
3. 47 Enfermeiras/os e
4. 6 Assistentes enfermeiros
5. 30 parteiras.

Fasilidade saúde mak Ospital (1), CHC (9), Postus Saúde (27), Kliníkas Privadas (2), ho SISCa (50).

MSS :

1. Numero idozus (tinan 60 ba leten) no invalidus ne'ebé simu subsidio iha Munisipiu Bobonaro hamutuk 9,729 pessoas ne'ebé kompostu husi idozus 9,277 pessoas no invalidus 452 pessoas.
2. Numerus Combatentes ba Libertasaun Nasional no beneficiarius ba Martires iha Munisipiu Bobonaro hamutuk 5,451 pessoas.
3. Bolsa de Mãe : 5,120
4. Total funسیونariu hamutuk 28 mak destaka ba Munisipiu ; 23 iha Munisipiu no 5 ba Posto Administrativo, kada Posto Administrativo funسیونariu ida (1).

MAP : 142 Extensionistas no naun Extensionistas permanentes no temporáriu

CNE : 5 funسیونarius

Ministeriu Justisa: 14 funسیونarius

PDHJ : 8

SEJD : 2, MCIA: 7, MTAC 3, MOP: 45, PDHJ : 5, SEPFOPE: 12

MAE : 86, kompostu husi : Diresaun Distrital 46; STAE 6 no PNDS 34

MdF : 46

- DGA (Regional Batugade 20, Regional Maliana 15)
- DNImposto (Regional Maliana 8),DG estatistika 3,oficial tesouro 1

DESPEZAS JERAL AUTORDADE MUNISIPAL BOBONARO

Autoridade Munisipal Bobonaro iha 2023 hetan alokasaun orsamentu hamutuk tokon \$7.6. Husi total orsamentu hodi assegura desenvolvimentu rurais liu husi kosntrusaun estradas no pontes, eskola, postu saúde, postu administrativo no sede suku sira, saneamentu no atividades sosial inkluzau sira, inklui atividades Programa Mão-de-Obras Postu Administrativu (PMOPA), Programa Desenvolvimentu Integradu Munisipiu (PDIM) no atividade desportivas. Detallas despesas tuir programas hatudu iha tabela tuir ne'e.

044: Autoridade Municipal de Bobonaro	6,733,806
<i>Programa 026: Estradas e Pontes</i>	<i>120,115</i>
<i>Programa 028: Desenvolvimento Rural e Urbano</i>	<i>209,747</i>
<i>Programa 366: Segurança Nacional</i>	<i>62,416</i>
<i>Programa 392: Acesso à Justiça</i>	<i>12,657</i>
<i>Programa 510: Boa Governação e Gestão Institucional</i>	<i>2,903,244</i>
<i>Programa 797: Agricultura</i>	<i>521,489</i>
<i>Programa 798: Água e Saneamento</i>	<i>190,760</i>
<i>Programa 805: Saúde</i>	<i>217,933</i>
<i>Programa 979: Educação e Formação</i>	<i>2,365,293</i>
<i>Programa 980: Igualdade de Género e Inclusão Social.</i>	<i>104,950</i>
<i>Programa 982: Turismo</i>	<i>25,202</i>

Detallus desagregasaun orsamentu ne'ebe aloka ba programa desenvolvimentu munisipius:

- Programa Desenvolvimentu Integradu Munisipiu (PDIM) hetan alokasaun orsamentu hamutuk rihun \$281.2 ne'ebe kontribui husi nível munisipiu rasik hamutuk rihun \$209.7 no nível nasil hamutuk rihun \$71.5. Detallus tuir projetu bele hare iha tabela-I;
- Programa Mão-de-Obras Postu Administrativu (PMOPA) hetan alokasaun hamutuk rihun \$600 hodi realiza atividade sira iha nível postu tuir objetivu ne'ebe hatur ona. Detallus tuir projetu bele hare iha tabela-II;
- Programa Nasional Desenvolvimentu Suku (PNDS) hetan alokasaun hamutuk tokon \$2.6. Iha período 2023 munisipiu ne'e hetan deit alokasaun PNDS-Regular hamutuk tokon \$2.5 no PNDS-RSS hamutuk rihun \$91.0. Detallus tuir projetu bele hare iha tabela-III;
- Programa Uma Kb'it Laek (UKL) hetan alokasaun hamutuk tokon \$8.5. Husi total ne'e, implementa ba tipu UKL-regular hamutuk tokon \$2.6, UKL-PlusA tokon \$5.1 no UKL-PlusB rihun \$854.6. Objetivu husi programa ne'e hodi kria kondisaun ba comunidade sira kbi'it laek munisipiu refere. Detallus tuir projetu bele hare iha tabela-IV;
- Programa Movimentu Hafoun Aldeia (PMOHA) hetan alokasaun hamutuk rihun \$40 hodi realiza no implementa atividade sira nível aldeia tuir objetivu ne'ebe hatur ona. Detallus tuir projetu bele hare iha tabela-V;
- Alende hetan alokasaun husi programa desenvolvimentu munisipiu iha leten, munisipiu Aileu mos hetan implementasaun projetu sira husi nível nasional sira. Desagregasaun projetu sira bele hare iha lista projetu liña ministério no ajensia iha aneksu. Detallus tuir projetu bele hare iha tabela-VI;

5. ADMINISTRASAUN MUNISIPAL COVALIMA

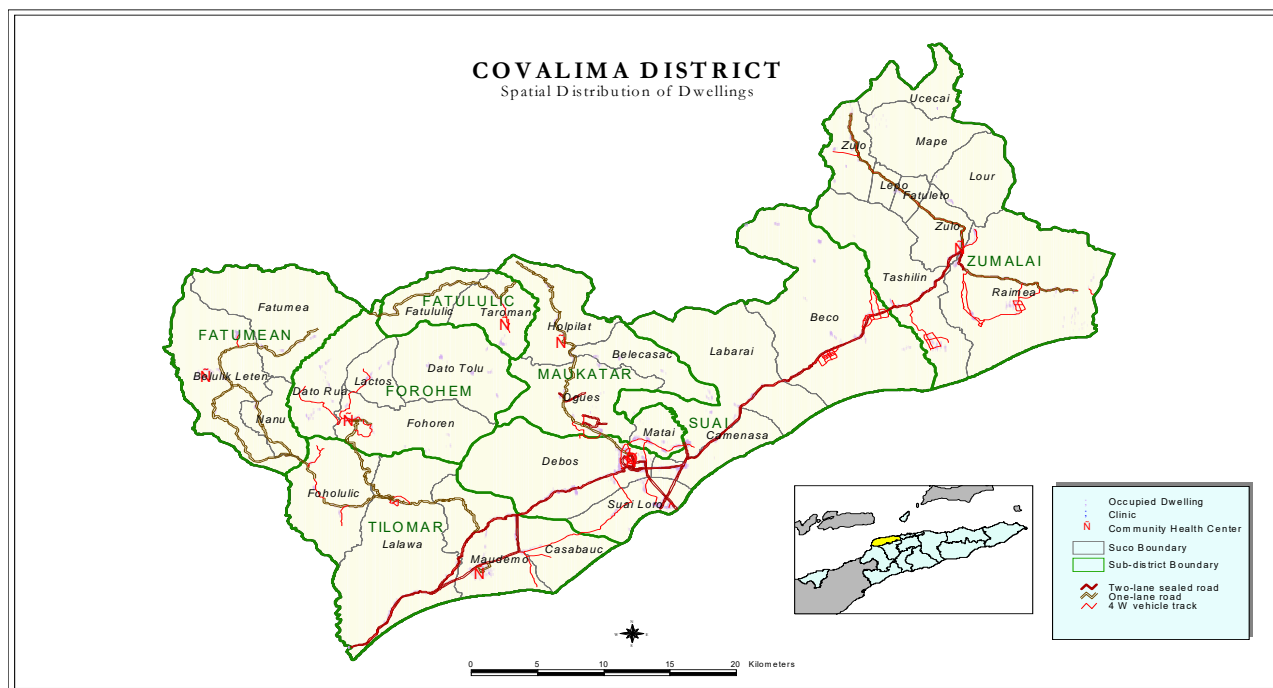

Perfil

hatudu pozisaun jeográfika Administrasaun Munisipal Covalima iha area luan 1,226 km², ho populasaun ema nain – 59,455 tuir Sensus 2010. Munisipiu Covalima iha Posto Administrativo 7, Sukus 30 no aldeias 148 ne’ebé hatudu iha Tabela 5.1. Posto Administrativo Zumalai iha Sukus barak liu kompara ho Sukus seluk iha Administrasaun Munisipal Cova-Lima.

Tabela 5.1. Posto Administrativo ho Sukus no Total Aldeias/Sukus

Fatululic		Fohorem		Mape/ Zumulai		Maucatar		Suai		Tilomar		Fatumean	
Sukus	Total Aldeias	Sukus	Total Aldeias	Sukus	Total Aldeias	Sukus	Total Aldeias	Sukus	Total Aldeias	Sukus	Total Aldeias	Sukus	Total Aldeias
Fatululic	3	Dato Rua	3	Tashilin	4	Belecasac	7	Beco	11	Beiseuc	7	Belulic Leten	4
Taroman	5	Dato Tolu	3	Fatuleto	5	Holpilat	6	Debos	9	Lalawa	6	Fatumea	4
-	-	Fohoren	5	Lepo	5	Matai	4	Camenaça	4	Maudemo	7	Nanu	4
-	-	Lactos	4	Lour	7	Ogues	5	Labarai	5	Casabauc	3	-	-
-	-	-	-	Mape	3	-	-	Suai Loro	5	-	-	-	-
-	-	-	-	Raimeia	4	-	-	-	-	-	-	-	-
-	-	-	-	Ucecai	2	-	-	-	-	-	-	-	-
-	-	-	-	Zulo	4	-	-	-	-	-	-	-	-

Data husi : MAE no Estatística

Funsióariu Governu iha Administrasaun Munisipal Covalima kompostu :

SES:

1. 136 Polísias;
2. 76 : kompostu husi 74 Seguransa Sivil no 2 funsióariu administrativas
3. 22 bombeiros

Edukasaun:

1. Professores Ensino Infantil : Publiku (10) no Privadu, Privadu 15 no Fundasaun (6)
2. 858 professores Ensino Basiku Públiku ho (-) Privadu;
3. 36 Profesores Ensino Sekundáriu Jeral Públiku ho 77 Privadu;
4. 30 Profesores Sekundáriu Tekniku Vokasional Públiku ho (-) Privadu

Fasilidade Munisipiu Cova Lima maka hanesan Eskolas Infantil Publiku 5, Privadu 13 no Fundasaun ; Ensino Basiku Publiku 85 no privadu 11, Eskolas Ensino Sekundária Jeral Publiku 1 no Privadu 2, Eskolas Ensino Secundária Tekniku Vokasional Publiku 1 no Privadu (-).

Saúde:

1. Funsióariu administrasaun no lojística : 16
2. 35 Médikus lokais (includi espesialistas);
3. 44 Enfermeirus e
4. 17 Assistentes enfermeiros
5. 22 Parteiras

Fasilidade saúde iha Munisipiu Cova Lima mak hanesan Ospital 1, CHC 7, ho Postus Saúde 16, SISCA 30, no klinika Privadu 1.

MSS :

1. Numero idozus (tinan 60 ba leten) no invalidus ne'ebé simu subsidio iha Munisipiu Covalima hamutuk 6,956 pessoas ne'ebé kompostu husi idozus 6,788 pessoas no invalidus 168 pessoas.
2. Numerus Combatentes ba Libertasaun Nasional no beneficiarius ba Martires iha Munisipiu Covalima hamutuk 3,607
3. Bolsa de Mãe : 5,387
4. Total funsióariu hamutuk 12 mak destaka ba Munisipiu ; 5 iha Munisipiu no 7 ba Posto Administrativo, kada Posto Administrativo funsióariu ida (1).

MAP : 142 Extensionistas no naun Extensionistas

CNE : 6 funsióariu

Ministeriu Justisa: 10 funsióariu

SEJD : 1, MCIA: 5, MTAC: 1, MOP: 34, SEPFOPE: 2

MAE : 85: Kompostu husi : Diresaun Distrital 51; STAE 6 no PNDS 28

MdF : 14

- DGAlfandegas : Regional Suai : 10

- Diresaun Nasional Patrimonio Estado : funsióariu 2

- DG Estatística : Ajente Estatística 1

- DG Tesouro : Oficial Tezouro 1

DESPEZAS JERAL ADMINISTRASAUN MUNISIPAL COVALIMA

Administrasaun Munisipal Covalima iha 2023 hetan alokasaun orsamentu hamutuk tokon \$5.7. Husi total orsamentu hodi assegura desenvolvimentu rurais liu husi kosntrusaun estradas no pontes, eskola, postu saúde, postu administrativo no sede suku sira, saneamentu no atividades sosial inkluzo sira, inklui atividades Programa Mão-de-Obras Postu Administrativu (PMOPA), Programa Desenvolvimentu Integradu Munisipiu (PDIM) no atividade desportivas. Detallas despesas tuir programas hatudu iha tabela tuir ne'e.

050: Administração Municipal de Covalima	5,738,515
<i>Programa 026: Estradas e Pontes</i>	67,709
<i>Programa 028: Desenvolvimento Rural e Urbano</i>	78,972
<i>Programa 366: Segurança Nacional</i>	105,079
<i>Programa 392: Acesso à Justiça</i>	54,368
<i>Programa 510: Boa Governação e Gestão Institucional</i>	2,852,631
<i>Programa 797: Agricultura</i>	528,958
<i>Programa 798: Água e Saneamento</i>	165,441
<i>Programa 805: Saúde</i>	244,959
<i>Programa 979: Educação e Formação</i>	1,446,477
<i>Programa 980: Igualdade de Género e Inclusão Social.</i>	136,300
<i>Programa 982: Turismo</i>	57,621

Detallus desagregasaun orsamentu ne'ebe aloka ba programa desenvolvimentu munisipius:

- Programa Desenvolvimentu Integradu Munisipiu (PDIM) hetan alokasaun orsamentu hamutuk rihun \$98.9 ne'ebe kontribui 100 porsentu nível munisipiu rasik. Detallus tuir projetu bele hare iha tabela-I;
- Programa Mão-de-Obras Postu Administrativu (PMOPA) hetan alokasaun hamutuk rihun \$700 hodi realiza atividade sira iha nível postu tuir objetivu ne'ebe hatur ona. Detallus tuir projetu bele hare iha tabela-II;
- Programa Nasional Desenvolvimentu Suku (PNDS) hetan alokasaun hamutuk tokon \$1.5. Iha período 2023, munisipiu ne'e aloka deit ba PNDS-Regular, maibe PNDS-RSS la-hetan alokasaun. Detallus tuir projetu bele hare iha tabela-III;
- Programa Uma Kb'it Laek (UKL) hetan alokasaun hamutuk tokon \$5.1. Husi total ne'e, implementa ba tipu UKL-regular hamutuk tokon \$1.6, UKL-PlusA tokon \$2.9 no UKL-PlusB rihun \$488.3. Objetivu husi programa ne'e hodi kria kondisaun ba comunidade sira kbi'it laek munisipiu refere. Detallus tuir projetu bele hare iha tabela-IV;
- Programa Movimentu Hafoun Aldeia (PMOHA) hetan alokasaun hamutuk rihun \$40 hodi realiza no implementa atividade sira nível aldeia tuir objetivu ne'ebe hatur ona. Detallus tuir projetu bele hare iha tabela-V;
- Alende hetan alokasaun husi programa desenvolvimentu munisipiu iha leten, munisipiu Aileu mos hetan implementasaun projetu sira husi nível nasional sira. Desagregasaun projetu sira bele hare iha lista projetu liña ministério no ajensia iha aneksu. Detallus tuir projetu bele hare iha tabela-VI;

6. AUTORIDADE MUNICIPAL DILI

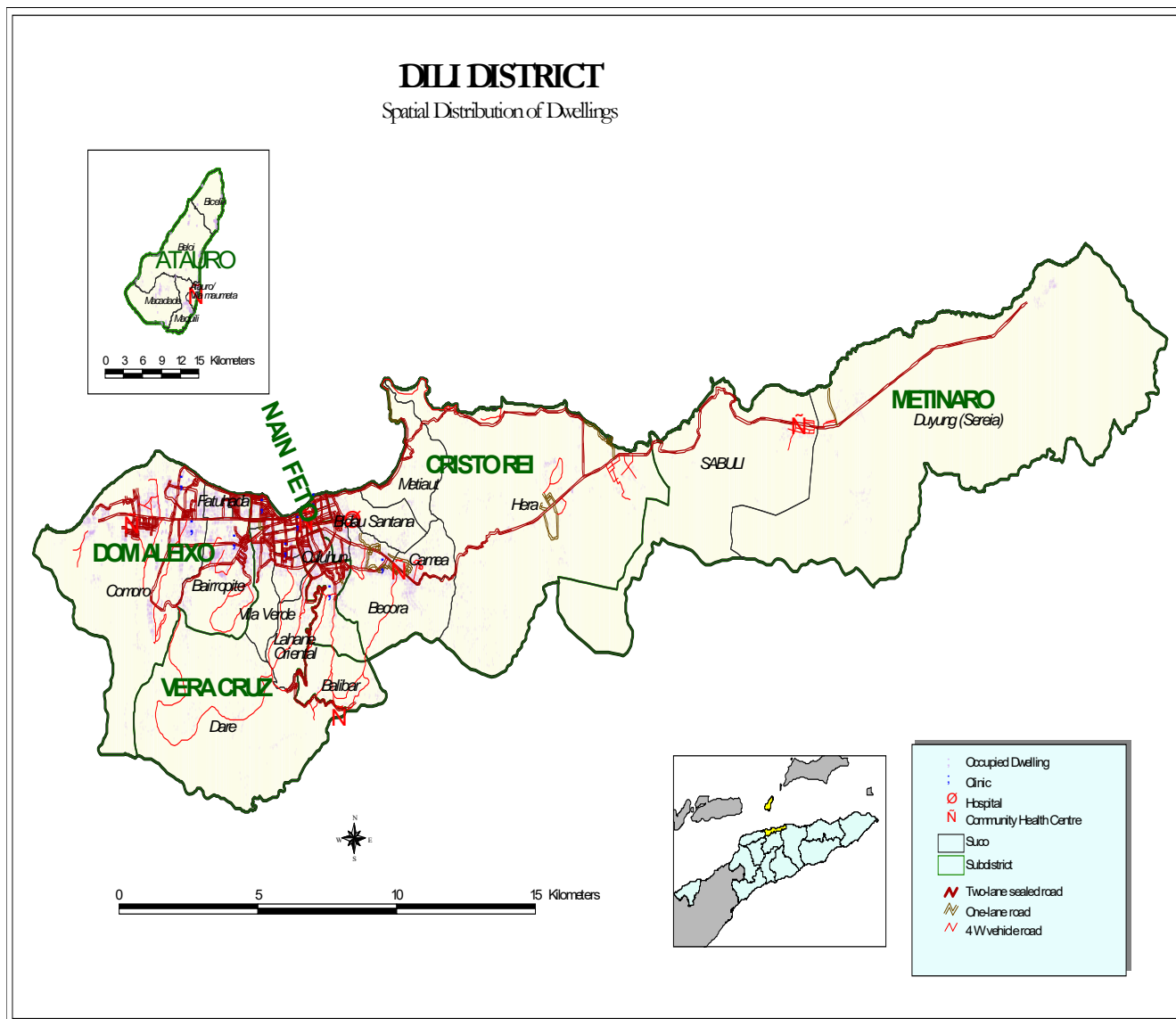

PERFIL

Mapa 6 hatudu pozisaun jeográfica Autoridade Munisipal Dili iha luan hamutuk 372 km² ho populausaun 234,026 tuir Sensus 2010. Autoridade Munisipal Dili iha Posto Administrativo 6 ho Sukus 31 no aldeias 241 hanesan hatudu iha Tabela 6.1.

Tabela 6.1. Posto Administrativo ho Sukus no total Aldeias/Sukus

Atauro		Cristo Rei		Dom Aleixo		Metinaro		Nain Feto		Vera Cruz	
Sukus	Total Aldeias	Sukus	Total Aldeias	Sukus	Total Aldeias	Sukus	Total Aldeias	Sukus	Total Aldeias	Sukus	Total Aldeias
Beloi	4	Bidau Santana	4	Bairro Pite	32	Duyung (Sereia)	10	Bidau Lecidere	2	Caicoli	3
Biqueli	4	Balibar	4	Kampung Alor	3	Sabuli	4	Acadiru Hun	3	Dare	10

Ataúro		Cristo Rei		Dom Aleixo		Metinaro		Nain Feto		Vera Cruz	
Sukus	Total Aldeias	Sukus	Total Aldeias	Sukus	Total Aldeias	Sukus	Total Aldeias	Sukus	Total Aldeias	Sukus	Total Aldeias
Macadade	4	Becora	14	Comoro	31	-	-	Santa Cruz	12	Lahane Ocidental	11
Maquili	4	Meti Aut	3	Fatuhada	5	-	-	Lahane Oriental	13	Mascarenhas	6
Vila /Maumeta	3	Camea	13	-	-	-	-	Bemori	7	Vila Verde	9
		Culu Hun	7	-	-	-	-	Gricenfor	3	Colmera	2
-	-	Hera	-	-	-	-	-	-	-	Motael	5

Data husi : MAE no Estatística

Funcionarios no Fasilidade iha Autoridade Munisipal Dili:

SES : 448 Polisias, 45 Seguransa Sivil

Edukasaun:

1. Professores Ensino Infantil : Publiku (56) Privadu /Fundasaun 118
2. 1,164 professores Ensino Basiku Públiku ho (361) Privadu;
3. 398 Profesores Ensino Sekundáriu Jeral Públiku , 108 Privadu / Fundasaun;
4. 121 Profesores Sekundáriu Tecniku Vokasional Públiku ho (30) Privadu

Fasilidade Munisipiu Dili maka hanesan Eskolas Infantil Publiku 14, Privadu 20 no Fundasaun 14; Ensino Basiku Publiku 66 no privadu 19 no Fundasaun 14, Eskolas Ensino Sekundária Jeral Publiku 8, Privadu 6 no Fundasaun 7, Eskolas Ensino Secundária Tecniku Vokasional Publiku 3 no Privadu (2); Universidade Publiku 1 no Privadu 10. Nune'e mós iha eskolas, universidades, ho fasilidade sira seluk

Saúde :

1. Funsionáriu administrasaun no lojística : 118
2. 113 Médikus lokais (inclui especialistas);
3. 376 Enfermeirus e
4. 31 Assistentes enfermeiros
5. 160 Parteiros

Fasilidade saude ne'ebé iha Autoridade Munisipal Dili mak Ospitais (1), CHC (7), Postus Saúde (17), Klinikas privada (29), SISCas (30).

.MSS :

1. Numero idozus (tinan 60 ba leten) no invalidus ne'ebé simu subsidio iha Munisipiu Dili hamutuk 8,975 pessoas ne'ebé kompostu husi idozus 7,866 pessoas no invalidus 1,109 pessoas.
2. Numerus Combatentes ba Libertasaun Nasional no beneficiarius ba Martires iha Munisipiu Dili hamutuk 2,810
3. Bolsa de Mãe : 6,957
4. Total funsionariu hamutuk 15 mak destaka ba Munisipiu ; 9 iha Munisipiu no 6 ba Posto Administrativo, kada Posto Administrativo funsionariu ida (1).

Ministeriu Justisa: 171 funsionarius

MTAC : 3

CNE : 6

MAE : 471: kompostu husi : Dirsaun Distrital 437; STAE 7 no PNDS 27

MdF : Oficial Tesouro 1

DESPEZAS JERAL AUTORIDADE MUNISIPAL DILI

Autoridade Munisipal Dili iha 2023 hetan alokasaun orsamentu hamutuk tokon \$13.4. Husi total orsamentu hodi assegura desenvolvimentu rurais liu husi kosntrusaun estradas no pontes, eskola, postu saúde, postu administrativo no sede suku sira, saneamentu no atividades sosial inkluzau sira, inklui atividades Programa Mão-de-Obras Postu Administrativu (PMOPA), Programa Desenvolvimentu Integradu Munisipiu (PDIM) no atividade desportivas. Detallas despesas tuir programas hatudu iha tabela tuir ne'e.

045: Autoridade Municipal de Dili	13,362,483
<i>Programa 026: Estradas e Pontes</i>	239,196
<i>Programa 028: Desenvolvimento Rural e Urbano</i>	500,000
<i>Programa 366: Segurança Nacional</i>	36,164
<i>Programa 392: Acesso à Justiça</i>	28,109
<i>Programa 510: Boa Governação e Gestão Institucional</i>	2,987,236
<i>Programa 797: Agricultura</i>	267,656
<i>Programa 798: Água e Saneamento</i>	4,069,246
<i>Programa 805: Saúde</i>	584,790
<i>Programa 979: Educação e Formação</i>	4,017,766
<i>Programa 980: Igualdade de Género e Inclusão Social.</i>	147,483
<i>Programa 982: Turismo</i>	484,837

Detallus desagregasaun orsamentu ne'ebe aloka ba programa desenvolvimentu munisipius:

- Programa Desenvolvimentu Integradu Munisipiu (PDIM) hetan alokasaun orsamentu hamutuk rihun \$567.1, total ne'e kontribui husi nível munisipiu rasik hamutuk rihun \$500 no nivel nasional kontribui rihun \$67.1. Detallus tuir projetu bele hare iha tabela-I;
- Programa Mão-de-Obras Postu Administrativu (PMOPA) hetan alokasaun hamutuk rihun \$500 hodi realiza atividade sira iha nível postu tuir objetivu ne'ebe hatur ona. Detallus tuir projetu bele hare iha tabela-II;
- Programa Nasional Desenvolvimentu Suku (PNDS) hetan alokasaun hamutuk tokon \$1.4. Iha período 2023, aloka ba PNDS-Regular hamutuk tokon \$1.3 no PNDS-RSS aloka rihun \$130.0. Detallus tuir projetu bele hare iha tabela-III;
- Programa Uma Kb'it Laek (UKL) hetan alokasaun hamutuk tokon \$3.1. Husi total ne'e, implementa ba tipu UKL-regular hamutuk rihun \$157.8, UKL-PlusA tokon \$1.1 no UKL-PlusB tokon \$1.9. Objetivu husi programa ne'e hodi kria kondisaun ba comunidade sira kbi'it laek munisipiu refere. Detallus tuir projetu bele hare iha tabela-IV;
- Programa Movimentu Hafoun Aldeia (PMOHA) hetan alokasaun hamutuk rihun \$20 hodi realiza no implementa atividade sira nível aldeia tuir objetivu ne'ebe hatur ona. Detallus tuir projetu bele hare iha tabela-V;
- Alende hetan alokasaun husi programa desenvolvimentu munisipiu iha leten, munisipiu Aileu mos hetan implementasaun projetu sira husi nível nasional sira. Desagregasaun projetu sira bele hare iha lista projetu liña ministério no ajensia iha aneksu. Detallus tuir projetu bele hare iha tabela-VI;

7. AUTORIDADE MUNISIPAL ERMERA

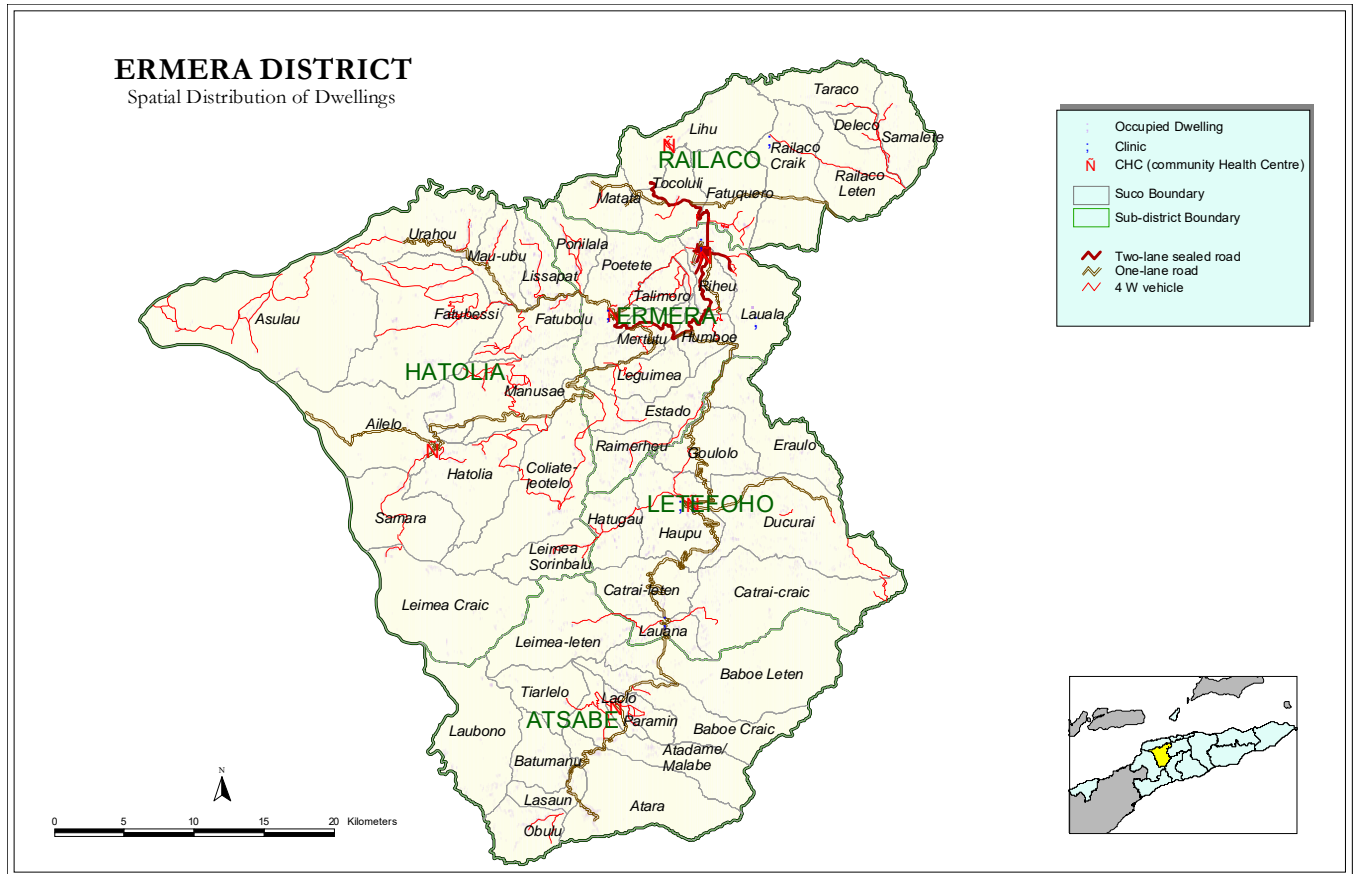

Perfil

Mapa 7 hatudu pozisaun jeográfika Autoridade Munisipal Ermera iha luan 746 km² ho populasaun nain – 117,064 tuir Sensus 2010. Tabela 7.1 hatudu Autoridade Munisipal Ermera iha Posto Administrativo 5 ho Sukus 52 no aldeias 277.

Tabela 7.1. Posto Administrativo ho Suku no total Aldeias/suku

Atsabe		Ermera Kota		Hatolia		Letefoho		Railaco	
Sukus	Total aldeias	Sukus	Total aldeias	Sukus	Total aldeias	Sukus	Total aldeias	Sukus	Total aldeias
Atara	7	Estado	12	Ailelo	4	Ducurai	13	Fatuquero	2
Baboi Craic	6	Humboe	4	Aculau/Sare	6	Eraulo	6	Liho	4
Baboi Leten	4	Lauala	3	Fatubolo		Goulolo	4	Matata	4
Batu Manu	4	Leguimea	6	Fatubessi	6	Hatugau	6	Deleso	2
Laclo	4	Mirtutu	4	Hatolia Vila	4	Catrai Craic	9	Railaco Craic	4
Lacao (Lasaun)	4	Poetete	12	Coliati-Letelo	7	Catrai leten	7	Railaco Leten	5
Laubono	3	Ponilala	5	Leimea Craic	3	Lauana	10	Samalete	3
Leimea Leten	8	Raimerhei	6	Leimea Sorinbalu	2	Haupu (Letefoho)	12	Taraço	2
Malabe	4	Riheu	5	Lisapat	6	-	-	Tocoluli	3
Obulo	7	Talimoro	5	Manusae	5	-	-	-	-
Paramin	6	-	-	Mau-Ubu	4	-	-	-	-
Tiarlelo	3	-	-	Samara	2	-	-	-	-

Atsabe		Ermera Kota		Hatolia		Letefoho		Railaco	
Sukus	Total aldeias	Sukus	Total aldeias	Sukus	Total aldeias	Sukus	Total aldeias	Sukus	Total aldeias
-	-	-	-	Urahou	6	-	-	-	-

Data husi : MAE no Estatística

Funسیونáriu Governu ne'ebé iha Autoridade Munisipal Ermera kompostu :

SES: 136 Polísias no 58 Seguransa Sivil permanentes e temporárus

Edukasaun:

1. Professores Ensino Infantil : Publiku (20) no Pribavu (7) no Fundasaun (3)
2. Profesores Ensino Basiku: 1,059 Públiku ho (40) Privadu;
3. Profesores Ensino Secundáriu: 17 Públiku ho 14 Privadu;
4. Profesores Ensino Tekniku Sekundáriu: (9) Públiku ho (12) privadu;

Fasilidade Edukasaun iha Autoridade Munisipal Ermera mak Eskolas Infantil : Publiku 7, Privadu 1 no Fundasaun 2, Eskolas Ensino Basiku Publiku (122) no Privadu 19, Fundasaun (14), Eskolas Ensino Sekundárias Publiku (8) no Privadu 7, Fundasaun (7), Eskolas Ensino Tekniku Sekundária Publiku (1) no Privadu 2, fundasaun (2) Universidade (-)

Saúde:

1. Funسیونáriu administrasaun no lojistika : 21
2. 60 Médikus lokais (includi especialistas);
3. 53 Enfermeirus e
4. 18 Assistente enfermeiros
5. 25 parteiras/.

Fasilidade saúde maka , Hospital (1) , CHC (6), Postus Saúde (18), Klínikas Privadas (3), ho SISCa (52).

MSS :

1. Numero idozus (tinan 60 ba leten) no invalidus ne'ebé simu subsidio iha Munisipiu Ermera hamutuk 8,315 pessoas ne'ebé kompostu husi idozus 7,603 pessoas no invalidus 712 pessoas.
2. Numerus Combatentes ba Libertasaun Nasional no beneficiarius ba Martires iha Munisipiu Ermera hamutuk 7,601 pessoas.
3. Bolsa de Mãe : 3,891
4. Total funسیونariu hamutuk 20 mak destaka ba Munisipiu ; 15 iha Munisipiu no 5 ba Posto Administrativo, kada Posto Administrativo funسیونariu ida (1).

MAP : 81 Extensionistas no naun Extensionistas

CNE : 6 funسیونarius

Ministeriu Justisa : 43 funسیونarius

SEFPOPE : 12, SEJD: 1, MCIA:5, MOP: 25

MAE : 80 : kompostu husi : Diresaun Distrital 39, STAE 6 no PNDS 35

MdF : 2 : Agente Estatística 1 no Oficial Tezouru 1

DESPEZAS JERAL AUTORIDADE MUNISIPAL ERMERA

Autoridade Munisipal Ermera iha 2023 hetan alokasaun orsamentu hamutuk tokon \$7.4. Husi total orsamentu hodi assegura desenvolvimentu rurais liu husi kosntrusaun estradas no pontes, eskola, postu saúde, postu administrativo no sede suku sira, saneamentu no atividades sosial inkluzau sira, inklui atividades Programa Mão-de-Obras Postu Administrativu (PMOPA), Programa Desenvolvimentu Integradu Munisipiu (PDIM) no atividade desportivas. Detallas despesas tuir programas hatudu iha tabela tuir ne'e.

046: Autoridade Municipal de Ermera	7,417,275
<i>Programa 026: Estradas e Pontes</i>	<i>51,964</i>
<i>Programa 028: Desenvolvimento Rural e Urbano</i>	<i>319,603</i>
<i>Programa 366: Segurança Nacional</i>	<i>44,682</i>
<i>Programa 392: Acesso à Justiça</i>	<i>33,879</i>
<i>Programa 510: Boa Governação e Gestão Institucional</i>	<i>2,978,197</i>
<i>Programa 797: Agricultura</i>	<i>326,077</i>
<i>Programa 798: Água e Saneamento</i>	<i>155,438</i>
<i>Programa 805: Saúde</i>	<i>398,670</i>
<i>Programa 979: Educação e Formação</i>	<i>2,999,258</i>
<i>Programa 980: Igualdade de Género e Inclusão Social.</i>	<i>72,793</i>
<i>Programa 982: Turismo</i>	<i>36,714</i>

Detallus desagregasaun orsamentu ne'ebe aloka ba programa desenvolvimentu munisipius:

- Programa Desenvolvimentu Integradu Munisipiu (PDIM) hetan alokasaun orsamentu hamutuk rihun \$317.6, total ne'e kontribui husi nível munisipiu rasik hamutuk rihun \$317.6 no nivel nasional la-kontribui iha período ne'e. Detallus tuir projetu bele hare iha tabela-I;
- Programa Mão-de-Obras Postu Administrativu (PMOPA) hetan alokasaun hamutuk rihun \$600 hodi realiza atividade sira iha nível postu tuir objetivu ne'ebe hatur ona. Detallus tuir projetu bele hare iha tabela-II;
- Programa Nasional Desenvolvimentu Suku (PNDS) hetan alokasaun hamutuk tokon \$2.7. Iha período 2023, aloka deit ba PNDS- no PNDS-RSS la-hetan alokasaun. Detallus tuir projetu bele hare iha tabela-III;
- Programa Uma Kb'it Laek (UKL) hetan alokasaun hamutuk tokon \$8.8. Husi total ne'e, implementa ba tipu UKL-regular hamutuk tokon \$2.7, UKL-PlusA tokon \$5.0 no UKL-PlusB tokon \$1.0. Objetivu husi programa ne'e hodi kria kondisaun ba comunidade sira kbi'it laek munisipiu refere. Detallus tuir projetu bele hare iha tabela-IV;
- Programa Movimentu Hafoun Aldeia (PMOHA) hetan alokasaun hamutuk rihun \$60 hodi realiza no implementa atividade sira nível aldeia tuir objetivu ne'ebe hatur ona. Detallus tuir projetu bele hare iha tabela-V;
- Alende hetan alokasaun husi programa desenvolvimentu munisipiu iha leten, munisipiu Aileu mos hetan implementasaun projetu sira husi nível nasional sira. Desagregasaun projetu sira bele hare iha lista projetu liña ministério no ajensia iha aneksu. Detallus tuir projetu bele hare iha tabela-VI;

8. ADMINISTRASAUN MUNISIPAL LAUTEM

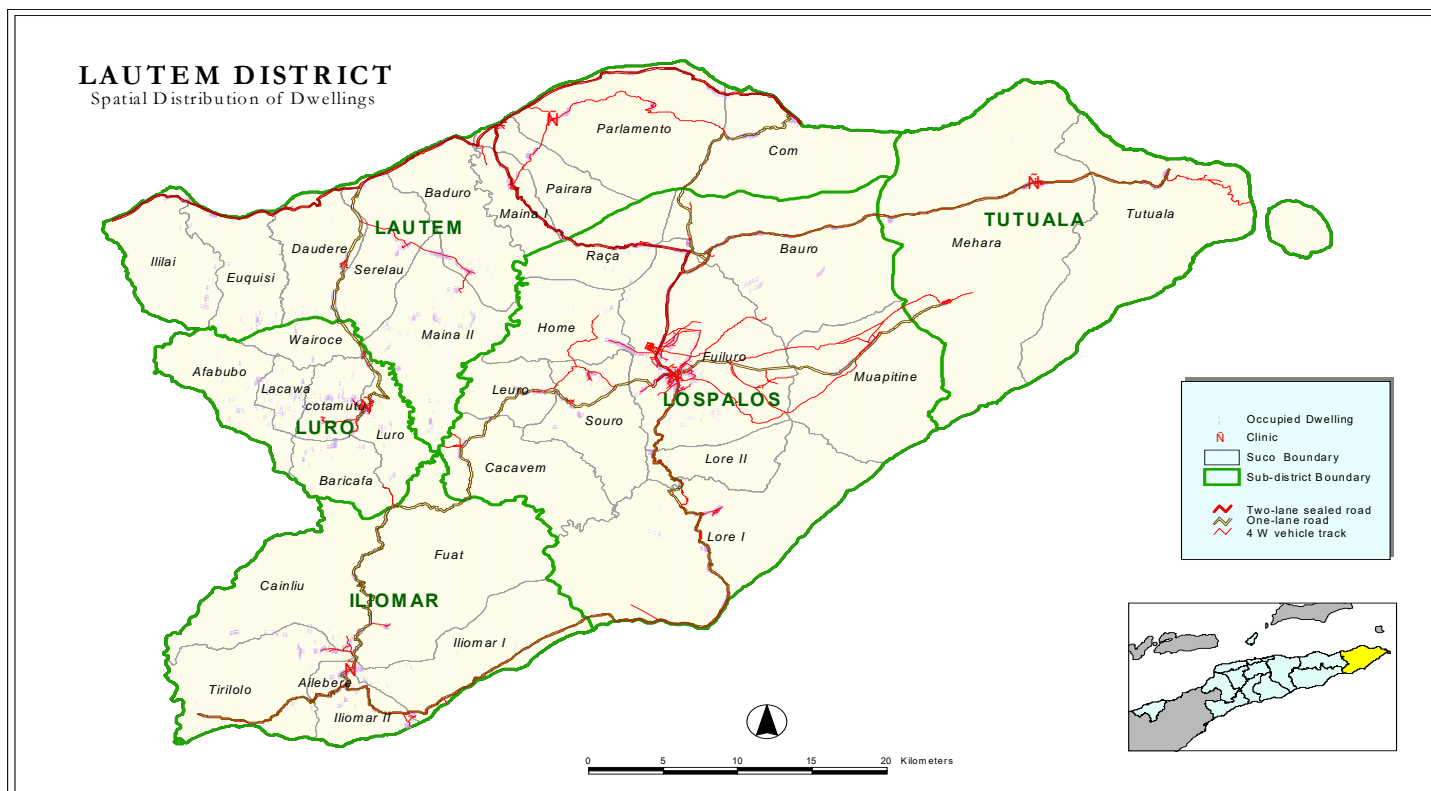

Perfil

Mapa 8. hatudu pozisaun jeográfika Administrasaun Munisipal Lautem iha luan 1.702 km² ho populasau 59.787 tuir Sensus 2010. Tabela 8.1 hatudu Administrasaun Munisipal Lautem iha Posto Administrativo 5 , Sukus 34 no aldeias 151.

Tabela 8.1. Posto Administrativo ho Sukus total Aldeias/Sukus

Iliomar		Lautém		Lospalos		Luro		Tutuala	
Sukus	Total aldeias	Sukus	Total aldeias	Sukus	Total aldeias	Sukus	Total aldeias	Sukus	Total aldeias
Ailebere	4	Baduro	5	Bauro	5	Afabubu	2	Mehara	3
Caenlio	5	Com	6	Cacavei	4	Baricafa	3	Tutuala	4
Fuat	3	Daudere	8	Fuiluro	11	Cotamutu	3	-	-
Iliomar I	5	Euquisi	3	Home	4	Lacawa	3	-	-
Iliomar II	5	Iililai	2	Leuro	4	Luro	5	-	-
Tirilolo	3	Maina I	5	Loré I	6	Vairoque	5	-	-
-	-	Maina II	5	Loré II	3	-	-	-	-
-	-	Pairara	4	Muapitine	5	-	-	-	-
-	-	Parlamento	5	Raça	3	-	-	-	-
-	-	Serelau	3	Souro	7	-	-	-	-

Data husi : MAE no Estatística

Funسیونáriu Governu ne'ebé iha Administrasaun Munisipal Lautem kompostu:

SES:

1. 140 Polísias;

2. 58 kompostu husi: 55 Seguransa Sivil no 3 funsionariu administrative

Edukasaun:

1. Professores Ensino Infantil : Publiku (27) , Privadu 5 no Fundasaun (0)
2. Profesores Ensino Basiku: 672 públiku ho (49) privadu
3. Profesores Ensino Sekundáriu: 100 públiku ho (-) privadu
4. Profesores Ensino Tekniku Sekundáriu: 16 privadus

Fasilidade Edukasaun iha Administrasaun Munisipal Lautem mak: Eskolas Infantil publiku 10, privadus 4 no Fundasaun (-); Eskola Ensino Basiku Publiku (79) no Privadu (5), Eskolas Ensino Sekundária Jeral publiku 3, Eskolas Ensino Tekniku Sekundária Privadu (1).

Saúde:

1. Funsionáriu administrasaun no lojstika Funsionáriu administrasaun no lojstika: 26
2. 51 Médikus lokais (includi especialistas)
3. 40 Enfermeirus
4. 25 Assistente enfermeiros
5. 24 parteiras

Fasilidade saúde mak Hospital (0) CHC 5, Postus Saúde 35, SISCA 34 no Klínikas Privada 2

MSS :

1. Numero idozus (tinan 60 ba leten) no invalidus ne'ebé simu subsidio iha Munisipiu Lautem hamutuk 5,585 pessoas ne'ebé kompostu husi idozus 5,657 pessoas no invalidus 228 pessoas.
2. Numerus Combatentes ba Libertasaun Nasional no beneficiarius ba Martires iha Munisipiu Lautem hamutuk 4,007.
3. Total funsionariu hamutuk 9 mak destaka ba Munisipiu ; 4 iha Munisipiu no 5 ba Posto Administrativo, kada Posto Administrativo funsionariu ida (1).

MAP : 156 Extensionistas no naun Extensionistas permanentes e temporáriu

CNE : 8 funsionarius

Ministeriu Justisa : 12 funsionarius

SEJD : 1

MCIA : 6

SEPFOPE: 3

MAE : 83; kompostu husi: Diresaun Distrital 46; STAE 6 no PNDS 31

MdF : 1 (Ofisial Tesouro)

DESPEZAS JERAL ADMINISTRASAUN MUNISIPAL LAUTEM

Administrasaun Munisipal Lautém iha 2023 hetan alokasaun orsamentu hamutuk tokon \$5.8. Husi total orsamentu hodi assegura desenvolvimentu rurais liu husi kosntrusaun estradas no pontes, eskola, postu saúde, postu administrativo no sede suku sira, saneamentu no atividades sosial inkluzau sira, inklui atividades Programa Mão-de-Obras Postu Administrativo (PMOPA), Programa Desenvolvimentu Integradu Munisipiu (PDIM) no atividade desportivas. Detallas despesas tuir programas hatudu iha tabela tuir ne'e.

051: Administração Municipal de Lautém	5,826,107
<i>Programa 026: Estradas e Pontes</i>	98,624
<i>Programa 028: Desenvolvimento Rural e Urbano</i>	368,936
<i>Programa 392: Acesso à Justiça</i>	40,130
<i>Programa 510: Boa Governação e Gestão Institucional</i>	2,548,446
<i>Programa 797: Agricultura</i>	500,323
<i>Programa 798: Água e Saneamento</i>	169,616
<i>Programa 805: Saúde</i>	215,086
<i>Programa 979: Educação e Formação</i>	1,745,425
<i>Programa 980: Igualdade de Género e Inclusão Social.</i>	101,189
<i>Programa 982: Turismo</i>	38,332

Detallus desagregasaun orsamentu ne'ebe aloka ba programa desenvolvimentu munisipius:

- Programa Desenvolvimentu Integradu Munisipiu (PDIM) hetan alokasaun orsamentu hamutuk rihun \$386.4, total ne'e kontribui husi nível munisipiu rasik hamutuk rihun \$368.9 no nivel nasional kontribui rihun \$17.5. Detallus tuir projetu bele hare iha tabela-I;
- Programa Mão-de-Obras Postu Administrativu (PMOPA) hetan alokasaun hamutuk rihun \$600 hodi realiza atividade sira iha nível postu tuir objetivu ne'ebe hatur ona. Detallus tuir projetu bele hare iha tabela-II;
- Programa Nasional Desenvolvimentu Suku (PNDS) hetan alokasaun hamutuk tokon \$1.8. Iha período 2023, aloka ba PNDS-Regular hamutuk tokon \$1.7 no PNDS-RSS aloka rihun \$130.0. Detallus tuir projetu bele hare iha tabela-III;
- Programa Uma Kb'it Laek (UKL) hetan alokasaun hamutuk tokon \$5.9. Husi total ne'e, implementa ba tipu UKL-regular hamutuk tokon \$1.9, UKL-PlusA tokon \$3.2 no UKL-PlusB rihun \$976.7. Objetivu husi programa ne'e hodi kria kondisaun ba comunidade sira kbi'it laek munisipiu refere. Detallus tuir projetu bele hare iha tabela-IV;
- Programa Movimentu Hafoun Aldeia (PMOHA) hetan alokasaun hamutuk rihun \$20 hodi realiza no implementa atividade sira nível aldeia tuir objetivu ne'ebe hatur ona. Detallus tuir projetu bele hare iha tabela-V;
- Alende hetan alokasaun husi programa desenvolvimentu munisipiu iha leten, munisipiu Aileu mos hetan implementasaun projetu sira husi nível nasional sira. Desagregasaun projetu sira bele hare iha lista projetu liña ministério no ajensia iha aneksu. Detallus tuir projetu bele hare iha tabela-VI;

9. ADMINISTRASAUN MUNISIPAL LIQUISA

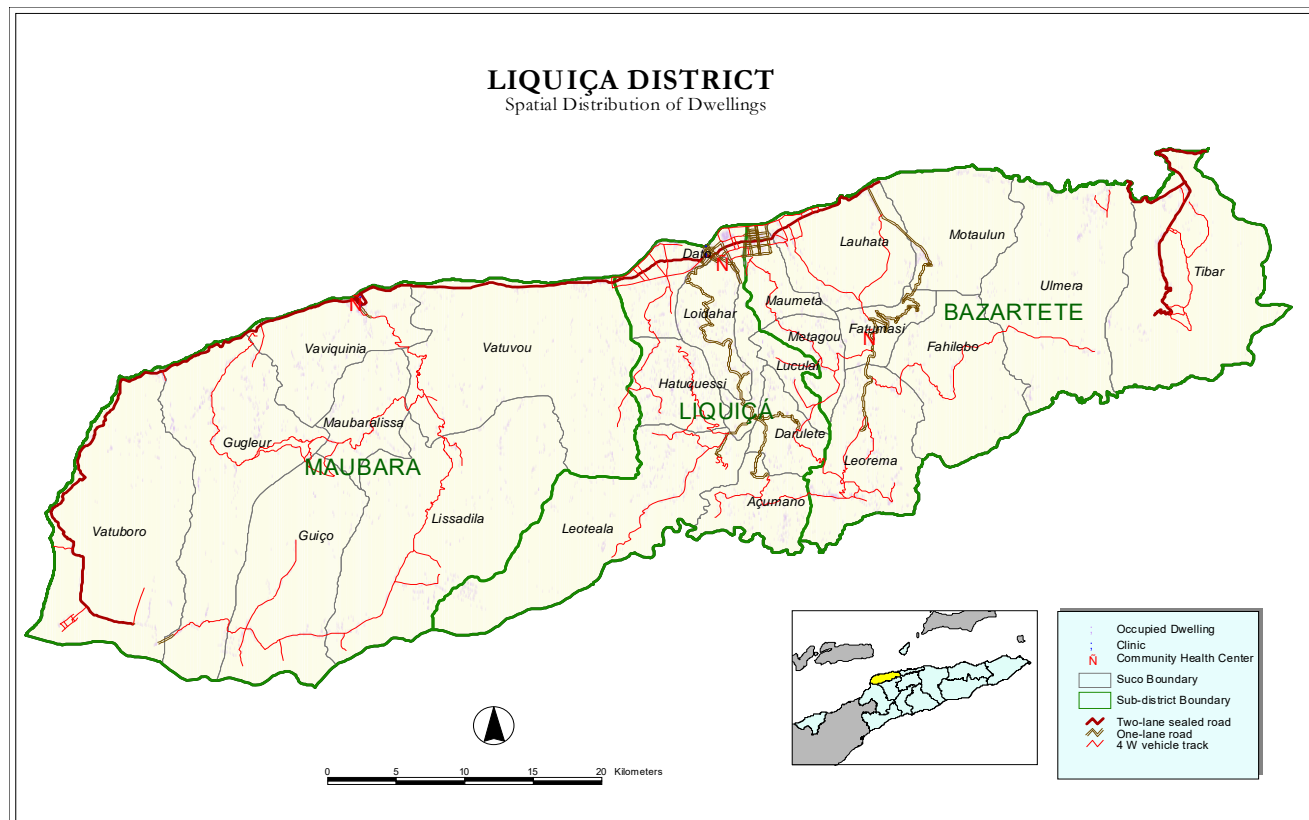

Perfil

Mapa 9. hatudu pozisaun Administrasaun Munisipal Liquisa iha luan area 543 km² ho populasaun nain – 63.403 tuir Sensus 2010. Administrasaun Munisipal Liquisa iha Postu Administrativu tolu (3) , Sukus 23 no aldeias 134, mak hanesan hatudu iha Tabela 9.1

Tabula 9.1. Postu Administrativo no Sukus no total Aldeias/Sukus

Bazartate		Liquisa		Maubara	
Sukus	Total Aldeias	Sukus	Total Aldeias	Sukus	Total Aldeias
Fahilebo	3	Açumano	4	Gugleur	11
Fatumasi	4	Darulete	4	Guiço	5
Lauhata	5	Dato	10	Lissadila	7
Leorema	10	Hatuquesi	8	Maubaralissa	5
Maumeta	4	Leotala	5	Vatuboro	5
Metagou	3	Loidahar	4	Vatuvou	10
Motaulun	3	Luculai	4	Vaviquinia	7
Tibar	4	-	-	-	-
Ulmera	9	-	-	-	-

Data husi : MAE no Estatística

Funsonáriu Governu iha Administrasaun Munisipal Liquisa kompostu :

SES:

1. 101 Polísias;
2. 39 kompostu husi 36 Seguransa Sivil temporaries no 3 funsonariu administrativa

Edukasaun:

1. Professores Ensino Infantil: Publiku (15) no Privadu (20) no Fundasaun (10)

2. 460 Profesores Ensino Baziku Públiku ho (10) Privadu; (39) Fundasaun;
3. 40 Profesores Ensino Sekundáriu Públiku ho 8 Fundasaun;
4. Profesores Ensino Tekniku Sekundáriu Públiku (15) ho 0 Privadu.

Fasilidade Edukasaun iha Administrasaun Munisipal Liquisa mak eskolas Infantil : Publiku (15), privadu (11) no Fundasaun (4); Eskolas Ensinu Baziku Publiku (56) no Privadu 1 no Fundasaun (7), Eskolas Ensinu Sekundáriu Publiku (2) no Privadu 2, Eskolas Ensinu Tekniku Sekundáriu Publiku (1) no Privadu (-)

Saúde:

1. Funsionáriu administrasaun no lojística: 13
2. 48 Médikus lokais (inklui espesialistas);
3. 39 Enfermeirus no
4. 6 assistente enfermeirus
5. 26 parteiras

Fasilidade Saude iha Administrasaun Munisipal Liquisa mak Hospital (0), CHC (3), Postus Saúde (27), SISCa (26) ho Klínikas Privadas (3).

MSS :

1. Numeru idozus (tinan 60 ba leten) no invalidus ne'ebé simu subsidiu iha Munisipiu Liquisa hamutuk 6,112 kompostu husi Idozus 5,657 pessoas no invalidus 433 pessoas.
2. Numerus Kombatentes ba Libertasaun Nasional no beneficiarius ba Martires iha Munisipiu Liquisa hamutuk 4,191 pessoas
3. Bolsa de Mãe: 3,763
4. Total funsionariu hamutuk 6 mak destaka ba Munisipiu ; 3 iha Munisipiu no 3 ba Postu Administrativu, kada Postu Administrativu funsionariu ida (1).

MAP : 59 Extensionistas no naun Extensionistas

CNE : 7 funsionarius

Ministeriu Justisa : 10 funsionarius

SEJD : 1, MCIA: 5, MOP: 27, SEPFOPE 3, CNE : 7

MAE : 56, kompostu husi : Diresaun Distrital 31; STAE 6 no PNDS 19.

MdF : 2 (Agente Estatística)

DESPEZAS ADMINISTRASAUN MUNISIPAL LIQUISA

Administrasaun Munisipal Liquisa iha 2023 hetan alokasaun orsamentu hamutuk tokon \$4.9. Husi total orsamentu hodi assegura desenvolvimentu rurais liu husi kosntrusaun estradas no pontes, eskola, postu saúde, postu administrativo no sede suku sira, saneamentu no atividades sosial inkluzo sira, inklui atividades Programa Mão-de-Obras Postu Administrativu (PMOPA), Programa Desenvolvimentu Integradu Munisipiu (PDIM) no atividade desportivas. Detallas despesas tuir programas hatudu iha tabela tuir ne'e.

052: Administração Municipal de Liquiçá	4,942,552
<i>Programa 026: Estradas e Pontes</i>	91,584
<i>Programa 028: Desenvolvimento Rural e Urbano</i>	323,547
<i>Programa 366: Segurança Nacional</i>	62,208
<i>Programa 392: Acesso à Justiça</i>	33,964
<i>Programa 510: Boa Governação e Gestão Institucional</i>	2,009,436
<i>Programa 797: Agricultura</i>	308,560
<i>Programa 798: Água e Saneamento</i>	143,387
<i>Programa 805: Saúde</i>	228,103
<i>Programa 979: Educação e Formação</i>	1,610,246
<i>Programa 980: Igualdade de Género e Inclusão Social.</i>	97,265
<i>Programa 982: Turismo</i>	34,252

Detallus desagregasaun orsamentu ne'ebe aloka ba programa desenvolvimentu munisipius:

- Programa Desenvolvimentu Integradu Munisipiu (PDIM) hetan alokasaun orsamentu hamutuk rihun \$332.4, total ne'e kontribui husi nível munisipiu rasik hamutuk rihun \$315.2 no nivel nas29ional kontribui rihun \$17.8. Detallus tuir projetu bele hare iha tabela-I;
- Programa Mão-de-Obras Postu Administrativu (PMOPA) hetan alokasaun hamutuk rihun \$349.2 hodi realiza atividade sira iha nível postu tuir objetivu ne'ebe hatur ona. Detallus tuir projetu bele hare iha tabela-II;
- Programa Nasional Desenvolvimentu Suku (PNDS) hetan alokasaun hamutuk tokon \$1.1. Iha período 2023, aloka ba deit PNDS-Regular no PNDS-RSS la-hetan alokasaun. Detallus tuir projetu bele hare iha tabela-III;
- Programa Uma Kb'it Laek (UKL) hetan alokasaun hamutuk tokon \$4.0. Husi total ne'e, implementa ba tipu UKL-regular hamutuk tokon \$1.2, UKL-PlusA tokon \$1.8 no UKL-PlusB rihun \$976.7. Objetivu husi programa ne'e hodi kria kondisaun ba comunidade sira kbi't laek munisipiu refere. Detallus tuir projetu bele hare iha tabela-IV;
- Programa Movimentu Hafoun Aldeia (PMOHA) hetan alokasaun hamutuk rihun \$20 hodi realiza no implementa atividade sira nível aldeia tuir objetivu ne'ebe hatur ona. Detallus tuir projetu bele hare iha tabela-V;
- Alende hetan alokasaun husi programa desenvolvimentu munisipiu iha leten, munisipiu Aileu mos hetan implementasaun projetu sira husi nível nasional sira. Desagregasaun projetu sira bele hare iha lista projetu liña ministério no ajensia iha aneksu. Detallus tuir projetu bele hare iha tabela-VI;

10. ADMINISTRASAUN MUNISIPAL MANATUTO

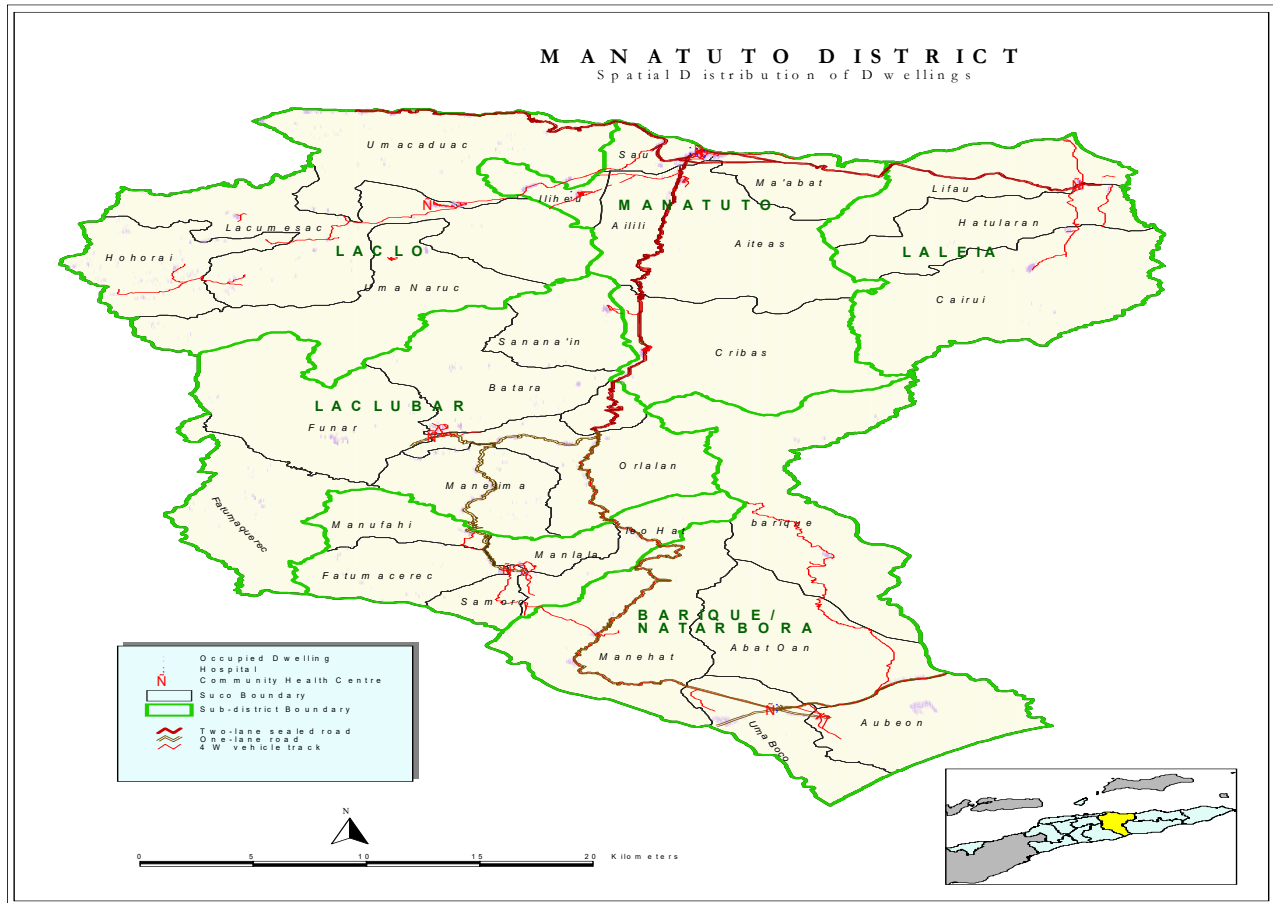

Perfil

Mapa 10 hatudu pozisaun jeográfika Administrasaun Munisipal Manatuto iha luan 1,706 km² ho populasaun nain 42,742 tuir Sensus 2010. Administrasaun Munisipal Manatuto iha Postos Administrativos nen (6), Sukus 29 no aldeias 99, mak hanesan hatudu iha Tabela 10.1.

Tabela 10.1. Postos Administrativos ho Sukus no total Aldeias/Sukus

Barique/ Natarbora		Laclo		Laclubar		Laleia		Manatuto		Soibada	
Sukus	Total Aldeias	Sukus	Total Aldeias	Sukus	Total Aldeias	Sukus	Total Aldeias	Sukus	Total Aldeias	Sukus	Total Aldeias
Aubeon	2	Hohorai	4	Batara	4	Cairui	7	Ailili	2	Fatumaquerec	2
Barique	2	Lacomesac	5	Hatumaquerec	3	Haturalan	3	Aiteas	4	Leo-Hat	2
Fatuwaque	2	Uma Caduac	3	Funar	4	Lifau	3	Cribas	5	Manlala	2
Manchat	3	Uma Naruc	4	Manelima	6	-	-	Iliheu	5	Maun-Fahe	2
Uma Boco	2	-	-	-	8	-	-	Ma'abat	2	Samoro	2
-	-	-	-	Sanana'in	4	-	-	Sau	2	-	-

Data husi : MAE no Estatística

Funshionáriu Governu iha Administrasaun Munisipal Manatuto kompostu :

SES:

1. 103 Polísias;
2. 49 kompostu husi : 45 Seguransa Sivil no 4 funshionariu administrativa

Edukasaun:

1. Professores Ensino Infantil : Publiku (7) no Fundasaun (3)
2. 424 profesores Ensino Basiku Públiku ho (48) Privadu;
3. 29 Profesoares Ensino Sekundáriu Públiku ho 22 Fundasaun;
4. (-) Profesores Ensino Tekniku Sekundáriu Públiku ho (-) Privadu

Fasilidade Edukasaun iha Administrasaun Munisipal Manatuto mak: Eskolas Infantil Publiku (2), Privadu (6) no Fundasaun (1); Eskolas Ensino Basiku Publiku (66) no Privadu 6, Eskolas Ensino Sekundárias Publiku (2) no Privadu 2, Eskolas Ensino Tekniku Sekundárias Publiku (-) no Privadu (-).

Saúde:

1. Funshionáriu administrasaun no lojistika: 20
2. 61 Médikus lokais (includi espesialistas);
3. 54 Enfermeirus e
4. 20 assistentes enfermeiros
5. 36 parteiras

Fasilidade Saude iha Administrasaun Munisipal Manatuto mak : Hospital (0), CHC (6), Postus Saúde (24), SISCa (29) no Klinika Privadu (1).

MSS :

1. Numero idozus (tinan 60 ba leten) no invalidus ne'ebé simu subsidio iha Administrasaun Munisipal Manatuto hamutuk 4,528 pessoas ne'ebé kompostu husi idozus 4,222 pessoas no invalidus 306 pessoas.
2. Numerus Combatentes ba Libertasaun Nasional no benefisiarius ba Martires iha Administrasaun Munisipal Manatuto hamutuk 4,820 pessoas.
3. Bolsa de Mãe : 3,575
4. Total funshionariu hamutuk 18 mak destaka ba Munisipiu; 12 iha Munisipiu no 6 ba Posto Administrativo, kada Posto Administrativo funshionariu ida (1).

MAP : 68 Extensionistas no naun Extensionistas

CNE : 5 funshionarius

Ministeriu Justisa: 11 funshionarius

SEJD : 1, **MCIA:** 4, **MOP:** 32, **SEPFOPE:** 4

MAE : 79 kompostu husi : Diresaun Distrital 47, STAE 6 no PNDS 26

MdF : -

DESPEZAS JERAL ADMINISTRASAUN MUNISIPIU MANATUTO

Administrasaun Munisipal Manatuto iha 2023 hetan alokasaun orsamentu hamutuk tokon \$4.9. Husi total orsamentu hodi assegura desenvolvimentu rurais liu husi kosntrusaun estradas no pontes, eskola, postu saúde, postu administrativo no sede suku sira, saneamentu no atividades sosial inkluzo sira, inklui atividades Programa Mão-de-Obras Postu Administrativu (PMOPA), Programa Desenvolvimentu Integradu Munisipiu (PDIM) no atividade desportivas. Detallas despesas tuir programas hatudu iha tabela tuir ne'e.

053: Administração Municipal de Manatuto	5,727,621
<i>Programa 026: Estradas e Pontes</i>	340,872
<i>Programa 028: Desenvolvimento Rural e Urbano</i>	826,713
<i>Programa 366: Segurança Nacional</i>	40,000
<i>Programa 392: Acesso à Justiça</i>	10,000
<i>Programa 510: Boa Governação e Gestão Institucional</i>	2,077,535
<i>Programa 797: Agricultura</i>	471,972
<i>Programa 798: Água e Saneamento</i>	164,076
<i>Programa 805: Saúde</i>	196,799
<i>Programa 979: Educação e Formação</i>	1,420,481
<i>Programa 980: Igualdade de Género e Inclusão Social.</i>	110,710
<i>Programa 982: Turismo</i>	68,463

Detallus desagregasaun orsamentu ne'ebe aloka ba programa desenvolvimentu munisipius:

- Programa Desenvolvementu Integradu Munisipiu (PDIM) hetan alokasaun orsamentu hamutuk rihun \$943.8, total ne'e kontribui husi nível munisipiu rasik hamutuk rihun \$814.7 no nivel nasional kontribui rihun \$129.0. Detallus tuir projetu bele hare iha tabela-I;
- Programa Mão-de-Obras Postu Administrativu (PMOPA) hetan alokasaun hamutuk rihun \$600 hodi realiza atividade sira iha nível postu tuir objetivu ne'ebe hatur ona. Detallus tuir projetu bele hare iha tabela-II;
- Programa Nasional Desenvolvementu Suku (PNDS) hetan alokasaun hamutuk token \$1.7. Iha período 2023, aloka ba PNDS-Regular aoloka hamutuk token \$1.5 no PNDS-RSS aloka rihun \$78. Detallus tuir projetu bele hare iha tabela-III;
- Programa Uma Kb'it Laek (UKL) hetan alokasaun hamutuk token \$4.7. Husi total ne'e, implementa ba tipu UKL-regular hamutuk token \$1.6, UKL-PlusA token \$2.5 no UKL-PlusB rihun \$549.5. Objetivu husi programa ne'e hodi kria kondisaun ba comunidade sira kbi'it laek munisipiu refere. Detallus tuir projetu bele hare iha tabela-IV;
- Programa Movimentu Hafoun Aldeia (PMOHA) la-hetan alokasaun hodi realiza no implementa atividade sira nível aldeia tuir objetivu ne'ebe hatur ona. Detallus tuir projetu bele hare iha tabela-V;
- Alende hetan alokasaun husi programa desenvolvimentu munisipiu iha leten, munisipiu Aileu mos hetan implementasaun projetu sira husi nível nasional sira. Desagregasaun projetu sira bele hare iha lista projetu liña ministério no ajensia iha aneksu. Detallus tuir projetu bele hare iha tabela-VI;

11. ADMINISTRASAUN MUNISIPAL MANUFAHI

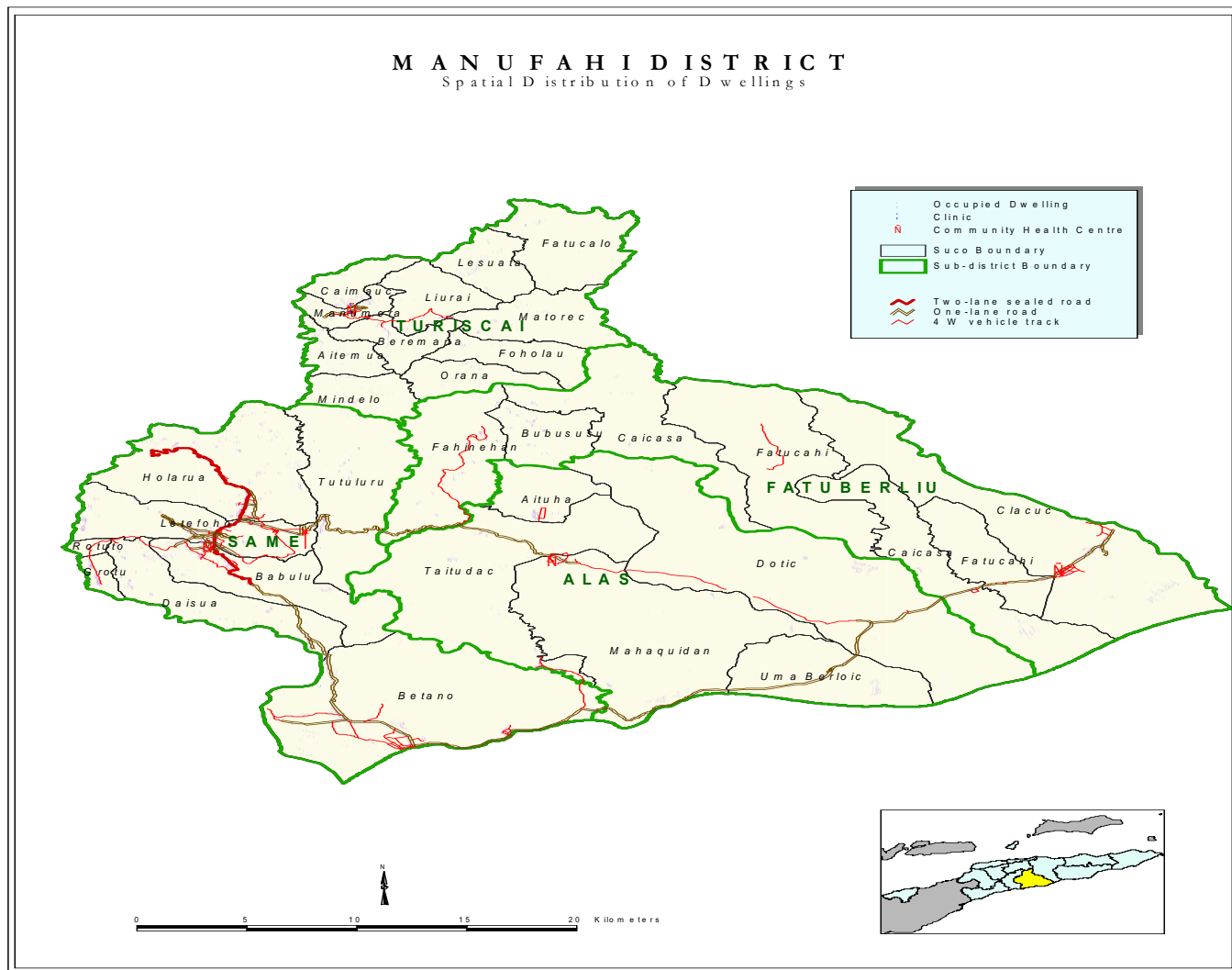

PERFIL

Mapa 11. hatudu pozisaun jeográfika Administrasaun Munisipal Manufahi iha luan 1,325 km² ho populasau nain 48,628 tuir Sensus 2010. Administrasaun Munisipal Manufahi iha Postos Administrativos ha’at, Sukus 29 no aldeias 137, mak hanesan hatudu iha Tabela 11.1.

Tabela 11.1. Posto Administrativo ho Sukus no total Aldeias/Sukus

Alas		Fatuberliu		Same		Turiscaí	
Sukus	Total Aldeias	Sukus	Total Aldeias	Sukus	Total Aldeias	Sukus	Total Aldeias
Aituha	2	Bubussuso	5	Babulo	8	Aitemua	2
Dotic	3	Fatukahi	5	Betano	7	Beremana	3
Mahaquidan	5	Caicassa	4	Dai-Sua	5	Fatucalo	2
Taitudac	5	Clacuc	5	Grotu	3	Foholau	3
Uma Berloic	4	Fahinehan	4	Holarua	13	Caimauc	5
-	-	-	-	Letefoho	7	Lessuata	4
-	-	-	-	Rotuto	5	Liurai	6
-	-	-	-	Tutuluro	7	Manumera	4

Alas		Fatuberliu		Same		Turiscaí	
Sukus	Total Aldeias	Sukus	Total Aldeias	Sukus	Total Aldeias	Sukus	Total Aldeias
-	-	-	-	--	-	Matorec	4
-	-	-	-	-	-	Mindelo	4
-	-	-	-	-	-	Orana	3

Data husi : MAE no Estatística

Funسیونáriu Governu iha Administrasaun Munisipal Manufahi kompostu:

SES:

1. 117 Polísias;
2. 65 kompostu husi 61 Seguransa Sivil no 4 funسیونariu administrativa
3. 22 Bombeirus

Edukasaun:

1. Professores Ensino Infantil : Publiku (52) no Fundasaun (17)
2. 573 Profesoeres Ensino Basiku Públiku ho (74) Privadu;
3. 53 Profesoeres Ensino Sekundáriu Públiku ho 19 Privadu;
4. 43 Profesoeres Ensino Tekniku Sekundáriu Públiku ho (38) Profesoeres Privadu

Fasilidade Edukasaun iha Munisipiu Manufahi mak : Eskolas Infantil Publiku (24) no Fundasaun (6); Eskolas Ensino Basiku Publiku (69) no Privadu 9; Eskolas Ensino Sekundárias Publiku(3) no Fundasaun (3); Eskolas Ensino Tekniku Sekundárias Publiku(2) no Privadu -.

Saude:

1. Funسیونáriu administrasaun no lojistika: 14
2. 47 Médikus lokais (includi espesialistas);
3. 35 Enfermeiras/os e
4. 15 assistente enfermeiros
5. 25 parteiras;

Fasilidade Saude iha Munisipiu Manufahi mak : Hospital sidauk iha, CHC (4), Postus Saúde (14), ho SISCa (29) laiha Klinika Privadu

MSS :

1. Numero idozus (tinan 60 ba leten) no invalidus ne'ebé simu subsidio iha Administrasaun Munisipal Manufahi hamutuk 5,597 ne'ebé kompostu husi idozus 5,255 pessoas no invalidus 342 pessoas.
2. Numerus Combatentes ba Libertasaun Nasional no beneficiarius ba Martires iha Administrasaun Munisipal Manufahi hamutuk 4,164 pessoas.
3. Bolsa de Mãe: 3,320
- 4 Total funسیونariu hamutuk 18 mak destaka ba Munisipiu; 15 iha Munisipiu no 3 ba Posto Administrativo, kada Posto Administrativo funسیونariu ida (1).

MAP : 78 Extensionistas no naun Extensionistas

CNE : 9 funسیونarius

Ministeriu Justisa : 13 funسیونarius

SEJD : 1, MCIA: 7, MOP: 71, PDHJ: 4, SEPFOPE : 10

MAE : 66 kompostu husi : Diresaun Distrital 38, STAE 6 no PNDS 23

MdF : 2 (Agente Estatística)

DESPEZAS JERAL ADMINISTRASAUN MUNISIPAL MANUFAHI

Administrasaun Munisipal Manufahi iha 2023 hetan alokasaun orsamentu hamutuk tokon \$5.1. Husi total orsamentu hodi assegura desenvolvimentu rurais liu husi kosntrusaun estradas no pontes, eskola, postu saúde, postu administrativo no sede suku sira, saneamentu no atividades sosial inkluzo sira, inklui atividades Programa Mão-de-Obras Postu Administrativo (PMOPA), Programa Desenvolvimentu Integradu Munisipiu (PDIM) no atividade desportivas. Detallas despesas tuir programas hatudu iha tabela tuir ne'e.

054: Administração Municipal de Manufahi	5,167,358
<i>Programa 026: Estradas e Pontes</i>	<i>175,961</i>
<i>Programa 028: Desenvolvimento Rural e Urbano</i>	<i>705,662</i>
<i>Programa 366: Segurança Nacional</i>	<i>2,000</i>
<i>Programa 392: Acesso à Justiça</i>	<i>10,000</i>
<i>Programa 510: Boa Governação e Gestão Institucional</i>	<i>1,740,309</i>
<i>Programa 797: Agricultura</i>	<i>485,066</i>
<i>Programa 798: Água e Saneamento</i>	<i>175,585</i>
<i>Programa 805: Saúde</i>	<i>344,407</i>
<i>Programa 979: Educação e Formação</i>	<i>1,429,314</i>
<i>Programa 980: Igualdade de Género e Inclusão Social.</i>	<i>94,054</i>
<i>Programa 982: Turismo</i>	<i>5,000</i>

Detallus desagregasaun orsamentu ne'ebe aloka ba programa desenvolvimentu munisipius:

- Programa Desenvolvimentu Integradu Munisipiu (PDIM) hetan alokasaun orsamentu hamutuk rihun \$687.6, total ne'e kontribui deit husi nível munisipiu rasik lno nivel nasional la-kontribui iha tinan ne'e. Detallus tuir projetu bele hare iha tabela-I;
- Programa Mão-de-Obras Postu Administrativo (PMOPA) hetan alokasaun hamutuk rihun \$400 hodi realiza atividade sira iha nível postu tuir objetivu ne'ebe hatur ona. Detallus tuir projetu bele hare iha tabela-II;
- Programa Nacional Desenvolvimentu Suku (PNDS) hetan alokasaun hamutuk tokon \$1.5. Iha período 2023, aloka deit ba PNDS-Regular no PNDS-RSS la-aloka iha tinan ne'e. Detallus tuir projetu bele hare iha tabela-III;
- Programa Uma Kb'it Laek (UKL) hetan alokasaun hamutuk tokon \$4.5. Husi total ne'e, implementa ba tipu UKL-regular hamutuk tokon \$1.5, UKL-PlusA tokon \$2.4 no UKL-PlusB rihun \$610.5. Objetivu husi programa ne'e hodi kria kondisaun ba comunidade sira kbi'it laek munisipiu refere. Detallus tuir projetu bele hare iha tabela-IV;
- Programa Movimentu Hafoun Aldeia (PMOHA) la-hetan alokasaun hodi realiza no implementa atividade sira nível aldeia tuir objetivu ne'ebe hatur ona. Detallus tuir projetu bele hare iha tabela-V;
- Alende hetan alokasaun husi programa desenvolvimentu munisipiu iha leten, munisipiu Aileu mos hetan implementasaun projetu sira husi nível nasional sira. Desagregasaun projetu sira bele hare iha lista projetu liña ministério no ajensia iha aneksu. Detallus tuir projetu bele hare iha tabela-VI;

12. REJIAUN ADMINISTRATIVA ESPELIAL OE-CUSSE AMBENO

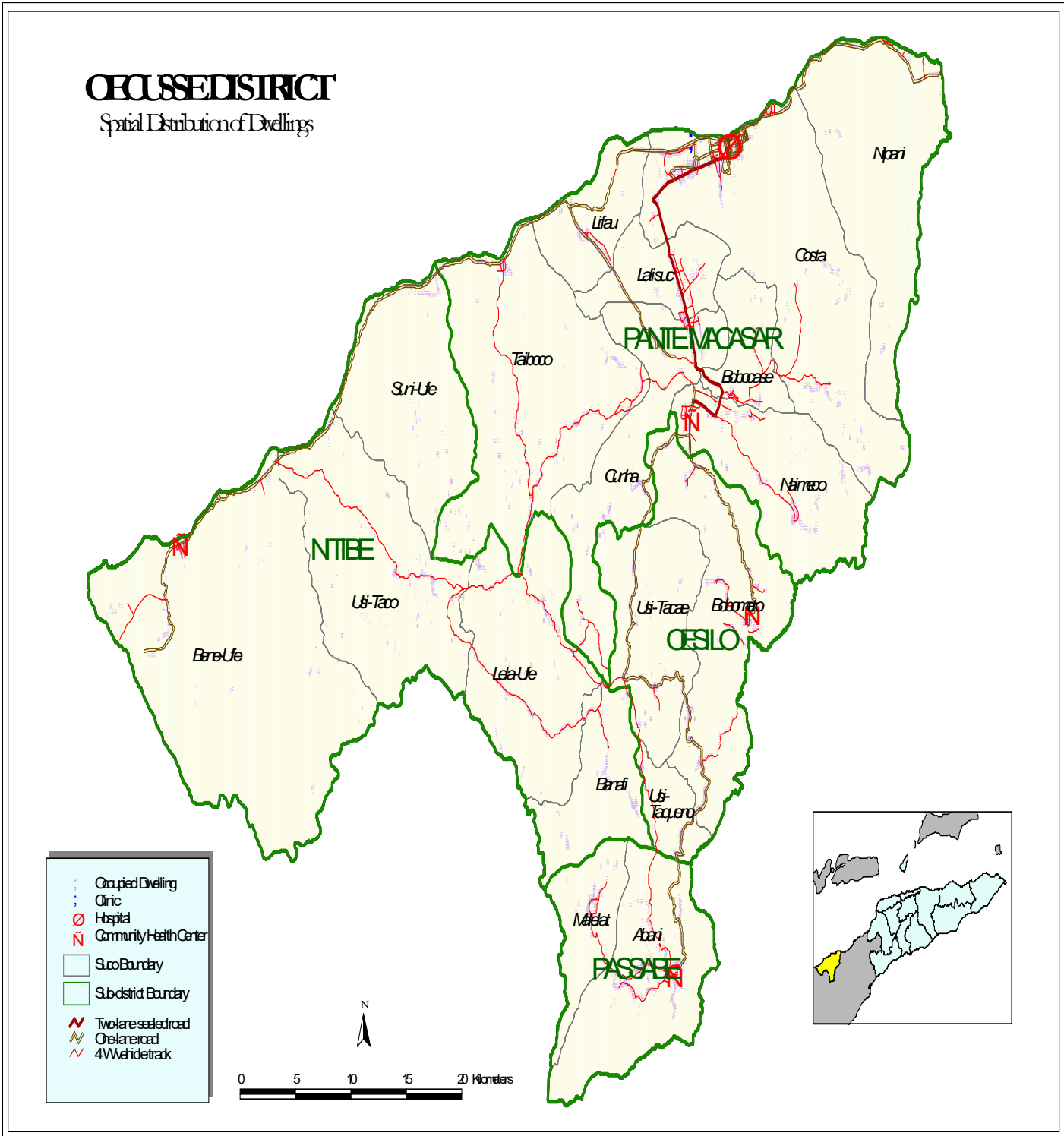

Perfil

Mapa 12 hatudu pozisaun jeográfika Rejiaun Administrativa Espesial Oecusse Ambeno ho luan 815 km² ho populasaun nain 64,742 tuir Sensus 2010. Rejiaun Administrativa Espesial Oecussi iha Posto Administrativo ha'at (4), Sukus 18 no aldeias 63, mak hanesan hatudu iha Tabela 12.1

Tabela 12.1. Posto Administrativo ho Sukus no total Aldeias/Sukus

Nitibe		Oesilo		Pante Makassar		Passabe	
Sukus	Total Aldeias	Sukus	Total Aldeias	Sukus	Total Aldeias	Sukus	Total Aldeias
Banafi	3	Bobometo	9	Bobocase	2	Abani	3
Beneufe	3	Usitaqueno	1	Costa	5	Malelat	1
Lelaufe	4	Usitasae	3	Cunha	5		
Suniufe	3	-	-	Lalisuc	4	-	-
Usitaco	4	-	-	Lifau	3	-	-
-	-	-	-	Naimeco	4	-	-
-	-	-	-	Nipani	2	-	-
-	-	-	-	Taiboco	4	-	-

Data husi : MAE no Estatística

Funسیونariu governu iha Rejiaun Administrativa Espesial Oecusse Ambeno:

SES:

1. 125 Polísias;
2. 76 kompostu husi 72 Seguransa Sivil temporaries no funسیونariu administrativa 4.
3. 27 Bombeirus
4. 4 emigrasaun

Eduksaun:

1. Professores Ensino Infantil : Publiku (17) no Fundasaun (2)
2. 532 Profesoeres Ensino Basiku Públiku ho (75 Privadu;
3. 66 Profesoeres Ensino Sekundáriu Públiku ho 9 Fundasaun;
4. 18 Profesoeres Ensino Tekniku Sekundáriu Públiku ho (-) Privadu

Fasilidade iha Rejiaun Administrativa Espesial Oecusse Ambeno mak : Eskolas Infantil Publiku 12, Privadu 1 no Fundasaun 1; Eskolas Ensino Basiku Publiku (67) no Privadu 7, Eskolas ensino Sekundarias Jeral Publiku (2) no Privadu 1, Eskolas Sekundárias Tecnico Vokasional Publiku (1) no Privadu (-).

Saúde:

1. Funسیونáriu administrasaun no lojistika : 15
2. 43 Médikus lokais (inclu especialistas);
3. 26 Enfermeirus e
4. 16 Assistentes enfermeiros
5. 19 parteiras.

Fasilidade saude iha Munisipiu Rejiaun Administrativa Espesial Oecusse Ambeno mak Hospital (1), CHC (4), Postus Saúde (16), SISCa (18) no laiha Klinika Privadu.

MSS :

1. Numero idozus (tinan 60 ba leten) no invalidus ne'ebé simu subsidio iha Rejiaun Administrativa Espesial Oecusse Ambeno hamutuk 6,941 pessoas no idozus 6,813 pessoas no invalidus 128 pessoas.
2. Numerus Combatentes ba Libertasaun Nasional no beneficiarius ba Martires iha Rejiaun Administrativa Espesial Oecusse Ambeno hamutuk 1,957
3. Bolsa de Mãe: 4,301
4. Total funسیونariu hamutuk 7 mak destaka ba Munisipiu; 3 iha Munisipiu no 4 ba Posto Administrativo, kada Posto Administrativo funسیونariu ida (1).

MAP : 89 Extensionistas no naun Extensionistas

CNE : 7 funسیونariu

Ministeriu Justisa: 20 funسیونariu

SEJD : 2, MCIA: 7, MOP: 50, PDHJ: 4, SEPFOPE : 10
MAE : 68 kompostu husi : Diresaun Distrital 43, STAE 6 no PNDS 19
MdF : 15 (DGAlfandegas 10, Diresaun Nasional Patrimonio Estado 4, Agente Estatistika
1 no Oficial Tezouru 1)

Rejiaun Administrativa Espesial Oecusse-Ambeno iha 2023 hetan deit alokasaun orsamentu ba programa PNDS no UKL hamutuk tokon \$3.4. Detallus desagregasaun orsamentu ne'ebe aloka ba programa desenvolvimentu hanesan tuir ne'e:

- Programa Nasional Desenvolvimentu Suku (PNDS) hetan alokasaun hamutuk rihun \$979.0. Iha período 2023, aloka ba PNDS-Regular hamutuk rihun \$940.0 no PNDS-RSS aloka hamutuk rihun \$39.0. Detallus tuir projetu bele hare iha tabela-III;
- Programa Uma Kb'it Laek (UKL) hetan alokasaun hamutuk tokon \$2.4. Husi total ne'e, implementa ba tipu UKL-regular hamutuk rihun \$631.2, UKL-PlusA tokon \$1.8 no UKL-PlusB la-hetan alokasaun iha tinan ne'e. Objetivu husi programa ne'e hodi kria kondisaun ba comunidade sira kbi'it laek munisipiu refere. Detallus tuir projetu bele hare iha tabela-IV;
- Alende hetan alokasaun husi programa desenvolvimentu munisipiu iha leten, munisipiu Aileu mos hetan implementasaun projetu sira husi nível nasional sira. Desagregasaun projetu sira bele hare iha lista projetu liña ministério no ajensia iha aneksu. Detallus tuir projetu bele hare iha tabela-VI;

Perfil

Mapa 13 hatudu pozisaun jeográfika Administrasaun Munisipal Viqueque iha luan 1,781 km² ho populasau 70,036 tuir Sensus 2010. Administrasaun Munisipal Viqueque iha Postos Administrativos lima (5), Sukus 35 no Aldeias 228, mak hanesan hatudu iha Tabela 13.1.

Tabela 13.1. Postos Administrativos ho Sukus no total Aldeias/Sukus

Lacluta		Ossu		Viqueque		Uatu Carbau		Watu-lari	
Sukus	Total Aldeias	Sukus	Total Aldeias	Sukus	Total Aldeias	Sukus	Total Aldeias	Sukus	Total Aldeias
Ahic	5	Builale	5	Bahalarauain	6	Afaloicai	4	Babulo	8
Dilor	5	Liaruca	5	Bibileo	8	Bahatata	4	Macadique	21
Laline	5	Loi-Huno	5	Caraubalu	7	Irabin de Baixo	7	Matohoi	12
Uma Tolu	5	Naha Reka	5	Fatudere	3	Irabin de Cima	5	Uaitame	5
-	-	Ossu Rua	12	Luca	4	Loi Ulo	5	Vesoru	7
-	-	Ossu Decima	8	Maluru	3	Uani Uma	5	Afaloicai	4
-	-	Uabubo	6	Uai Mori	6	-	-	-	-
-	-	Uaguia	6	Uma Quic	8	-	-	-	-
-	-	Uaibobo	7	Uma Uain Craic	9	-	-	-	-
-	-	-	-	Uma Uain Leten	8	-	-	-	-

Data husi : MAE no Estatística

Funسیونáriu Governu iha Administrasaun Munisipal Viqueque kompostu :

SES :

1. 136 Polísias;
2. 73 Seguransa Sivil
3. 20 Bombeirus

Edukasaun:

1. Professores Ensino Infantil : Publiku (35) no Fundasaun (7)
2. 745 Profesores Ensino Basiku Públiku ho (82) Privadu;
3. 110 Profesores Ensino Sekundáriu Públiku ho 40 Privadu;
4. 18 Profesores Ensino Tekniku Sekundáriu Públiku

Fasilidade Edukasaun iha Administrasaun Munisipal Viqueque mak : Eskolas infantil Publiku 25, Privadu 2 no Fundasaun 4; Eskolas Ensino Basiku Publiku (91) no Privadu 7, Eskolas Ensino Sekundárias Publiku (6) no Privadu 3, Eskolas Ensino Sekundárias Tekniku Publiku (1) no Privadu (-).

Saúde:

1. Funسیونáriu administrasaun no lojistika: 21
2. 55 Médikus lokais (includi especialistas);
3. 93 Enfermeirus e
4. 20 assistentes enfermeiros
5. 33 parteiras;

Fasilidade saude iha Administrasaun Munisipal Viqueque mak: Hospital (0), CHC (5), Postus Saúde (17), SISCa (47) ho Klínikas privada (2).

MSS :

1. Numero idozus (tinan 60 ba leten) no invalidus ne'ebé simu subsidio iha Administrasaun Munisipal Viqueque hamutuk 9,875 pessoas ne'ebé kompostu husi idozus 9,162 pessoas no invalidus 713 pessoas.

2. Numerus Combatentes ba Libertasaun Nasional no beneficiarius ba Martires iha Administrasaun Munisipal Viqueque hamutuk 1,542
3. Bolsa de Mãe: 4,235
4. 3 funsionarius Munisipiu 5 funcionario posto administrativo

MAP : 89 Extensionistas no naun Extensionistas

CNE : 7 funsionarius

Ministeriu Justisa: 7 funsionarius

SEJD : 3, MCIA: 4, MOP: 53, SEPFOPE : 3

MAE : 76 kompostu husi : Diresaun Distrital 41, STAE 6 no PNDS 29

MdF : 1 (Agente Estatistika)

DESPEZAS JERAL ADMINISTRASAUN MUNISIPAL VIQUEQUE

Administrasaun Munisipal Viqueque iha 2023 hetan alokasaun orsamentu hamutuk token \$6.9. Husi total orsamentu hodi assegura desenvolvimentu rurais liu husi kosntrusaun estradas no pontes, eskola, postu saúde, postu administrativo no sede suku sira, saneamentu no atividades sosial inkluzo sira, inklui atividades Programa Mão-de-Obras Postu Administrativu (PMOPA), Programa Desenvolvimentu Integradu Munisipiu (PDIM) no atividade desportivas. Detallas despesas tuir programas hatudu iha tabela tuir ne'e.

055: Administração Municipal de Viqueque	6,925,794
<i>Programa 026: Estradas e Pontes</i>	<i>103,174</i>
<i>Programa 028: Desenvolvimento Rural e Urbano</i>	<i>1,069,210</i>
<i>Programa 366: Segurança Nacional</i>	<i>63,959</i>
<i>Programa 392: Acesso à Justiça</i>	<i>46,715</i>
<i>Programa 510: Boa Governação e Gestão Institucional</i>	<i>2,812,210</i>
<i>Programa 797: Agricultura</i>	<i>480,120</i>
<i>Programa 798: Água e Saneamento</i>	<i>102,668</i>
<i>Programa 805: Saúde</i>	<i>345,799</i>
<i>Programa 979: Educação e Formação</i>	<i>1,799,924</i>
<i>Programa 980: Igualdade de Género e Inclusão Social.</i>	<i>60,480</i>
<i>Programa 982: Turismo</i>	<i>41,535</i>

Detallus desagregasaun orsamentu ne'ebe aloka ba programa desenvolvimentu munisipius:

- Programa Desenvolvimentu Integradu Munisipiu (PDIM) hetan alokasaun orsamentu hamutuk token \$1.1, total ne'e kontribui deit husi nível munisipiu rasik no nivel nasional la-kontribui iha tinan ne'e. Detallus tuir projetu bele hare iha tabela-I;
- Programa Mão-de-Obras Postu Administrativu (PMOPA) hetan alokasaun hamutuk rihun \$500 hodi realiza atividade sira iha nível postu tuir objetivu ne'ebe hatur ona. Detallus tuir projetu bele hare iha tabela-II;
- Programa Nasional Desenvolvimentu Suku (PNDS) hetan alokasaun hamutuk token \$1.8. Iha período 2023, aloka ba PNDS-Regular hamutuk token \$1.8 no PNDS-RSS aloka rihun \$52.0. Detallus tuir projetu bele hare iha tabela-III;
- Programa Uma Kb'it Laek (UKL) hetan alokasaun hamutuk token \$4.9. Husi total ne'e, implementa ba tipu UKL-regular hamutuk token \$1.9, UKL-PlusA token \$2.0 no UKL-PlusB rihun \$976.7. Objetivu

husi programa ne'e hodi kria kondisaun ba komidade sira kbi'it laek munisipiu refere. Detallus tuir projetu bele hare iha tabela-IV;

- Programa Movimentu Hafoun Aldeia (PMOHA) hetan alokasaun hamutuk rihun \$45.0 hodi realiza no implementa atividade sira nivel aldeia tuir objetivu ne'ebe hatur ona. Detallus tuir projetu bele hare iha tabela-V;
- Alende hetan alokasaun husi programa desenvolvimentu munisipiu iha leten, munisipiu Aileu mos hetan implementasaun projetu sira husi nivel nasional sira. Desagregasaun projetu sira bele hare iha lista projetu liña ministério no ajensia iha aneksu. Detallus tuir projetu bele hare iha tabela-VI;

14. ADMINISTRAUN MUNISIPIU ATAÚRO

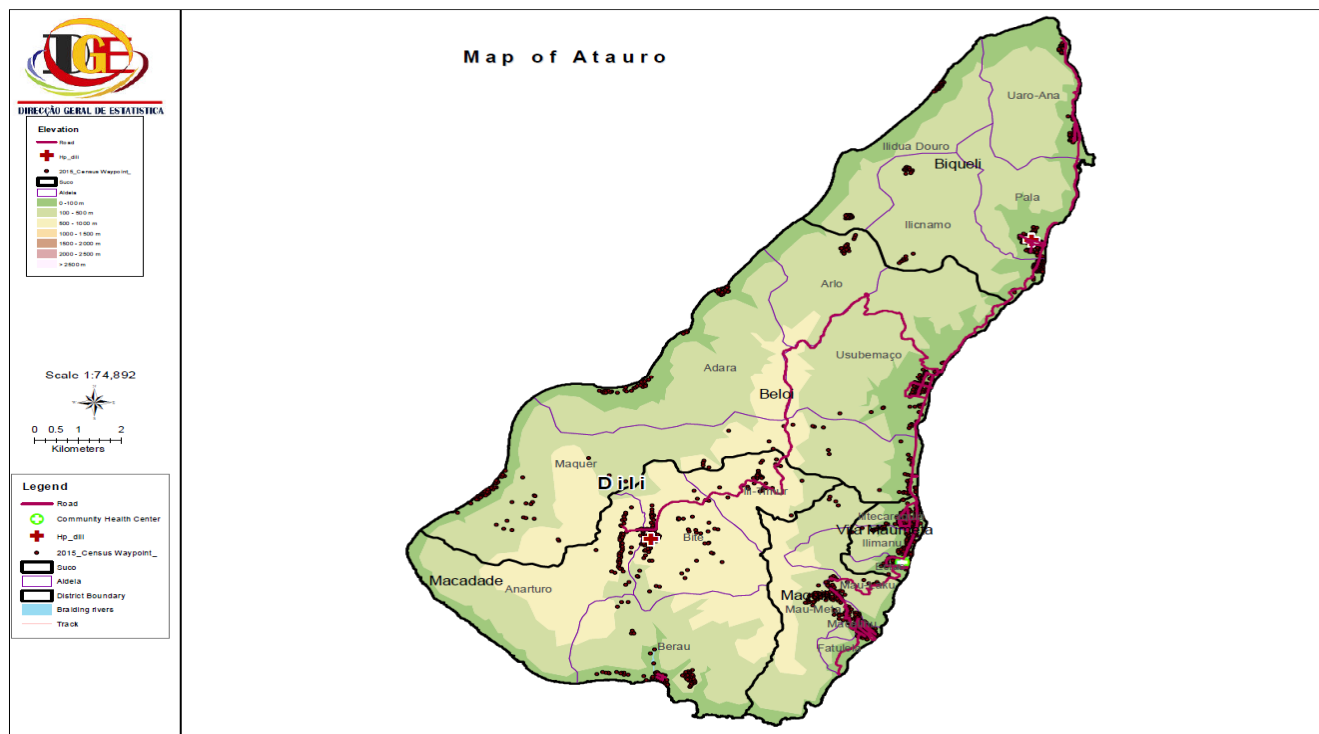

Perfil

Mapa 13 hatudu pozisaun jeográfika Administrasaun Munisipal Ataúro iha luan xxx km² ho populasaun xxxx tuir Sensus 2010. Administrasaun Munisipal Ataúro iha Postos Administrativos xxx (xx), Sukus 5 no Aldeias xxx. Informasaun konaba jeografika sei kompleta depois dokumentus final.

DESPEZAS JERAL ADMINISTRASAUN MUNISIPAL ATAÚRO

Administrasaun Munisipal Ataúro iha 2023 hetan alokasaun orsamentu hamutuk tokon \$6.9. Husi total orsamentu hodi assegura desenvolvimentu rurais liu husi kosntrusaun estradas no pontes, eskola, postu saúde, postu administrativo no sede suku sira, saneamentu no atividades sosial inkluzo sira, inklui atividades Programa Mão-de-Obras Postu Administrativu (PMOPA), Programa Desenvolvementu Integradu Munisipiu (PDIM) no atividade desportivas. Detallas despesas tuir programas hatudu iha tabela tuir ne'e.

083: Fundo Especial de Desenvolvimento de Ataúro	13,400,000
<i>Programa 026: Estradas e Pontes</i>	<i>3,648,000</i>
<i>Programa 314: Bolsas de Estudo</i>	<i>300,000</i>
<i>Programa 502: Transportes</i>	<i>2,000,000</i>
<i>Programa 510: Boa Governação e Gestão Institucional</i>	<i>4,136,000</i>
<i>Programa 798: Água e Saneamento</i>	<i>186,000</i>
<i>Programa 802: Eletricidade</i>	<i>679,000</i>
<i>Programa 874: Portos</i>	<i>515,000</i>
<i>Programa 980: Igualdade de Género e Inclusão Social.</i>	<i>336,000</i>
<i>Programa 982: Turismo</i>	<i>1,500,000</i>
<i>Programa A08: Tecnologia de Informação e Comunicação</i>	<i>100,000</i>

Detallus desagregasaun orsamentu ne'ebe aloka ba programa desenvolvimentu munisipius:

- Programa Desenvolvimentu Integradu Munisipiu (PDIM) hetan alokasaun orsamentu hamutuk rihun \$547.0, total ne'e kontribui deit husi nivel munisipiu rasik no nivel nasional la-kontribui iha tinan ne'e. Detallus tuir projetu bele hare iha tabela-I;
- Programa Mão-de-Obras Postu Administrativu (PMOPA) hetan alokasaun hamutuk rihun \$100 hodi realiza atividade sira iha nivel postu tuir objetivu ne'ebe hatur ona. Detallus tuir projetu bele hare iha tabela-II;
- Programa Nasional Desenvolvimentu Suku (PNDS) hetan alokasaun hamutuk rihun \$270.0. Iha período 2023, aloka deit ba PNDS-Regular no PNDS-RSS la-aloka iha tinan ne'e. Detallus tuir projetu bele hare iha tabela-III;
- Programa Uma Kb'it Laek (UKL) hetan alokasaun hamutuk rihun \$768.0. Husi total ne'e, implementa ba tipu UKL-regular hamutuk rihun \$263.0, UKL-PlusA rihun \$505.0 no UKL-PlusB la-aloka iha tinan ne'e. Objetivu husi programa ne'e hodi kria kondisaun ba comunidade sira kbi'it laek munisipiu refere. Detallus tuir projetu bele hare iha tabela-IV;
- Programa Movimentu Hafoun Aldeia (PMOHA) la-hetan alokasaun iha tinan ne'e hodi realiza no implementa atividade sira nivel aldeia tuir objetivu ne'ebe hatur ona. Detallus tuir projetu bele hare iha tabela-V;
- Alende hetan alokasaun husi programa desenvolvimentu munisipiu iha leten, munisipiu Aileu mos hetan implementasaun projetu sira husi nivel nasional sira. Desagregasaun projetu sira bele hare iha lista projetu liña ministério no ajensia iha aneksu. Detallus tuir projetu bele hare iha tabela-VI;

LISTA PROGRAMA DESENVOLVIMUNTU NIVEL MUNISIPIU NO NASIONAL

Tabela I – Lista projetu Programa Desenvolvementu Integradu Munisipius.

Instituisaun/Naran Projetu		Status	Munisípiu	Postu Administrativu	Suku	Total (\$)
043: Autoridade Municipal de Baucau						292,647
1	Konstrusaun kiik ba jardim no estasionamentu iha Salaun Apuramentu Munisipal	Projetu Foun	2: Baucau	207: Baucau	540: Trilolo	6,210
2	Konstrusaun Moru Hale'u Merkadu Munisipal Tuanau	Reapro.	2: Baucau	207: Baucau	540: Trilolo	36,134
3	Konstrusaun ba Edifisiu Patrimoniun no Lojistika- Autoridade Munisipal Baucau	Projetu Foun	2: Baucau	207: Baucau	540: Trilolo	56,541
4	Konstrusaun Edifisiu Servisu Munisipal Edukasaun - Autoridade Munisipal Baucau	Projetu Foun	2: Baucau	207: Baucau	540: Trilolo	135,762
5	Reabilitasaun Edifisiu Eis Administrasaun Publika ba Postu Administrativu Baucau	Projetu Foun	2: Baucau	207: Baucau	532: Bahu	58,000
044: Autoridade Municipal de Bobonaro						209,747
6	Construcao Salaun Encontru Autoridade Municipio Bobonaro	Projetu Foun	5: Bobonaro	221: Maliana	647: Holsa	192,247
7	Retensaun ba Projecto Construsaun Salaun 2 iha Autoridade Municipio Bobonaro	Retensaun	5: Bobonaro	221: Maliana	647: Holsa	5,500
8	Rehabilitasaun ba Be,e iha merkadu Maumali (Maliana)	Projetu Foun	5: Bobonaro	221: Maliana	645: Ritabou	12,000
045: Autoridade Municipal de Dili						500,000
9	Konstrusaun edificio Notariado Municipio Dili	Reapro.	1: Dili	204: Vera Cruz	524: Caicoli	11,063
10	Konstrusaun uma oficial polisia suco hera	Projetu Foun	1: Dili	202: Cristo Rei	511: Hera	49,074
11	Rehabilitasaun Kampo multi funsaun iha aldeia lirio suco motael	Projetu Foun	1: Dili	204: Vera Cruz	522: Motael	42,108
12	Rehabilitasaun jardim Municipio Dili	Projetu Foun	1: Dili	203: Nain Feto	515: Bidau Lecidere	373,060
13	Rehabilitasaun salaun encontro municipio de Dili	Retensaun	1: Dili	204: Vera Cruz	523: Vila Verde	9,686
14	konstrusaun moru no rehabilitasaun edefisiu educasaun municipio de dili	Retensaun	1: Dili	206: Dom Aleixo	529: Comoro	12,628
15	Manutensaun plaka toponimia iha cidade Dili	Retensaun	1: Dili	206: Dom Aleixo	529: Comoro	2,381
046: Autoridade Municipal de Ermera						317,602
16	Pagamentu Projetu Ongoing	Retensaun	6: Ermera	228: Ermera	704: Talimoro	74,981
17	Konstrusaun Maternidade Railaku	Projetu Foun	6: Ermera	227: Railaco	693: Lihu	242,622
047: Administração Municipal de Aileu						1,000,000
18	Kanalizasaun Be'e Mos ho Sistema Bomba husi be'e matan Mina Morin ba Postu Foun Lequidoe, Susekar-Lau suku Namolesu	Projetu Foun	3: Aileu	214: Lequidoe	602: Namoleso	50,000
19	Rehabilitasaun Residencia Para Apoio Programa Dezentralizasaun iha Sabrakalaran Suku Seloi Malere Postu Aileu Vila	Projetu Foun	3: Aileu	213: Aileu Vila	598: Seloi Malere	150,000

Instituisaun/Naran Projetu		Status	Munisípiu	Postu Administrativu	Suku	Total (\$)
20	Rehabilitasaun Salao Timor Klaran inklui moru iha Suku Selo Malere Postu Aileu Vila	Projetu Foun	3: Aileu	213: Aileu Vila	598: Selo Malere	160,000
21	Rehabilitasaun Residencia Administrador Municipio Aileu iha Suku Selo Malere Postu Aileu Vila	Projetu Foun	3: Aileu	213: Aileu Vila	598: Selo Malere	50,000
22	Konstrusaun Jardim Dom Baumeta Suku Selo Malere Postu Aileu Vila	Projetu Foun	3: Aileu	213: Aileu Vila	598: Selo Malere	300,000
23	Konstrusaun Jardim Sabraka Laran Suku Selo Malere Postu Aileu Vila	Projetu Foun	3: Aileu	213: Aileu Vila	598: Selo Malere	200,000
24	Konstrusaun Fatin Lisxo Raelete Suku Bandudato Postu Aileu Vila	Projetu Foun	3: Aileu	213: Aileu Vila	592: Bandudato	90,000
048: Administração Municipal de Ainaro						63,752
25	Konstrusaun foun Edificio Posto Ainaro Villa	Reapro.	4: Ainaro	217: Ainaro	622: Ainaro	23,818
26	Konstrusaun foun Edificio Posto Hato-Udo	Reapro.	4: Ainaro	219: Hatu Udo	633: Leolima	39,934
049: Administração Municipal de Ataúro						547,000
27	Construção de novos estabelecimentos de prestação de saúde e residências do pessoal de saúde	Projetu Foun	14: Atauro	269: Atauro	954: Beloi	250,000
28	Conservação e reparação dos estabelecimentos escolares e residências do corpo docente	Projetu Foun	14: Atauro	269: Atauro	953: Vila Maumeta	135,000
29	Konstrusaun tanki reservatorio & distribuisaun	Projetu Foun	14: Atauro	269: Atauro	953: Vila Maumeta	150,000
30	Toilet publik	Projetu Foun	14: Atauro	269: Atauro	954: Beloi	12,000
050: Administração Municipal de Covalima						98,972
31	Livrentu Rai Fatin Soe Lixo Ikus	Projetu Foun	12: Covalima	258: Suai	894: Labarai	20,000
32	Konstrusaun Edifisiu Administrasaun Postu Administrativu Maucatar	Retensaun	12: Covalima	257: Maucatar	888: Holpilat	32,972
33	Konstrusaun Edifisiu Administrador Munisipiu Covalima	Retensaun	12: Covalima	258: Suai	893: Debos	46,000
051: Administração Municipal de Lautém						368,936
34	Konstrusaun Morru Haleu Administrasaun Municipio Lautem + Rehabilitasaun Rezidencia Administrador Municipio	Reapro.	7: Lautem	232: Lospalos	746: Fuiloro	158,936
35	Konstrusaun Edifício Administrasun Postu Administrativo Lore	Retensaun	7: Lautem	268: Lore	750: Lore I	15,000
36	Konstrusaun Edifício Foun Secretariado Administrasaun Municipio Lautem	Projetu Foun	7: Lautem	232: Lospalos	746: Fuiloro	195,000
052: Administração Municipal de Liquiçá						315,247
37	Reapropiasaun projeto ong going (Rehabilitasaun Residencia, Moru no Oficina	Reapro.	8: Liquica	239: Liquiça	800: Dato	17,693
38	Reapropiasaun projeto ong going (Konstrusaun APA Bazartete)	Reapro.	8: Liquica	237: Bazartete	779: Fatumasi	15,419
39	Reapropiasaun projeto ong going (Rehabilitasaun Residencia, Moru no Oficina	Reapro.	8: Liquica	238: Maubara	794: Vaviquinia	5,645
40	Konstrusaun foun ba fatin turismo koni leopa	Projetu Foun	8: Liquica	239: Liquiça	800: Dato	206,490
41	Rehabilitasaun Jardim Publiko Liquica Vila	Projetu Foun	8: Liquica	239: Liquiça	800: Dato	70,000
053: Administração Municipal de Manatuto						814,713
42	Reapropiasaun ba Prijetu PDIM 2021	Reapro.	9: Manatuto	240: Manatuto	804: Ma'abat	81,506

Instituisaun/Naran Projetu		Status	Munisípiu	Postu Administrativu	Suku	Total (\$)
43	Konstrusaun bareira protesau uma no natar comunidade husi ponte okos tun ba tasi	Projetu Foun	9: Manatuto	240: Manatuto	805: Sau	108,087
44	Konstrusaun bareira protesau natar comunidade h 600 husi mota We-Koi	Projetu Foun	9: Manatuto	242: Laclo	950: Laicore	153,245
45	Konstrusaun merkado Municipal em pakote	Projetu Foun	9: Manatuto	240: Manatuto	805: Sau	471,874
054: Administração Municipal de Manufahi						687,662
46	Konstrusaun jardim multi funsi	Projetu Foun	10: Manufahi	246: Same	831: Letefoho	200,000
47	Konstrusaun estrada 5k iha suku Tutuluru	Projetu Foun	10: Manufahi	246: Same	838: Tutuloro	353,669
48	Konstrusaun Posto Turiscas,	Reapro.	10: Manufahi	249: Turiscas	851: Caimauc	41,666
49	Konstrusaun Posto Administrativo Alas	Reapro.	10: Manufahi	247: Alas	841: Taitudac	14,299
50	Konstrusaun Edefici Stae	Reapro.	10: Manufahi	246: Same	832: Holarua	68,853
51	Konstrusaun sede Suku Babulo	Reapro.	10: Manufahi	246: Same	833: Babulo	9,174
055: Administração Municipal de Viqueque						1,069,210
52	Konstrusaun Edificio PA Ossu + Moru	Projetu Foun	13: Viqueque	262: Ossu	917: Ossu de Cima	247,213
53	Konstrusaun Moru haleu Edifio Am de Viqueque	Reapro.	13: Viqueque	264: Viqueque	935: Caraubalo	51,267
54	Reabilitasaun Jardim 59 iha Municipio de Viqueque	Retensaun	13: Viqueque	264: Viqueque	935: Caraubalo	27,290
55	Reabilitasaun Residencia AM Viqueque + Konstrusaun Moru + Jardim	Projetu Foun	13: Viqueque	264: Viqueque	935: Caraubalo	472,686
56	Konstrusaun Uma Armajem tau Aimoruk	Projetu Foun	13: Viqueque	264: Viqueque	935: Caraubalo	158,186
57	Konstrusaun EBF Cailaquebabo Lacluta	Projetu Foun	13: Viqueque	265: Lacluta	941: Ahic	112,568
057: Agência de Desenvolvimento Nacional						455,204
58	Finalizasaun uma veteranus iha munisipiu Lospalos	Retensaun	7: Lautem	232: Lospalos	746: Fuiloro	17,530
59	Konstrusaun Site Work Armazen SAMES Munisipiu Ainaro	Retensaun	4: Ainaro	217: Ainaro	622: Ainaro	2,940
60	Konstrusaun Postu Saude no Uma Doutor iha Suku Manutasi	Reapro.	4: Ainaro	217: Ainaro	624: Manutaci	133,770
61	Construction of Health Post in Suku Molop	Reapro.	5: Bobonaro	226: Bobonaro	685: Molop	71,496
62	Kontinuasaun Konst. Postu Saude Iha Suku Fatumakerek	Retensaun	9: Manatuto	245: Laclubar	829: Fatuma-Querec	12,096
63	Konstrusaun Postu Saude Iha iha Suku Funar - Laklubar	Reapro.	9: Manatuto	245: Laclubar	826: Funar	90,538
64	Konstrusaun Edificio Postu Administrativo Maubisse	Retensaun	4: Ainaro	220: Maubisse	640: Maubisse	16,145
65	Konstrusaun ESTV Lisadila Maubara-Liquisa (CA + CB)	Retensaun	8: Liquica	238: Maubara	792: Lissadila	17,185
66	Rehabilitasaun no Konstrusaun Jardim Kristo Rei	Reapro.	1: Dili	202: Cristo Rei	512: Meti-Aut	67,086
67	Continuacao Requalificacao do Jardim Onde se Localiza Monumento Municipal Manatuto	Reapro.	9: Manatuto	240: Manatuto	805: Sau	16,418
68	Continuacao e Finalizacao dos Acessores Monumentos Municipio Manatuto	Reapro.	9: Manatuto	240: Manatuto	805: Sau	10,000

Instituisaun/Naran Projetu	Status	Munisípiu	Postu Administrativu	Suku	Total (\$)
Grand Total					6,740,692

Tabela II – Lista Programa Mão-de-Obras Postu Administrativus (PMOPA).

MUNICIPIO	POSTO ADM	TOTAL ALOKASAUN	KUSTU OPERASIONAL (5%)	KUSTU SUBVENSAUN (95%)	TOTAL ATIVIDADE	TOTAL TRABALHADOR
Aileu	Aileu vila	100,000	5,000	95,000	47	931
Aileu	Laulara	100,000	5,000	95,000	47	931
Aileu	Lequidoe	100,000	5,000	95,000	47	931
Aileu	Remexio	100,000	5,000	95,000	47	931
SubTotal		400,000	20,000	380,000	186	3,725
Ainaro	Ainaro Vila	100,000	5,000	95,000	47	931
Ainaro	Hatubuilico	100,000	5,000	95,000	47	931
Ainaro	Hatu-Udu	100,000	5,000	95,000	47	931
Ainaro	Maubisse	100,000	5,000	95,000	47	931
SubTotal		400,000	20,000	380,000	186	3,725
Baucau	Baguia	100,000	5,000	95,000	47	931
Baucau	Baucau Vila	100,000	5,000	95,000	47	931
Baucau	Laga	100,000	5,000	95,000	47	931
Baucau	Quelicai	100,000	5,000	95,000	47	931
Baucau	Vemasse	100,000	5,000	95,000	47	931
Baucau	Venilale	100,000	5,000	95,000	47	931
SubTotal		600,000	30,000	570,000	279	5,588
Bobonaro	Atabae	100,000	5,000	95,000	47	931
Bobonaro	Balibo	100,000	5,000	95,000	47	931
Bobonaro	Bobonaro	100,000	5,000	95,000	47	931
Bobonaro	Cailaco	100,000	5,000	95,000	47	931
Bobonaro	Lolotoe	100,000	5,000	95,000	47	931
Bobonaro	Maliana	100,000	5,000	95,000	47	931
SubTotal		600,000	30,000	570,000	279	5,588
Covalima	Fatululik	100,000	5,000	95,000	47	931
Covalima	Fatumean	100,000	5,000	95,000	47	931
Covalima	Fohorem	100,000	5,000	95,000	47	931
Covalima	Maucatar	100,000	5,000	95,000	47	931
Covalima	Suai Vila	100,000	5,000	95,000	47	931
Covalima	Tilomar	100,000	5,000	95,000	47	931
Covalima	Zumalai	100,000	5,000	95,000	47	931
SubTotal		700,000	35,000	665,000	326	6,520
Atauro	ATAURO	100,000	5,000	95,000	47	931
SubTotal		100,000	5,000	95,000	47	931
Dili	Cristo-Rei	100,000	5,000	95,000	47	931
Dili	Dom Aleixo	100,000	5,000	95,000	47	931
Dili	Metinaro	100,000	5,000	95,000	47	931
Dili	Nain Feto	100,000	5,000	95,000	47	931
Dili	Vera Cruz	100,000	5,000	95,000	47	931
SubTotal		500,000	25,000	475,000	233	4,657
Ermera	Atsabe	100,000	5,000	95,000	47	931
Ermera	Ermera Vila	100,000	5,000	95,000	47	931
Ermera	Hatolia - A	100,000	5,000	95,000	47	931
Ermera	Hatolia - B	100,000	5,000	95,000	47	931
Ermera	Letefoho	100,000	5,000	95,000	47	931
Ermera	Railaco	100,000	5,000	95,000	47	931
SubTotal		600,000	30,000	570,000	279	5,588
Lautem	Iliomar	100,000	5,000	95,000	47	931

MUNICIPIO	POSTO ADM	TOTAL ALOKASAUN	KUSTU OPERASIONAL (5%)	KUSTU SUBVENSAUN (95%)	TOTAL ATIVIDADE	TOTAL TRABALHADOR
Lautem	Lautem	100,000	5,000	95,000	47	931
Lautem	Lospalos	100,000	5,000	95,000	47	931
Lautem	Loré	100,000	5,000	95,000	47	931
Lautem	Luro	100,000	5,000	95,000	47	931
Lautem	Tutuala	100,000	5,000	95,000	47	931
SubTotal		600,000	30,000	570,000	279	5,588
Liquisa	Bazartete	120,166	6,008	114,158	56	1,119
Liquisa	Liquiça Vila	108,916	5,446	103,471	51	1,014
Liquisa	Maubara	120,166	6,008	114,158	56	1,119
SubTotal		349,249	17,462	331,787	163	3,253
Manatuto	Barique	100,000	5,000	95,000	47	931
Manatuto	Laclo	100,000	5,000	95,000	47	931
Manatuto	Laclubar	100,000	5,000	95,000	47	931
Manatuto	Laleia	100,000	5,000	95,000	47	931
Manatuto	Manatuto Vila	100,000	5,000	95,000	47	931
Manatuto	Soibada	100,000	5,000	95,000	47	931
SubTotal		600,000	30,000	570,000	279	5,588
Manufahi	Alas	100,000	5,000	95,000	47	931
Manufahi	Fatuberliu	100,000	5,000	95,000	47	931
Manufahi	Same	100,000	5,000	95,000	47	931
Manufahi	Turiscari	100,000	5,000	95,000	47	931
SubTotal		400,000	20,000	380,000	186	3,725
Viqueque	Lacluta	100,000	5,000	95,000	47	931
Viqueque	Ossu	100,000	5,000	95,000	47	931
Viqueque	Watucarbau	100,000	5,000	95,000	47	931
Viqueque	Watulari	100,000	5,000	95,000	47	931
Viqueque	Viqueque Vila	100,000	5,000	95,000	47	931
SubTotal		500,000	25,000	475,000	233	4,657
GRAND TOTAL		6,249,249	312,462	5,936,787	2,910	59,135

Tabela III – Lista Programa Nasional Desenvolvementu Sukus (PNDS).

No	Munisipiu	Postu Adm	Suku	Aldeia	RSS			PNDS Regular			Total
					Infra	Ops	Total	Infra	Ops	Total	
1	Aileu	Aileu	Aissirimou	5	-	-	-	39,750	5,250	45,000	45,000
2	Aileu	Aileu	Bandudato	3	-	-	-	35,000	5,000	40,000	40,000
3	Aileu	Aileu	Fahiria	7	-	-	-	35,000	5,000	40,000	40,000
4	Aileu	Aileu	Fatubossa	5	-	-	-	44,250	5,750	50,000	50,000
5	Aileu	Aileu	Hoholau	3	-	-	-	39,500	5,500	45,000	45,000
6	Aileu	Aileu	Lahae	10	-	-	-	39,500	5,500	45,000	45,000
7	Aileu	Aileu	Lausi	6	-	-	-	39,500	5,500	45,000	45,000
8	Aileu	Aileu	Lequitura	8	-	-	-	39,500	5,500	45,000	45,000
9	Aileu	Aileu	Saboria	3	-	-	-	39,500	5,500	45,000	45,000
10	Aileu	Aileu	Seloi Craic	4	-	-	-	44,250	5,750	50,000	50,000
11	Aileu	Aileu	Seloi Malere	3	-	-	-	44,500	5,500	50,000	50,000
12	Aileu	Aileu	Suco Liurai	4	-	-	-	44,250	5,750	50,000	50,000
13	Aileu	Laulara	Bocolelo	3	-	-	-	44,000	6,000	50,000	50,000
14	Aileu	Laulara	Cotolau	3	-	-	-	44,000	6,000	50,000	50,000
15	Aileu	Laulara	Fatise	3	-	-	-	44,000	6,000	50,000	50,000
16	Aileu	Laulara	Madabeno	4	-	-	-	39,500	5,500	45,000	45,000
17	Aileu	Laulara	Talitu	6	-	-	-	44,250	5,750	50,000	50,000
18	Aileu	Laulara	Tohumeta	5	-	-	-	39,500	5,500	45,000	45,000
19	Aileu	Liquidoe	Acubilitoho	3	-	-	-	35,000	5,000	40,000	40,000
20	Aileu	Liquidoe	Bereleu	4	-	-	-	39,500	5,500	45,000	45,000

No	Munisipiu	Postu Adm	Suku	Aldeia	RSS			PNDS Regular			Total
					Infra	Ops	Total	Infra	Ops	Total	
21	Aileu	Liquidoe	Betulau	4	-	-	-	39,500	5,500	45,000	45,000
22	Aileu	Liquidoe	Fahisoi	5	-	-	-	35,000	5,000	40,000	40,000
23	Aileu	Liquidoe	Fatulirau	3	-	-	-	39,500	5,500	45,000	45,000
24	Aileu	Liquidoe	Manucassa	6	-	-	-	35,000	5,000	40,000	40,000
25	Aileu	Liquidoe	Namolesso	4	-	-	-	35,000	5,000	40,000	40,000
26	Aileu	Remexio	Acumau	3	-	-	-	44,250	5,750	50,000	50,000
27	Aileu	Remexio	Fadabloco	3	-	-	-	39,500	5,500	45,000	45,000
28	Aileu	Remexio	Faisoi	5	-	-	-	39,500	5,500	45,000	45,000
29	Aileu	Remexio	Faturasas	3	-	-	-	39,500	5,500	45,000	45,000
30	Aileu	Remexio	Hautoho	3	-	-	-	39,500	5,500	45,000	45,000
31	Aileu	Remexio	Maumeta	2	-	-	-	39,500	5,500	45,000	45,000
32	Aileu	Remexio	Suco Liurai	2	-	-	-	44,000	6,000	50,000	50,000
33	Aileu	Remexio	Tulataqueo	4	-	-	-	48,750	6,250	55,000	55,000
Aileu				139	-	-	-	1,332,750	182,250	1,515,000	1,515,000
34	Ainaro	Ainaro	Ainaro	7	-	-	-	44,500	5,500	50,000	50,000
35	Ainaro	Ainaro	Cassa	5	-	-	-	44,250	5,750	50,000	50,000
36	Ainaro	Ainaro	Manutaci	4	-	-	-	44,250	5,750	50,000	50,000
37	Ainaro	Ainaro	Mau-Nuno	3	-	-	-	35,000	5,000	40,000	40,000
38	Ainaro	Ainaro	Mau-Ulo	5	-	-	-	35,000	5,000	40,000	40,000
39	Ainaro	Ainaro	Soro	4	-	-	-	35,000	5,000	40,000	40,000
40	Ainaro	Ainaro	Suro-Craic	4	-	-	-	39,500	5,500	45,000	45,000
41	Ainaro	Hato-Udo	Foho-Ai-Lico	5	-	-	-	53,500	6,500	60,000	60,000
42	Ainaro	Hato-Udo	Leolima	8	-	-	-	53,500	6,500	60,000	60,000
43	Ainaro	Hato-Builico	Mauchiga	8	-	-	-	44,250	5,750	50,000	50,000
44	Ainaro	Hato-Builico	Mulo	6	-	-	-	49,000	6,000	55,000	55,000
45	Ainaro	Hato-Builico	Nuno-Mogue	10	-	-	-	39,750	5,250	45,000	45,000
46	Ainaro	Maubisse	Aituto	9	-	-	-	49,000	6,000	55,000	55,000
47	Ainaro	Maubisse	Edi	6	-	-	-	48,750	6,250	55,000	55,000
48	Ainaro	Maubisse	Fatubessi	6	-	-	-	44,000	6,000	50,000	50,000
49	Ainaro	Maubisse	Horai-Quic	4	-	-	-	39,500	5,500	45,000	45,000
50	Ainaro	Maubisse	Suco Liurai	4	-	-	-	44,000	6,000	50,000	50,000
51	Ainaro	Maubisse	Manelobas	7	-	-	-	48,500	6,500	55,000	55,000
52	Ainaro	Maubisse	Manetú	12	-	-	-	53,250	6,750	60,000	60,000
53	Ainaro	Maubisse	Maubisse	10	-	-	-	53,500	6,500	60,000	60,000
54	Ainaro	Maubisse	Maulau	4	-	-	-	48,750	6,250	55,000	55,000
Ainaro				131	-	-	-	946,750	123,250	1,070,000	1,070,000
55	Baucau	Baguia	Afaloicai	10	-	-	-	48,500	6,500	55,000	55,000
56	Baucau	Baguia	Alaua Craic	5	-	-	-	48,500	6,500	55,000	55,000
57	Baucau	Baguia	Alaua Leten	5	-	-	-	48,500	6,500	55,000	55,000
58	Baucau	Baguia	Defauasi	9	-	-	-	48,500	6,500	55,000	55,000
59	Baucau	Baguia	Hae Coni	11	-	-	-	53,250	6,750	60,000	60,000
60	Baucau	Baguia	Larisula	7	-	-	-	48,500	6,500	55,000	55,000
61	Baucau	Baguia	Lavateri	6	-	-	-	44,000	6,000	50,000	50,000
62	Baucau	Baguia	Osso Huna	4	-	-	-	48,500	6,500	55,000	55,000
63	Baucau	Baguia	Samalari	4	-	-	-	44,000	6,000	50,000	50,000
64	Baucau	Baguia	Uacala	4	-	-	-	44,000	6,000	50,000	50,000
65	Baucau	Baucau	Bahu	3	-	-	-	49,250	5,750	55,000	55,000
66	Baucau	Baucau	Bucoli	3	-	-	-	44,250	5,750	50,000	50,000
67	Baucau	Baucau	Buibau	2	-	-	-	44,500	5,500	50,000	50,000
68	Baucau	Baucau	Buruma	5	-	-	-	49,250	5,750	55,000	55,000
69	Baucau	Baucau	Caibada	4	-	-	-	39,750	5,250	45,000	45,000
70	Baucau	Baucau	Gariuai	3	-	-	-	49,000	6,000	55,000	55,000
71	Baucau	Baucau	Samalari	4	-	-	-	39,500	5,500	45,000	45,000
72	Baucau	Baucau	Seiçal	5	-	-	-	39,500	5,500	45,000	45,000
73	Baucau	Baucau	Tirilolo	3	-	-	-	49,250	5,750	55,000	55,000

No	Munisipiu	Postu Adm	Suku	Aldeia	RSS			PNDS Regular			Total
					Infra	Ops	Total	Infra	Ops	Total	
74	Baucau	Baucau	Triloca	3	-	-	-	44,250	5,750	50,000	50,000
75	Baucau	Baucau	Uailili	4	-	-	-	44,250	5,750	50,000	50,000
76	Baucau	Laga	Atelari	4	-	-	-	44,000	6,000	50,000	50,000
77	Baucau	Laga	Libagua	4	-	-	-	44,000	6,000	50,000	50,000
78	Baucau	Laga	Nunira	5	-	-	-	44,000	6,000	50,000	50,000
79	Baucau	Laga	Saelari	6	-	-	-	48,750	6,250	55,000	55,000
80	Baucau	Laga	Sagadate	6	-	-	-	48,750	6,250	55,000	55,000
81	Baucau	Laga	Samalari	4	-	-	-	48,750	6,250	55,000	55,000
82	Baucau	Laga	Soba	7	-	-	-	44,250	5,750	50,000	50,000
83	Baucau	Laga	Tequinaumata	8	-	-	-	44,250	5,750	50,000	50,000
84	Baucau	Quelical	Abafala	4	-	-	-	39,500	5,500	45,000	45,000
85	Baucau	Quelical	Abo	5	-	-	-	44,000	6,000	50,000	50,000
86	Baucau	Quelical	Afaça	4	-	-	-	44,000	6,000	50,000	50,000
87	Baucau	Quelical	Baguia	6	-	-	-	44,000	6,000	50,000	50,000
88	Baucau	Quelical	Bualale	10	-	-	-	48,750	6,250	55,000	55,000
89	Baucau	Quelical	Guruça	4	-	-	-	39,500	5,500	45,000	45,000
90	Baucau	Quelical	Lacoliu	5	-	-	-	44,000	6,000	50,000	50,000
91	Baucau	Quelical	Laisorolai De Baixo	5	-	-	-	44,000	6,000	50,000	50,000
92	Baucau	Quelical	Laisorolai De Cima	4	-	-	-	44,000	6,000	50,000	50,000
93	Baucau	Quelical	Lelalai	6	-	-	-	44,000	6,000	50,000	50,000
94	Baucau	Quelical	Letemumo	7	-	-	-	44,000	6,000	50,000	50,000
95	Baucau	Quelical	Macalaco	5	-	-	-	44,000	6,000	50,000	50,000
96	Baucau	Quelical	Maluro	3	-	-	-	44,000	6,000	50,000	50,000
97	Baucau	Quelical	Namanei	4	-	-	-	44,000	6,000	50,000	50,000
98	Baucau	Quelical	Uaitame	4	-	-	-	48,750	6,250	55,000	55,000
99	Baucau	Vemase	Caicua	2	-	-	-	44,000	6,000	50,000	50,000
100	Baucau	Vemase	Loilubo	3	-	-	-	39,500	5,500	45,000	45,000
101	Baucau	Vemase	Ossouala	5	-	-	-	39,500	5,500	45,000	45,000
102	Baucau	Vemase	Ostico	3	-	-	-	39,500	5,500	45,000	45,000
103	Baucau	Vemase	Uaigae	2	-	-	-	44,000	6,000	50,000	50,000
104	Baucau	Vemase	Uato-Lari	3	-	-	-	39,500	5,500	45,000	45,000
105	Baucau	Vemase	Vemasse	4	-	-	-	53,500	6,500	60,000	60,000
106	Baucau	Venilale	Bado-Ho'o	5	-	-	-	48,750	6,250	55,000	55,000
107	Baucau	Venilale	Baha Mori	6	-	-	-	44,250	5,750	50,000	50,000
108	Baucau	Venilale	Fatulia	4	-	-	-	48,750	6,250	55,000	55,000
109	Baucau	Venilale	Uai Oli	4	-	-	-	44,000	6,000	50,000	50,000
110	Baucau	Venilale	Uailaha	4	-	-	-	48,750	6,250	55,000	55,000
111	Baucau	Venilale	Uatu Haco	4	-	-	-	48,750	6,250	55,000	55,000
112	Baucau	Venilale	Uma Ana Ico	4	-	-	-	44,000	6,000	50,000	50,000
113	Baucau	Venilale	Uma Ana Ulo	4	-	-	-	44,250	5,750	50,000	50,000
Baucau				281	-	-	-	2,667,250	352,750	3,020,000	3,020,000
114	Bobonaro	Atabae	Aidabaleten	7	-	-	-	53,500	6,500	60,000	60,000
115	Bobonaro	Atabae	Atabae	3	-	-	-	39,500	5,500	45,000	45,000
116	Bobonaro	Atabae	Hataz	5	-	-	-	44,250	5,750	50,000	50,000
117	Bobonaro	Atabae	Rairobo	5	-	-	-	48,500	6,500	55,000	55,000
118	Bobonaro	Balibo	Balibo Vila	4	-	-	-	44,250	5,750	50,000	50,000
119	Bobonaro	Balibo	Batugade	3	-	-	-	48,750	6,250	55,000	55,000
120	Bobonaro	Balibo	Coua	4	-	-	-	44,000	6,000	50,000	50,000
121	Bobonaro	Balibo	Leohito	2	-	-	-	44,250	5,750	50,000	50,000
122	Bobonaro	Balibo	Leolima	4	-	-	-	44,250	5,750	50,000	50,000
123	Bobonaro	Balibo	Sanirin	3	-	-	-	48,750	6,250	55,000	55,000
124	Bobonaro	Bobonaro	Ai-Assa	3	-	-	-	39,500	5,500	45,000	45,000
125	Bobonaro	Bobonaro	Atu-Aben	4	-	-	-	39,500	5,500	45,000	45,000
126	Bobonaro	Bobonaro	Bobonaro	2	-	-	-	39,500	5,500	45,000	45,000
127	Bobonaro	Bobonaro	Carabau	3	-	-	-	48,750	6,250	55,000	55,000

No	Munisipiu	Postu Adm	Suku	Aldeia	RSS			PNDS Regular			Total
					Infra	Ops	Total	Infra	Ops	Total	
128	Bobonaro	Bobonaro	Colimau	6	-	-	-	44,000	6,000	50,000	50,000
129	Bobonaro	Bobonaro	Cota Bo'ot	2	-	-	-	39,500	5,500	45,000	45,000
130	Bobonaro	Bobonaro	Ilal-Laun	3	-	-	-	39,500	5,500	45,000	45,000
131	Bobonaro	Bobonaro	Leber	5	-	-	-	44,000	6,000	50,000	50,000
132	Bobonaro	Bobonaro	Lour	5	-	-	-	39,500	5,500	45,000	45,000
133	Bobonaro	Bobonaro	Lourba	2	-	-	-	39,500	5,500	45,000	45,000
134	Bobonaro	Bobonaro	Maliubu	3	-	-	-	44,250	5,750	50,000	50,000
135	Bobonaro	Bobonaro	Malilait	5	-	-	-	44,000	6,000	50,000	50,000
136	Bobonaro	Bobonaro	Molop	4	-	-	-	44,000	6,000	50,000	50,000
137	Bobonaro	Bobonaro	Oeleo	4	-	-	-	39,500	5,500	45,000	45,000
138	Bobonaro	Bobonaro	Sibuni	5	-	-	-	44,000	6,000	50,000	50,000
139	Bobonaro	Bobonaro	Soileco	3	-	-	-	39,500	5,500	45,000	45,000
140	Bobonaro	Bobonaro	Tapo	4	-	-	-	39,500	5,500	45,000	45,000
141	Bobonaro	Bobonaro	Tebabui	2	-	-	-	44,000	6,000	50,000	50,000
142	Bobonaro	Cailaco	Atudara	3	-	-	-	39,500	5,500	45,000	45,000
143	Bobonaro	Cailaco	Dau Odo	2	-	-	-	39,500	5,500	45,000	45,000
144	Bobonaro	Cailaco	Goulolo	2	-	-	-	39,500	5,500	45,000	45,000
145	Bobonaro	Cailaco	Guenu Lai	3	-	-	-	39,500	5,500	45,000	45,000
146	Bobonaro	Cailaco	Manapa	7	-	-	-	35,000	5,000	40,000	40,000
147	Bobonaro	Cailaco	Meligo	5	-	-	-	44,250	5,750	50,000	50,000
148	Bobonaro	Cailaco	Purugua	4	-	-	-	44,250	5,750	50,000	50,000
149	Bobonaro	Cailaco	Raiheu	4	-	-	-	39,500	5,500	45,000	45,000
150	Bobonaro	Lolotoe	Deudet	3	-	-	-	48,500	6,500	55,000	55,000
151	Bobonaro	Lolotoe	Gildapil	2	-	-	-	48,500	6,500	55,000	55,000
152	Bobonaro	Lolotoe	Guda	4	-	-	-	48,500	6,500	55,000	55,000
153	Bobonaro	Lolotoe	Lebos	2	-	-	-	48,500	6,500	55,000	55,000
154	Bobonaro	Lolotoe	Lontas	3	-	-	-	48,500	6,500	55,000	55,000
155	Bobonaro	Lolotoe	Lupal	3	-	-	-	48,500	6,500	55,000	55,000
156	Bobonaro	Lolotoe	Opa	3	-	-	-	48,500	6,500	55,000	55,000
157	Bobonaro	Maliana	Holsa	6	12,000	1,000	13,000	44,500	5,500	50,000	63,000
158	Bobonaro	Maliana	Lahomea	5	12,000	1,000	13,000	44,500	5,500	50,000	63,000
159	Bobonaro	Maliana	Odomau	4	12,000	1,000	13,000	44,500	5,500	50,000	63,000
160	Bobonaro	Maliana	Raifun	3	12,000	1,000	13,000	39,750	5,250	45,000	58,000
161	Bobonaro	Maliana	Ritabou	12	12,000	1,000	13,000	44,500	5,500	50,000	63,000
162	Bobonaro	Maliana	Saburai	3	12,000	1,000	13,000	44,250	5,750	50,000	63,000
163	Bobonaro	Maliana	Tapo/Memo	6	12,000	1,000	13,000	39,750	5,250	45,000	58,000
Bobonaro				194	84,000	7,000	91,000	2,174,250	290,750	2,465,000	2,556,000
164	Covalima	Fatululic	Fatululic	3	-	-	-	44,000	6,000	50,000	50,000
165	Covalima	Fatululic	Taroman	5	-	-	-	44,000	6,000	50,000	50,000
166	Covalima	Fatumean	Belulic Leten	5	-	-	-	48,750	6,250	55,000	55,000
167	Covalima	Fatumean	Fatumea	5	-	-	-	44,000	6,000	50,000	50,000
168	Covalima	Fatumean	Nanu	7	-	-	-	44,000	6,000	50,000	50,000
169	Covalima	Fohorem	Dato Rua	3	-	-	-	44,000	6,000	50,000	50,000
170	Covalima	Fohorem	Dato Tolu	4	-	-	-	44,000	6,000	50,000	50,000
171	Covalima	Fohorem	Fohoren	4	-	-	-	44,000	6,000	50,000	50,000
172	Covalima	Fohorem	Lactos	2	-	-	-	44,000	6,000	50,000	50,000
173	Covalima	Maucatar	Belecasac	4	-	-	-	44,250	5,750	50,000	50,000
174	Covalima	Maucatar	Holpilat	4	-	-	-	39,500	5,500	45,000	45,000
175	Covalima	Maucatar	Matai	4	-	-	-	39,750	5,250	45,000	45,000
176	Covalima	Maucatar	Ogues	4	-	-	-	35,000	5,000	40,000	40,000
177	Covalima	Suai	Beco	11	-	-	-	44,250	5,750	50,000	50,000
178	Covalima	Suai	Camenaça	4	-	-	-	39,750	5,250	45,000	45,000
179	Covalima	Suai	Debos	9	-	-	-	49,250	5,750	55,000	55,000
180	Covalima	Suai	Labarai	5	-	-	-	39,750	5,250	45,000	45,000
181	Covalima	Suai	Suai Loro	5	-	-	-	39,750	5,250	45,000	45,000
182	Covalima	Tilomar	Beiseuc	3	-	-	-	44,250	5,750	50,000	50,000

No	Munisipiu	Postu Adm	Suku	Aldeia	RSS			PNDS Regular			Total
					Infra	Ops	Total	Infra	Ops	Total	
183	Covalima	Tilomar	Casabuac	3	-	-	-	39,500	5,500	45,000	45,000
184	Covalima	Tilomar	Lalaua	5	-	-	-	44,250	5,750	50,000	50,000
185	Covalima	Tilomar	Maudemo	4	-	-	-	44,250	5,750	50,000	50,000
186	Covalima	Zumalai	Fatuleto	7	-	-	-	44,000	6,000	50,000	50,000
187	Covalima	Zumalai	Lepo	6	-	-	-	44,000	6,000	50,000	50,000
188	Covalima	Zumalai	Lour	4	-	-	-	48,750	6,250	55,000	55,000
189	Covalima	Zumalai	Mape	5	-	-	-	44,000	6,000	50,000	50,000
190	Covalima	Zumalai	Raimea	3	-	-	-	58,000	7,000	65,000	65,000
191	Covalima	Zumalai	Tashilin	7	-	-	-	48,750	6,250	55,000	55,000
192	Covalima	Zumalai	Ucecai	6	-	-	-	48,500	6,500	55,000	55,000
193	Covalima	Zumalai	Zulo	7	-	-	-	48,750	6,250	55,000	55,000
Covalima				148	-	-	-	1,329,000	176,000	1,505,000	1,505,000
194	Atauro	Atauro	Beloi	4	-	-	-	44,000	6,000	50,000	50,000
195	Atauro	Atauro	Biqueli	4	-	-	-	53,250	6,750	60,000	60,000
196	Atauro	Atauro	Macadade	4	-	-	-	48,500	6,500	55,000	55,000
197	Atauro	Atauro	Maquili	4	-	-	-	48,750	6,250	55,000	55,000
198	Atauro	Atauro	Vila Maumeta	3	-	-	-	44,000	6,000	50,000	50,000
Atauro				19	-	-	-	238,500	31,500	270,000	270,000
199	Dili	Cristo Rei	Ailoc	6	-	-	-	34,750	5,250	40,000	40,000
200	Dili	Cristo Rei	Balibar	4	-	-	-	34,500	5,500	40,000	40,000
201	Dili	Cristo Rei	Becora	4	-	-	-	34,250	5,750	40,000	40,000
202	Dili	Cristo Rei	Bidau Santana	10	-	-	-	33,750	6,250	40,000	40,000
203	Dili	Cristo Rei	Camea	4	12,000	1,000	13,000	34,250	5,750	40,000	53,000
204	Dili	Cristo Rei	Culu Hun	13	12,000	1,000	13,000	34,250	5,750	40,000	53,000
205	Dili	Cristo Rei	Hera	7	12,000	1,000	13,000	34,000	6,000	40,000	53,000
206	Dili	Cristo Rei	Meti Aut	6	-	-	-	35,000	5,000	40,000	40,000
207	Dili	Dom Aleixo	Bairo Pite	3	12,000	1,000	13,000	34,250	5,750	40,000	53,000
208	Dili	Dom Aleixo	Bebonuc	25	-	-	-	34,250	5,750	40,000	40,000
209	Dili	Dom Aleixo	Comoro	5	-	-	-	34,250	5,750	40,000	40,000
210	Dili	Dom Aleixo	Fatuhada	16	-	-	-	34,500	5,500	40,000	40,000
211	Dili	Dom Aleixo	Kampung Alor	5	12,000	1,000	13,000	34,500	5,500	40,000	53,000
212	Dili	Dom Aleixo	Madohi	3	-	-	-	34,250	5,750	40,000	40,000
213	Dili	Dom Aleixo	Manleuana	8	-	-	-	34,500	5,500	40,000	40,000
214	Dili	Metinaro	Mantelolão	9	-	-	-	39,500	5,500	45,000	45,000
215	Dili	Metinaro	Sabuli	4	-	-	-	39,500	5,500	45,000	45,000
216	Dili	Metinaro	Wenunuc	4	-	-	-	44,250	5,750	50,000	50,000
217	Dili	Nain Feto	Acadiru Hun	3	-	-	-	34,750	5,250	40,000	40,000
218	Dili	Nain Feto	Bemori	7	12,000	1,000	13,000	34,500	5,500	40,000	53,000
219	Dili	Nain Feto	Bidau Lecidere	2	-	-	-	35,000	5,000	40,000	40,000
220	Dili	Nain Feto	Grincenfor	3	-	-	-	35,000	5,000	40,000	40,000
221	Dili	Nain Feto	Lahane Oriental	13	-	-	-	34,250	5,750	40,000	40,000
222	Dili	Nain Feto	Santa Cruz	10	-	-	-	34,500	5,500	40,000	40,000
223	Dili	Vera Cruz	Caicoli	5	12,000	1,000	13,000	34,750	5,250	40,000	53,000
224	Dili	Vera Cruz	Colmera	2	-	-	-	34,750	5,250	40,000	40,000
225	Dili	Vera Cruz	Dare	10	12,000	1,000	13,000	35,000	5,000	40,000	53,000
226	Dili	Vera Cruz	Lahane Ocidental	11	12,000	1,000	13,000	34,500	5,500	40,000	53,000
227	Dili	Vera Cruz	Mascarenhas	6	-	-	-	34,500	5,500	40,000	40,000
228	Dili	Vera Cruz	Motael	5	-	-	-	34,750	5,250	40,000	40,000
229	Dili	Vera Cruz	Vila Verde	9	12,000	1,000	13,000	34,250	5,750	40,000	53,000
Dili				222	120,000	10,000	130,000	1,089,000	171,000	1,260,000	1,390,000
230	Ermera	Atsabe	Atara	12	-	-	-	53,250	6,750	60,000	60,000
231	Ermera	Atsabe	Baboi Craic	3	-	-	-	44,000	6,000	50,000	50,000
232	Ermera	Atsabe	Baboi Leten	6	-	-	-	44,000	6,000	50,000	50,000
233	Ermera	Atsabe	Batu Mano	4	-	-	-	48,500	6,500	55,000	55,000
234	Ermera	Atsabe	Lacao	12	-	-	-	53,250	6,750	60,000	60,000
235	Ermera	Atsabe	Laclo	6	-	-	-	48,500	6,500	55,000	55,000

No	Munisipiu	Postu Adm	Suku	Aldeia	RSS			PNDS Regular			Total
					Infra	Ops	Total	Infra	Ops	Total	
236	Ermera	Atsabe	Laubono	5	-	-	-	48,500	6,500	55,000	55,000
237	Ermera	Atsabe	Leimea Leten	6	-	-	-	53,250	6,750	60,000	60,000
238	Ermera	Atsabe	Malabe	4	-	-	-	48,500	6,500	55,000	55,000
239	Ermera	Atsabe	Obulo	7	-	-	-	48,500	6,500	55,000	55,000
240	Ermera	Atsabe	Parami	6	-	-	-	48,500	6,500	55,000	55,000
241	Ermera	Atsabe	Tiarlelo	4	-	-	-	48,500	6,500	55,000	55,000
242	Ermera	Ermera	Estado	4	-	-	-	44,250	5,750	50,000	50,000
243	Ermera	Ermera	Humboe	3	-	-	-	39,750	5,250	45,000	45,000
244	Ermera	Ermera	Laula	2	-	-	-	39,750	5,250	45,000	45,000
245	Ermera	Ermera	Leguimea	6	-	-	-	44,250	5,750	50,000	50,000
246	Ermera	Ermera	Mertuto	5	-	-	-	39,750	5,250	45,000	45,000
247	Ermera	Ermera	Poetete	4	-	-	-	53,750	6,250	60,000	60,000
248	Ermera	Ermera	Ponilala	2	-	-	-	44,250	5,750	50,000	50,000
249	Ermera	Ermera	Raimerhei	6	-	-	-	44,250	5,750	50,000	50,000
250	Ermera	Ermera	Riheu	7	-	-	-	44,500	5,500	50,000	50,000
251	Ermera	Ermera	Talimoro	9	-	-	-	44,500	5,500	50,000	50,000
255	Ermera	Hatolia B	Fatubessi	6	-	-	-	49,000	6,000	55,000	55,000
256	Ermera	Hatolia B	Fatubolu	12	-	-	-	49,000	6,000	55,000	55,000
260	Ermera	Hatolia B	Lisapat	4	-	-	-	44,250	5,750	50,000	50,000
262	Ermera	Hatolia B	Mau-Ubo	4	-	-	-	44,250	5,750	50,000	50,000
264	Ermera	Hatolia B	Urahou	3	-	-	-	44,250	5,750	50,000	50,000
257	Ermera	Hatolia A	Hatolia Vila	10	-	-	-	48,750	6,250	55,000	55,000
258	Ermera	Hatolia A	Leimea-Craic	7	-	-	-	44,000	6,000	50,000	50,000
259	Ermera	Hatolia A	Leimea-Sorimbalo	6	-	-	-	48,500	6,500	55,000	55,000
261	Ermera	Hatolia A	Manusae	4	-	-	-	53,500	6,500	60,000	60,000
263	Ermera	Hatolia A	Samara	4	-	-	-	44,000	6,000	50,000	50,000
252	Ermera	Hatolia A	Aculau	13	-	-	-	48,750	6,250	55,000	55,000
253	Ermera	Hatolia A	Ailelo	6	-	-	-	48,750	6,250	55,000	55,000
254	Ermera	Hatolia A	Coilate-Letelo	4	-	-	-	48,750	6,250	55,000	55,000
265	Ermera	Letefoho	Catraileten	8	-	-	-	48,750	6,250	55,000	55,000
266	Ermera	Letefoho	Dururai	4	-	-	-	53,500	6,500	60,000	60,000
267	Ermera	Letefoho	Eraulo	7	-	-	-	44,250	5,750	50,000	50,000
268	Ermera	Letefoho	Goulolo	6	-	-	-	39,500	5,500	45,000	45,000
269	Ermera	Letefoho	Hatugau	3	-	-	-	44,000	6,000	50,000	50,000
270	Ermera	Letefoho	Haupu	4	-	-	-	49,000	6,000	55,000	55,000
271	Ermera	Letefoho	Catrai Caraic	5	-	-	-	48,750	6,250	55,000	55,000
272	Ermera	Letefoho	Lauana	5	-	-	-	48,750	6,250	55,000	55,000
273	Ermera	Railaco	Deleso	2	-	-	-	39,500	5,500	45,000	45,000
274	Ermera	Railaco	Fatuquero	2	-	-	-	39,750	5,250	45,000	45,000
275	Ermera	Railaco	Liho	4	-	-	-	44,250	5,750	50,000	50,000
276	Ermera	Railaco	Matata	4	-	-	-	39,500	5,500	45,000	45,000
277	Ermera	Railaco	Railaco Craic	4	-	-	-	39,500	5,500	45,000	45,000
278	Ermera	Railaco	Railaco Leten	5	-	-	-	39,500	5,500	45,000	45,000
279	Ermera	Railaco	Samalete	3	-	-	-	39,500	5,500	45,000	45,000
280	Ermera	Railaco	Taraco	2	-	-	-	39,500	5,500	45,000	45,000
281	Ermera	Railaco	Tocoluli	3	-	-	-	35,000	5,000	40,000	40,000
Ermera				277	-	-	-	2,374,500	310,500	2,685,000	2,685,000
282	Lautém	Iliomar	Aelebere	2	-	-	-	44,000	6,000	50,000	50,000
283	Lautém	Iliomar	Caenlio	3	-	-	-	44,000	6,000	50,000	50,000
284	Lautém	Iliomar	Fuat	3	-	-	-	44,000	6,000	50,000	50,000
285	Lautém	Iliomar	Iliomar 1	3	-	-	-	44,000	6,000	50,000	50,000
286	Lautém	Iliomar	Iliomar 2	5	-	-	-	44,000	6,000	50,000	50,000
287	Lautém	Iliomar	Tirilolo	5	-	-	-	44,000	6,000	50,000	50,000
288	Lautém	Lautém	Baduro	3	-	-	-	44,000	6,000	50,000	50,000
289	Lautém	Lautém	Com	4	-	-	-	48,750	6,250	55,000	55,000
290	Lautém	Lautém	Daudere	4	-	-	-	44,000	6,000	50,000	50,000

No	Munisipiu	Postu Adm	Suku	Aldeia	RSS			PNDS Regular			Total
					Infra	Ops	Total	Infra	Ops	Total	
291	Lautém	Lautém	Euquisi	5	-	-	-	44,000	6,000	50,000	50,000
292	Lautém	Lautém	Ililai	3	-	-	-	48,500	6,500	55,000	55,000
293	Lautém	Lautém	Maina 1	5	-	-	-	39,500	5,500	45,000	45,000
294	Lautém	Lautém	Maina 2	5	-	-	-	48,500	6,500	55,000	55,000
295	Lautém	Lautém	Pairara	3	-	-	-	44,250	5,750	50,000	50,000
296	Lautém	Lautém	Parlamento	5	-	-	-	48,750	6,250	55,000	55,000
297	Lautém	Lautém	Serelau	6	-	-	-	44,000	6,000	50,000	50,000
298	Lautém	Lospalos	Bauro	8	12,000	1,000	13,000	44,250	5,750	50,000	63,000
299	Lautém	Lospalos	Cacavei	3	12,000	1,000	13,000	39,500	5,500	45,000	58,000
300	Lautém	Lospalos	Fuiloro	2	12,000	1,000	13,000	49,250	5,750	55,000	68,000
301	Lautém	Lospalos	Home	5	12,000	1,000	13,000	35,000	5,000	40,000	53,000
302	Lautém	Lospalos	Leuro	5	12,000	1,000	13,000	39,500	5,500	45,000	58,000
303	Lautém	Lospalos	Lore 1	4	12,000	1,000	13,000	44,250	5,750	50,000	63,000
304	Lautém	Lospalos	Lore 2	5	12,000	1,000	13,000	35,000	5,000	40,000	53,000
305	Lautém	Lospalos	Muapitine	3	12,000	1,000	13,000	39,500	5,500	45,000	58,000
306	Lautém	Lospalos	Raça	5	12,000	1,000	13,000	39,500	5,500	45,000	58,000
307	Lautém	Lospalos	Souro	4	12,000	1,000	13,000	35,000	5,000	40,000	53,000
308	Lautém	Luro	Afabubu	11	-	-	-	44,000	6,000	50,000	50,000
309	Lautém	Luro	Baricafa	4	-	-	-	48,500	6,500	55,000	55,000
310	Lautém	Luro	Cotamutu	4	-	-	-	48,500	6,500	55,000	55,000
311	Lautém	Luro	Lacaua	6	-	-	-	48,500	6,500	55,000	55,000
312	Lautém	Luro	Luro	3	-	-	-	53,250	6,750	60,000	60,000
313	Lautém	Luro	Uairoque	5	-	-	-	48,500	6,500	55,000	55,000
314	Lautém	Tutuala	Mehara	3	-	-	-	48,750	6,250	55,000	55,000
315	Lautém	Tutuala	Tutuala	7	-	-	-	44,000	6,000	50,000	50,000
Lautem				151	120,000	10,000	130,000	1,503,000	202,000	1,705,000	1,835,000
316	Liquiçá	Bazartete	Fahilebo	11	-	-	-	39,500	5,500	45,000	45,000
317	Liquiçá	Bazartete	Fatumasi	5	-	-	-	39,500	5,500	45,000	45,000
318	Liquiçá	Bazartete	Lauhata	7	-	-	-	39,750	5,250	45,000	45,000
319	Liquiçá	Bazartete	Leorema	5	-	-	-	49,000	6,000	55,000	55,000
320	Liquiçá	Bazartete	Maumeta	5	-	-	-	39,750	5,250	45,000	45,000
321	Liquiçá	Bazartete	Metagou	10	-	-	-	39,500	5,500	45,000	45,000
322	Liquiçá	Bazartete	Motaulun	7	-	-	-	44,250	5,750	50,000	50,000
323	Liquiçá	Bazartete	Tibar	4	-	-	-	44,250	5,750	50,000	50,000
324	Liquiçá	Bazartete	Ulmera	10	-	-	-	44,250	5,750	50,000	50,000
325	Liquiçá	Liquiçá	Açumanu	8	-	-	-	44,000	6,000	50,000	50,000
326	Liquiçá	Liquiçá	Darulete	5	-	-	-	39,500	5,500	45,000	45,000
327	Liquiçá	Liquiçá	Dato	3	-	-	-	49,250	5,750	55,000	55,000
328	Liquiçá	Liquiçá	Hatuquessi	4	-	-	-	44,250	5,750	50,000	50,000
329	Liquiçá	Liquiçá	Leotala	5	-	-	-	48,750	6,250	55,000	55,000
330	Liquiçá	Liquiçá	Loidahar	10	-	-	-	39,750	5,250	45,000	45,000
331	Liquiçá	Liquiçá	Luculai	4	-	-	-	39,500	5,500	45,000	45,000
332	Liquiçá	Maubara	Gugleur	3	-	-	-	44,250	5,750	50,000	50,000
333	Liquiçá	Maubara	Guiço	3	-	-	-	44,000	6,000	50,000	50,000
334	Liquiçá	Maubara	Lissadila	4	-	-	-	53,500	6,500	60,000	60,000
335	Liquiçá	Maubara	Maubaralissa	9	-	-	-	39,500	5,500	45,000	45,000
336	Liquiçá	Maubara	Vatuboro	4	-	-	-	48,750	6,250	55,000	55,000
337	Liquiçá	Maubara	Vatuvou	4	-	-	-	44,250	5,750	50,000	50,000
338	Liquiçá	Maubara	Vaviquinia	4	-	-	-	44,250	5,750	50,000	50,000
Liquica				134	-	-	-	1,003,250	131,750	1,135,000	1,135,000
339	Manatuto	Barique	Fatuwaque	2	-	-	-	48,500	6,500	55,000	55,000
340	Manatuto	Barique	Aubeon	2	-	-	-	48,500	6,500	55,000	55,000
341	Manatuto	Barique	Barique	2	-	-	-	48,500	6,500	55,000	55,000
342	Manatuto	Barique	Manehat	3	-	-	-	48,500	6,500	55,000	55,000
343	Manatuto	Barique	Uma Boco	2	-	-	-	48,500	6,500	55,000	55,000
344	Manatuto	Barique	Sikone-Diloli	2	-	-	-	48,500	6,500	55,000	55,000

No	Munisipiu	Postu Adm	Suku	Aldeia	RSS			PNDS Regular			Total
					Infra	Ops	Total	Infra	Ops	Total	
345	Manatuto	Laclo	Hohorai	2	-	-	-	44,000	6,000	50,000	50,000
346	Manatuto	Laclo	Lacumesac	2	-	-	-	44,250	5,750	50,000	50,000
347	Manatuto	Laclo	Laicore	2	-	-	-	39,500	5,500	45,000	45,000
348	Manatuto	Laclo	Umacaduac	2	-	-	-	44,250	5,750	50,000	50,000
349	Manatuto	Laclo	Uma Naruc	2	-	-	-	39,500	5,500	45,000	45,000
350	Manatuto	Laclubar	Batara	4	-	-	-	48,750	6,250	55,000	55,000
351	Manatuto	Laclubar	Fatumaquerec	3	-	-	-	44,000	6,000	50,000	50,000
352	Manatuto	Laclubar	Funar	4	-	-	-	48,500	6,500	55,000	55,000
353	Manatuto	Laclubar	Manelima	6	-	-	-	53,250	6,750	60,000	60,000
354	Manatuto	Laclubar	Orlalan	8	-	-	-	53,500	6,500	60,000	60,000
355	Manatuto	Laclubar	Sananain	4	-	-	-	39,500	5,500	45,000	45,000
356	Manatuto	Laleia	Cairui	7	-	-	-	39,500	5,500	45,000	45,000
357	Manatuto	Laleia	Haturalan	3	-	-	-	39,500	5,500	45,000	45,000
358	Manatuto	Laleia	Lifau	3	-	-	-	39,500	5,500	45,000	45,000
359	Manatuto	Manatuto	Aiilli	4	12,000	1,000	13,000	35,000	5,000	40,000	53,000
360	Manatuto	Manatuto	Aiteas	5	12,000	1,000	13,000	39,750	5,250	45,000	58,000
361	Manatuto	Manatuto	Cribas	4	12,000	1,000	13,000	44,250	5,750	50,000	63,000
362	Manatuto	Manatuto	Iliheu	4	12,000	1,000	13,000	39,500	5,500	45,000	58,000
363	Manatuto	Manatuto	Ma'abat	4	12,000	1,000	13,000	35,000	5,000	40,000	53,000
364	Manatuto	Manatuto	Sau	2	12,000	1,000	13,000	44,500	5,500	50,000	63,000
365	Manatuto	Soibada	Fatu-Maquerec	4	-	-	-	48,500	6,500	55,000	55,000
366	Manatuto	Soibada	Leo-Hat	5	-	-	-	48,500	6,500	55,000	55,000
367	Manatuto	Soibada	Manlala	2	-	-	-	48,500	6,500	55,000	55,000
368	Manatuto	Soibada	Maun-Fahe	2	-	-	-	48,500	6,500	55,000	55,000
369	Manatuto	Soibada	Samaro	2	-	-	-	48,500	6,500	55,000	55,000
Manatuto				103	72,000	6,000	78,000	1,389,000	186,000	1,575,000	1,653,000
370	Manufahi	Alas	Aituha	5	-	-	-	48,500	6,500	55,000	55,000
371	Manufahi	Alas	Dotic	4	-	-	-	44,000	6,000	50,000	50,000
372	Manufahi	Alas	Maha-Quidan	5	-	-	-	48,500	6,500	55,000	55,000
373	Manufahi	Alas	Taitudac	4	-	-	-	48,500	6,500	55,000	55,000
374	Manufahi	Alas	Uma Berloic	5	-	-	-	44,000	6,000	50,000	50,000
375	Manufahi	Fatuberliu	Bubususo	8	-	-	-	48,500	6,500	55,000	55,000
376	Manufahi	Fatuberliu	Caicassa	7	-	-	-	48,500	6,500	55,000	55,000
377	Manufahi	Fatuberliu	Clacuc	5	-	-	-	53,250	6,750	60,000	60,000
378	Manufahi	Fatuberliu	Fahinehan	3	-	-	-	48,500	6,500	55,000	55,000
379	Manufahi	Fatuberliu	Fatucahi	13	-	-	-	48,500	6,500	55,000	55,000
380	Manufahi	Same	Babulo	7	-	-	-	44,500	5,500	50,000	50,000
381	Manufahi	Same	Betano	5	-	-	-	49,000	6,000	55,000	55,000
382	Manufahi	Same	Dai-Sua	7	-	-	-	44,250	5,750	50,000	50,000
383	Manufahi	Same	Grotu	2	-	-	-	39,500	5,500	45,000	45,000
384	Manufahi	Same	Holarua	3	-	-	-	44,500	5,500	50,000	50,000
385	Manufahi	Same	Letefoho	5	-	-	-	49,250	5,750	55,000	55,000
386	Manufahi	Same	Rotuto	5	-	-	-	39,500	5,500	45,000	45,000
387	Manufahi	Same	Tutuluro	4	-	-	-	39,500	5,500	45,000	45,000
388	Manufahi	Turiscai	Aitemua	2	-	-	-	48,500	6,500	55,000	55,000
389	Manufahi	Turiscai	Beremana	3	-	-	-	48,500	6,500	55,000	55,000
390	Manufahi	Turiscai	Caimauc	5	-	-	-	48,500	6,500	55,000	55,000
391	Manufahi	Turiscai	Fatucalo	2	-	-	-	48,500	6,500	55,000	55,000
392	Manufahi	Turiscai	Foholau	3	-	-	-	48,500	6,500	55,000	55,000
393	Manufahi	Turiscai	Lessuata	4	-	-	-	48,500	6,500	55,000	55,000
394	Manufahi	Turiscai	Liurai	6	-	-	-	48,500	6,500	55,000	55,000
395	Manufahi	Turiscai	Manumera	4	-	-	-	48,500	6,500	55,000	55,000
396	Manufahi	Turiscai	Matorec	4	-	-	-	48,500	6,500	55,000	55,000
397	Manufahi	Turiscai	Mindelo	4	-	-	-	48,500	6,500	55,000	55,000
398	Manufahi	Turiscai	Orana	3	-	-	-	48,500	6,500	55,000	55,000
Manufahi				137	-	-	-	1,364,250	180,750	1,545,000	1,545,000

No	Munisipiu	Postu Adm	Suku	Aldeia	RSS			PNDS Regular			Total
					Infra	Ops	Total	Infra	Ops	Total	
399	Oecusse	Nitibe	Banafi	2	-	-	-	44,000	6,000	50,000	50,000
400	Oecusse	Nitibe	Beneufe	5	-	-	-	48,750	6,250	55,000	55,000
401	Oecusse	Nitibe	Lelaufe	5	-	-	-	44,250	5,750	50,000	50,000
402	Oecusse	Nitibe	Suniufe	4	-	-	-	39,500	5,500	45,000	45,000
403	Oecusse	Nitibe	Usitaco	3	-	-	-	44,250	5,750	50,000	50,000
404	Oecusse	Oesilo	Bobometo	4	12,000	1,000	13,000	53,500	6,500	60,000	73,000
405	Oecusse	Oesilo	Usi-Taqueno	2	12,000	1,000	13,000	44,000	6,000	50,000	63,000
406	Oecusse	Oesilo	Usitasae	4	12,000	1,000	13,000	48,750	6,250	55,000	68,000
407	Oecusse	Pante Macassar	Bobocasse	9	-	-	-	44,250	5,750	50,000	50,000
408	Oecusse	Pante Macassar	Costa	1	-	-	-	49,250	5,750	55,000	55,000
409	Oecusse	Pante Macassar	Cunha	3	-	-	-	44,250	5,750	50,000	50,000
410	Oecusse	Pante Macassar	Lalisuc	3	-	-	-	39,750	5,250	45,000	45,000
411	Oecusse	Pante Macassar	Lifau	3	-	-	-	44,250	5,750	50,000	50,000
412	Oecusse	Pante Macassar	Naimeco	4	-	-	-	49,000	6,000	55,000	55,000
413	Oecusse	Pante Macassar	Nipane	3	-	-	-	44,250	5,750	50,000	50,000
414	Oecusse	Pante Macassar	Taiboco	4	-	-	-	49,000	6,000	55,000	55,000
415	Oecusse	Passabe	Abani	3	-	-	-	53,500	6,500	60,000	60,000
416	Oecusse	Passabe	Malelat	1	-	-	-	48,500	6,500	55,000	55,000
Oecusse				63	36,000	3,000	39,000	833,000	107,000	940,000	979,000
417	Viqueque	Lacluta	Ahic	5	12,000	1,000	13,000	44,000	6,000	50,000	63,000
418	Viqueque	Lacluta	Dilor	5	12,000	1,000	13,000	48,750	6,250	55,000	68,000
419	Viqueque	Lacluta	Laline	5	12,000	1,000	13,000	48,750	6,250	55,000	68,000
420	Viqueque	Lacluta	Uma Tolu	5	12,000	1,000	13,000	39,500	5,500	45,000	58,000
421	Viqueque	Ossu	Builale	8	-	-	-	48,750	6,250	55,000	55,000
422	Viqueque	Ossu	Builo	8	-	-	-	39,500	5,500	45,000	45,000
423	Viqueque	Ossu	Liaruca	6	-	-	-	44,000	6,000	50,000	50,000
424	Viqueque	Ossu	Loi-Humo	7	-	-	-	35,000	5,000	40,000	40,000
425	Viqueque	Ossu	Nahareca	6	-	-	-	48,750	6,250	55,000	55,000
426	Viqueque	Ossu	Ossorua	4	-	-	-	39,500	5,500	45,000	45,000
427	Viqueque	Ossu	Ossu De Cima	4	-	-	-	49,000	6,000	55,000	55,000
428	Viqueque	Ossu	Uabubo	4	-	-	-	44,250	5,750	50,000	50,000
429	Viqueque	Ossu	Uaguaia	7	-	-	-	44,000	6,000	50,000	50,000
430	Viqueque	Ossu	Uaibobo	5	-	-	-	39,500	5,500	45,000	45,000
431	Viqueque	Uato-Lari	Afaloicai	5	-	-	-	48,750	6,250	55,000	55,000
432	Viqueque	Uato-Lari	Babulo	5	-	-	-	53,500	6,500	60,000	60,000
433	Viqueque	Uato-Lari	Macadique	10	-	-	-	53,500	6,500	60,000	60,000
434	Viqueque	Uato-Lari	Matahoi	8	-	-	-	48,750	6,250	55,000	55,000
435	Viqueque	Uato-Lari	Uaitame	21	-	-	-	48,750	6,250	55,000	55,000
436	Viqueque	Uato-Lari	Vessoru	12	-	-	-	44,000	6,000	50,000	50,000
437	Viqueque	Uato-Carbau	Afaloicai	5	-	-	-	53,250	6,750	60,000	60,000
438	Viqueque	Uato-Carbau	Bahatata	7	-	-	-	48,500	6,500	55,000	55,000
439	Viqueque	Uato-Carbau	Irabin De Baixo	5	-	-	-	53,250	6,750	60,000	60,000
440	Viqueque	Uato-Carbau	Irabin De Cima	5	-	-	-	48,500	6,500	55,000	55,000
441	Viqueque	Uato-Carbau	Loi Ulu	5	-	-	-	48,500	6,500	55,000	55,000
442	Viqueque	Uato-Carbau	Uani Uma	5	-	-	-	48,500	6,500	55,000	55,000
443	Viqueque	Viqueque	Bahalaraua'in	6	-	-	-	44,250	5,750	50,000	50,000
444	Viqueque	Viqueque	Bibileo	8	-	-	-	44,250	5,750	50,000	50,000
445	Viqueque	Viqueque	Caraubalo	7	-	-	-	44,500	5,500	50,000	50,000
446	Viqueque	Viqueque	Fatudere	4	-	-	-	39,500	5,500	45,000	45,000

No	Munisipiu	Postu Adm	Suku	Aldeia	RSS			PNDS Regular			Total
					Infra	Ops	Total	Infra	Ops	Total	
447	Viqueque	Viqueque	Luca	3	-	-	-	44,250	5,750	50,000	50,000
448	Viqueque	Viqueque	Maluru	6	-	-	-	39,500	5,500	45,000	45,000
449	Viqueque	Viqueque	Uai-Mori	8	-	-	-	35,000	5,000	40,000	40,000
450	Viqueque	Viqueque	Uma Quic	9	-	-	-	35,000	5,000	40,000	40,000
451	Viqueque	Viqueque	Uma Uain Craic	8	-	-	-	44,250	5,750	50,000	50,000
452	Viqueque	Viqueque	Uma Uain Leten	3	-	-	-	44,000	6,000	50,000	50,000
Viqueque				234	48,000	4,000	52,000	1,625,500	214,500	1,840,000	1,892,000
Total				2,233	480,000	40,000	520,000	19,870,000	2,660,000	22,530,000	23,050,000

Tabela IV – Lista Uma Kbi'it Laek (UKL).

N o	Munisipi u	Postu Adm	Suku	Aldei a	UKL REGULA R	UKL PLU S A	UKL PLUS B	UKL-Regular			UKL PLUS A			UKL PLUS B			Total	
								Infra	Ops	Total	Infra	Ops	Total	Infra	Ops EJS	Ops Transport e		Total
1	Aileu	Aileu	Aissirimou	5	3	8	-	51,102	1,500	52,602	112,000	3,000	115,000	-	-	-	-	167,602
2	Aileu	Aileu	Bandudato	3	3	8	-	51,102	1,500	52,602	112,000	3,000	115,000	-	-	-	-	167,602
3	Aileu	Aileu	Fahiria	7	3	8	-	51,102	1,500	52,602	112,000	3,000	115,000	-	-	-	-	167,602
4	Aileu	Aileu	Fatubossa	5	3	8	-	51,102	1,500	52,602	112,000	3,000	115,000	-	-	-	-	167,602
5	Aileu	Aileu	Hoholau	3	3	8	-	51,102	1,500	52,602	112,000	3,000	115,000	-	-	-	-	167,602
6	Aileu	Aileu	Lahae	10	3	8	-	51,102	1,500	52,602	112,000	3,000	115,000	-	-	-	-	167,602
7	Aileu	Aileu	Lausi	6	3	8	-	51,102	1,500	52,602	112,000	3,000	115,000	-	-	-	-	167,602
8	Aileu	Aileu	Lequitura	8	3	8	-	51,102	1,500	52,602	112,000	3,000	115,000	-	-	-	-	167,602
9	Aileu	Aileu	Saboria	3	3	8	-	51,102	1,500	52,602	112,000	3,000	115,000	-	-	-	-	167,602
10	Aileu	Aileu	Seloi Craic	4	3	8	-	51,102	1,500	52,602	112,000	3,000	115,000	-	-	-	-	167,602
11	Aileu	Aileu	Seloi Malere	3	3	8	-	51,102	1,500	52,602	112,000	3,000	115,000	-	-	-	-	167,602
12	Aileu	Aileu	Suco Liurai	4	3	8	-	51,102	1,500	52,602	112,000	3,000	115,000	-	-	-	-	167,602
13	Aileu	Laulara	Bocolelo	3	3	8	37	51,102	1,500	52,602	112,000	3,000	115,000	59,302	1,000	744	61,045	228,647
14	Aileu	Laulara	Cotolau	3	3	8	37	51,102	1,500	52,602	112,000	3,000	115,000	59,302	1,000	744	61,045	228,647
15	Aileu	Laulara	Fatisi	3	3	8	37	51,102	1,500	52,602	112,000	3,000	115,000	59,302	1,000	744	61,045	228,647
16	Aileu	Laulara	Madabeno	4	3	8	37	51,102	1,500	52,602	112,000	3,000	115,000	59,302	1,000	744	61,045	228,647
17	Aileu	Laulara	Talitu	6	3	8	37	51,102	1,500	52,602	112,000	3,000	115,000	59,302	1,000	744	61,045	228,647
18	Aileu	Laulara	Tohumeta	5	3	8	37	51,102	1,500	52,602	112,000	3,000	115,000	59,302	1,000	744	61,045	228,647
19	Aileu	Liquido e	Acubilitoho	3	3		37	51,102	1,500	52,602	-	-	-	59,302	1,000	744	61,045	113,647
20	Aileu	Liquido e	Bereleu	4	3		37	51,102	1,500	52,602	-	-	-	59,302	1,000	744	61,045	113,647
21	Aileu	Liquido e	Betulau	4	3		37	51,102	1,500	52,602	-	-	-	59,302	1,000	744	61,045	113,647
22	Aileu	Liquido e	Fahiso	5	3		37	51,102	1,500	52,602	-	-	-	59,302	1,000	744	61,045	113,647
23	Aileu	Liquido e	Fatulirau	3	3		37	51,102	1,500	52,602	-	-	-	59,302	1,000	744	61,045	113,647
24	Aileu	Liquido e	Manucassa	6	3		37	51,102	1,500	52,602	-	-	-	59,302	1,000	744	61,045	113,647
25	Aileu	Liquido e	Namolesso	4	3		37	51,102	1,500	52,602	-	-	-	59,302	1,000	744	61,045	113,647

No	Munisipiu	Postu Adm	Suku	Aldeia	UKL REGUL AR	UKL PLUS A	UKL PLUS B	UKL-Regular			UKL PLUS A			UKL PLUS B				Total
								Infra	Ops	Total	Infra	Ops	Total	Infra	Ops EJS	Ops Transpo rte	Total	
26	Aileu	Remexio	Acumau	3	3	8	-	51,102	1,500	52,602	112,000	3,000	115,000	-	-	-	-	167,602
27	Aileu	Remexio	Fadabloco	3	3	8	-	51,102	1,500	52,602	112,000	3,000	115,000	-	-	-	-	167,602
28	Aileu	Remexio	Faisoi	5	3	8	-	51,102	1,500	52,602	112,000	3,000	115,000	-	-	-	-	167,602
29	Aileu	Remexio	Faturasasa	3	3	8	-	51,102	1,500	52,602	112,000	3,000	115,000	-	-	-	-	167,602
30	Aileu	Remexio	Hautoho	3	3	8	-	51,102	1,500	52,602	112,000	3,000	115,000	-	-	-	-	167,602
31	Aileu	Remexio	Maumeta	2	3	8	-	51,102	1,500	52,602	112,000	3,000	115,000	-	-	-	-	167,602
32	Aileu	Remexio	Suco Liurai	2	3	8	-	51,102	1,500	52,602	112,000	3,000	115,000	-	-	-	-	167,602
33	Aileu	Remexio	Tulataqueo	4	3	8	-	51,102	1,500	52,602	112,000	3,000	115,000	-	-	-	-	167,602
Aileu				139	99	208	481	1,686,366	49,500	1,735,866	2,912,000	78,000	2,990,000	770,923	13,000	9,668	793,591	5,519,457
34	Ainaro	Ainaro	Ainaro	7	3	8	-	51,102	1,500	52,602	112,000	3,000	115,000	-	-	-	-	167,602
35	Ainaro	Ainaro	Cassa	5	3	8	-	51,102	1,500	52,602	112,000	3,000	115,000	-	-	-	-	167,602
36	Ainaro	Ainaro	Manutaci	4	3	8	-	51,102	1,500	52,602	112,000	3,000	115,000	-	-	-	-	167,602
37	Ainaro	Ainaro	Mau-Nuno	3	3	8	-	51,102	1,500	52,602	112,000	3,000	115,000	-	-	-	-	167,602
38	Ainaro	Ainaro	Mau-Ulo	5	3	8	-	51,102	1,500	52,602	112,000	3,000	115,000	-	-	-	-	167,602
39	Ainaro	Ainaro	Soro	4	3	8	-	51,102	1,500	52,602	112,000	3,000	115,000	-	-	-	-	167,602
40	Ainaro	Ainaro	Suro-Craic	4	3	8	-	51,102	1,500	52,602	112,000	3,000	115,000	-	-	-	-	167,602
41	Ainaro	Hato-Udo	Foho-Ai-Lico	5	3	8	37	51,102	1,500	52,602	112,000	3,000	115,000	59,302	1,000	744	61,045	228,647
42	Ainaro	Hato-Udo	Leolima	8	3	8	37	51,102	1,500	52,602	112,000	3,000	115,000	59,302	1,000	744	61,045	228,647
43	Ainaro	Hato-Builico	Mauchiga	8	3	-	37	51,102	1,500	52,602	-	-	-	59,302	1,000	744	61,045	113,647
44	Ainaro	Hato-Builico	Mulo	6	3	-	37	51,102	1,500	52,602	-	-	-	59,302	1,000	744	61,045	113,647
45	Ainaro	Hato-Builico	Nuno-Mogue	10	3	-	37	51,102	1,500	52,602	-	-	-	59,302	1,000	744	61,045	113,647
46	Ainaro	Maubisse	Aituto	9	3	8	-	51,102	1,500	52,602	112,000	3,000	115,000	-	-	-	-	167,602
47	Ainaro	Maubisse	Edi	6	3	8	-	51,102	1,500	52,602	112,000	3,000	115,000	-	-	-	-	167,602
48	Ainaro	Maubisse	Fatubessi	6	3	8	-	51,102	1,500	52,602	112,000	3,000	115,000	-	-	-	-	167,602
49	Ainaro	Maubisse	Horai-Quic	4	3	8	-	51,102	1,500	52,602	112,000	3,000	115,000	-	-	-	-	167,602
50	Ainaro	Maubisse	Suco Liurai	4	3	8	-	51,102	1,500	52,602	112,000	3,000	115,000	-	-	-	-	167,602
51	Ainaro	Maubisse	Manelobas	7	3	8	-	51,102	1,500	52,602	112,000	3,000	115,000	-	-	-	-	167,602

No	Munisipiu	Postu Adm	Suku	Aldeia	UKL REGUL AR	UKL PLUS A	UKL PLUS B	UKL-Regular			UKL PLUS A			UKL PLUS B			Total	
								Infra	Ops	Total	Infra	Ops	Total	Infra	Ops EJS	Ops Transpo rte		Total
52	Ainaro	Maubisse	Manetú	12	3	8	-	51,102	1,500	52,602	112,000	3,000	115,000	-	-	-	-	167,602
53	Ainaro	Maubisse	Maubisse	10	3	8	-	51,102	1,500	52,602	112,000	3,000	115,000	-	-	-	-	167,602
54	Ainaro	Maubisse	Maulau	4	3	8	-	51,102	1,500	52,602	112,000	3,000	115,000	-	-	-	-	167,602
Ainaro				131	63	144	185	1,073,142	31,500	1,104,642	2,016,000	54,000	2,070,000	296,509	5,000	3,719	305,227	3,479,869
55	Baucau	Baguia	Afaloicai	10	3	-	37	51,102	1,500	52,602	-	-	-	59,302	1,000	744	61,045	113,647
56	Baucau	Baguia	Alaua Craic	5	3	-	37	51,102	1,500	52,602	-	-	-	59,302	1,000	744	61,045	113,647
57	Baucau	Baguia	Alaua Leten	5	3	-	37	51,102	1,500	52,602	-	-	-	59,302	1,000	744	61,045	113,647
58	Baucau	Baguia	Defauasi	9	3	-	37	51,102	1,500	52,602	-	-	-	59,302	1,000	744	61,045	113,647
59	Baucau	Baguia	Hae Coni	11	3	-	37	51,102	1,500	52,602	-	-	-	59,302	1,000	744	61,045	113,647
60	Baucau	Baguia	Larisula	7	3	-	37	51,102	1,500	52,602	-	-	-	59,302	1,000	744	61,045	113,647
61	Baucau	Baguia	Lavateri	6	3	-	37	51,102	1,500	52,602	-	-	-	59,302	1,000	744	61,045	113,647
62	Baucau	Baguia	Osso Huna	4	3	-	37	51,102	1,500	52,602	-	-	-	59,302	1,000	744	61,045	113,647
63	Baucau	Baguia	Samalari	4	3	-	37	51,102	1,500	52,602	-	-	-	59,302	1,000	744	61,045	113,647
64	Baucau	Baguia	Uacala	4	3	-	37	51,102	1,500	52,602	-	-	-	59,302	1,000	744	61,045	113,647
65	Baucau	Baucau	Bahu	3	3	8	-	51,102	1,500	52,602	112,000	3,000	115,000	-	-	-	-	167,602
66	Baucau	Baucau	Bucoli	3	3	8	-	51,102	1,500	52,602	112,000	3,000	115,000	-	-	-	-	167,602
67	Baucau	Baucau	Buibau	2	3	8	-	51,102	1,500	52,602	112,000	3,000	115,000	-	-	-	-	167,602
68	Baucau	Baucau	Buruma	5	3	8	-	51,102	1,500	52,602	112,000	3,000	115,000	-	-	-	-	167,602
69	Baucau	Baucau	Caibada	4	3	8	-	51,102	1,500	52,602	112,000	3,000	115,000	-	-	-	-	167,602
70	Baucau	Baucau	Gariuai	3	3	8	-	51,102	1,500	52,602	112,000	3,000	115,000	-	-	-	-	167,602
71	Baucau	Baucau	Samalari	4	3	8	-	51,102	1,500	52,602	112,000	3,000	115,000	-	-	-	-	167,602
72	Baucau	Baucau	Seiçal	5	3	8	-	51,102	1,500	52,602	112,000	3,000	115,000	-	-	-	-	167,602
73	Baucau	Baucau	Tirilolo	3	3	8	-	51,102	1,500	52,602	112,000	3,000	115,000	-	-	-	-	167,602
74	Baucau	Baucau	Triloca	3	3	8	-	51,102	1,500	52,602	112,000	3,000	115,000	-	-	-	-	167,602
75	Baucau	Baucau	Uailili	4	3	8	-	51,102	1,500	52,602	112,000	3,000	115,000	-	-	-	-	167,602
76	Baucau	Laga	Atelari	4	3	8	-	51,102	1,500	52,602	112,000	3,000	115,000	-	-	-	-	167,602
77	Baucau	Laga	Libagua	4	3	8	-	51,102	1,500	52,602	112,000	3,000	115,000	-	-	-	-	167,602

No	Munisipiu	Postu Adm	Suku	Aldeia	UKL REGUL AR	UKL PLUS A	UKL PLUS B	UKL-Regular			UKL PLUS A			UKL PLUS B				Total
								Infra	Ops	Total	Infra	Ops	Total	Infra	Ops EJS	Ops Transporte	Total	
78	Baucau	Laga	Nunira	5	3	8	-	51,102	1,500	52,602	112,000	3,000	115,000	-	-	-	-	167,602
79	Baucau	Laga	Saelari	6	3	8	-	51,102	1,500	52,602	112,000	3,000	115,000	-	-	-	-	167,602
80	Baucau	Laga	Sagadate	6	3	8	-	51,102	1,500	52,602	112,000	3,000	115,000	-	-	-	-	167,602
81	Baucau	Laga	Samalari	4	3	8	-	51,102	1,500	52,602	112,000	3,000	115,000	-	-	-	-	167,602
82	Baucau	Laga	Soba	7	3	8	-	51,102	1,500	52,602	112,000	3,000	115,000	-	-	-	-	167,602
83	Baucau	Laga	Tequinaumata	8	3	8	-	51,102	1,500	52,602	112,000	3,000	115,000	-	-	-	-	167,602
84	Baucau	Quelicaï	Abafala	4	3	8	-	51,102	1,500	52,602	112,000	3,000	115,000	-	-	-	-	167,602
85	Baucau	Quelicaï	Abo	5	3	8	-	51,102	1,500	52,602	112,000	3,000	115,000	-	-	-	-	167,602
86	Baucau	Quelicaï	Afaçá	4	3	8	-	51,102	1,500	52,602	112,000	3,000	115,000	-	-	-	-	167,602
87	Baucau	Quelicaï	Baguia	6	3	8	-	51,102	1,500	52,602	112,000	3,000	115,000	-	-	-	-	167,602
88	Baucau	Quelicaï	Bualale	10	3	8	-	51,102	1,500	52,602	112,000	3,000	115,000	-	-	-	-	167,602
89	Baucau	Quelicaï	Guruçá	4	3	8	-	51,102	1,500	52,602	112,000	3,000	115,000	-	-	-	-	167,602
90	Baucau	Quelicaï	Lacoliu	5	3	8	-	51,102	1,500	52,602	112,000	3,000	115,000	-	-	-	-	167,602
91	Baucau	Quelicaï	Laisorolai De Baixo	5	3	8	-	51,102	1,500	52,602	112,000	3,000	115,000	-	-	-	-	167,602
92	Baucau	Quelicaï	Laisorolai De Cima	4	3	8	-	51,102	1,500	52,602	112,000	3,000	115,000	-	-	-	-	167,602
93	Baucau	Quelicaï	Lelalai	6	3	8	-	51,102	1,500	52,602	112,000	3,000	115,000	-	-	-	-	167,602
94	Baucau	Quelicaï	Letemumo	7	3	8	-	51,102	1,500	52,602	112,000	3,000	115,000	-	-	-	-	167,602
95	Baucau	Quelicaï	Macalaco	5	3	8	-	51,102	1,500	52,602	112,000	3,000	115,000	-	-	-	-	167,602
96	Baucau	Quelicaï	Maluro	3	3	8	-	51,102	1,500	52,602	112,000	3,000	115,000	-	-	-	-	167,602
97	Baucau	Quelicaï	Namanei	4	3	8	-	51,102	1,500	52,602	112,000	3,000	115,000	-	-	-	-	167,602
98	Baucau	Quelicaï	Uaitame	4	3	8	-	51,102	1,500	52,602	112,000	3,000	115,000	-	-	-	-	167,602
99	Baucau	Vemase	Caicua	2	3	8	37	51,102	1,500	52,602	112,000	3,000	115,000	59,302	1,000	744	61,045	228,647
100	Baucau	Vemase	Loilubo	3	3	8	37	51,102	1,500	52,602	112,000	3,000	115,000	59,302	1,000	744	61,045	228,647
101	Baucau	Vemase	Ossouala	5	3	8	37	51,102	1,500	52,602	112,000	3,000	115,000	59,302	1,000	744	61,045	228,647
102	Baucau	Vemase	Ostico	3	3	8	37	51,102	1,500	52,602	112,000	3,000	115,000	59,302	1,000	744	61,045	228,647
103	Baucau	Vemase	Uaigae	2	3	8	37	51,102	1,500	52,602	112,000	3,000	115,000	59,302	1,000	744	61,045	228,647
104	Baucau	Vemase	Uato-Lari	3	3	8	37	51,102	1,500	52,602	112,000	3,000	115,000	59,302	1,000	744	61,045	228,647

No	Munisipiu	Postu Adm	Suku	Aldeia	UKL REGUL AR	UKL PLUS A	UKL PLUS B	UKL-Regular			UKL PLUS A			UKL PLUS B			Total	
								Infra	Ops	Total	Infra	Ops	Total	Infra	Ops EJS	Ops Transpo rte		Total
105	Baucau	Vemase	Vemasse	4	3	8	37	51,102	1,500	52,602	112,000	3,000	115,000	59,302	1,000	744	61,045	228,647
106	Baucau	Venilale	Bado-Ho'o	5	3	8	-	51,102	1,500	52,602	112,000	3,000	115,000	-	-	-	-	167,602
107	Baucau	Venilale	Baha Mori	6	3	8	-	51,102	1,500	52,602	112,000	3,000	115,000	-	-	-	-	167,602
108	Baucau	Venilale	Fatulia	4	3	8	-	51,102	1,500	52,602	112,000	3,000	115,000	-	-	-	-	167,602
109	Baucau	Venilale	Uai Oli	4	3	8	-	51,102	1,500	52,602	112,000	3,000	115,000	-	-	-	-	167,602
110	Baucau	Venilale	Uailaha	4	3	8	-	51,102	1,500	52,602	112,000	3,000	115,000	-	-	-	-	167,602
111	Baucau	Venilale	Uatu Haco	4	3	8	-	51,102	1,500	52,602	112,000	3,000	115,000	-	-	-	-	167,602
112	Baucau	Venilale	Uma Ana Ico	4	3	8	-	51,102	1,500	52,602	112,000	3,000	115,000	-	-	-	-	167,602
113	Baucau	Venilale	Uma Ana Ulo	4	3	8	-	51,102	1,500	52,602	112,000	3,000	115,000	-	-	-	-	167,602
Baucau				281	177	392	629	3,015,018	88,500	3,103,518	5,488,000	147,000	5,635,000	1,008,130	17,000	12,643	1,037,773	9,776,291
114	Bobonaro	Atabae	Aidabaleten	7	3	8	-	51,102	1,500	52,602	112,000	3,000	115,000	-	-	-	-	167,602
115	Bobonaro	Atabae	Atabae	3	3	8	-	51,102	1,500	52,602	112,000	3,000	115,000	-	-	-	-	167,602
116	Bobonaro	Atabae	Hataz	5	3	8	-	51,102	1,500	52,602	112,000	3,000	115,000	-	-	-	-	167,602
117	Bobonaro	Atabae	Rairobo	5	3	8	-	51,102	1,500	52,602	112,000	3,000	115,000	-	-	-	-	167,602
118	Bobonaro	Balibo	Balibo Vila	4	3	-	37	51,102	1,500	52,602	-	-	-	59,302	1,000	744	61,045	113,647
119	Bobonaro	Balibo	Batugade	3	3	-	37	51,102	1,500	52,602	-	-	-	59,302	1,000	744	61,045	113,647
120	Bobonaro	Balibo	Coua	4	3	-	37	51,102	1,500	52,602	-	-	-	59,302	1,000	744	61,045	113,647
121	Bobonaro	Balibo	Leohito	2	3	-	37	51,102	1,500	52,602	-	-	-	59,302	1,000	744	61,045	113,647
122	Bobonaro	Balibo	Leolima	4	3	-	37	51,102	1,500	52,602	-	-	-	59,302	1,000	744	61,045	113,647
123	Bobonaro	Balibo	Sanirin	3	3	-	37	51,102	1,500	52,602	-	-	-	59,302	1,000	744	61,045	113,647
124	Bobonaro	Bobonaro	Ai-Assa	3	3	8	-	51,102	1,500	52,602	112,000	3,000	115,000	-	-	-	-	167,602
125	Bobonaro	Bobonaro	Atu-Aben	4	3	8	-	51,102	1,500	52,602	112,000	3,000	115,000	-	-	-	-	167,602
126	Bobonaro	Bobonaro	Bobonaro	2	3	8	-	51,102	1,500	52,602	112,000	3,000	115,000	-	-	-	-	167,602
127	Bobonaro	Bobonaro	Carabau	3	3	8	-	51,102	1,500	52,602	112,000	3,000	115,000	-	-	-	-	167,602
128	Bobonaro	Bobonaro	Colimau	6	3	8	-	51,102	1,500	52,602	112,000	3,000	115,000	-	-	-	-	167,602
129	Bobonaro	Bobonaro	Cota Bo'ot	2	3	8	-	51,102	1,500	52,602	112,000	3,000	115,000	-	-	-	-	167,602
130	Bobonaro	Bobonaro	Ilat-Laun	3	3	8	-	51,102	1,500	52,602	112,000	3,000	115,000	-	-	-	-	167,602

No	Munisipiu	Postu Adm	Suku	Aldeia	UKL REGUL AR	UKL PLUS A	UKL PLUS B	UKL-Regular			UKL PLUS A			UKL PLUS B				Total
								Infra	Ops	Total	Infra	Ops	Total	Infra	Ops EJS	Ops Transpo rte	Total	
131	Bobonaro	Bobonaro	Leber	5	3	8	-	51,102	1,500	52,602	112,000	3,000	115,000	-	-	-	-	167,602
132	Bobonaro	Bobonaro	Lour	5	3	8	-	51,102	1,500	52,602	112,000	3,000	115,000	-	-	-	-	167,602
133	Bobonaro	Bobonaro	Lourba	2	3	8	-	51,102	1,500	52,602	112,000	3,000	115,000	-	-	-	-	167,602
134	Bobonaro	Bobonaro	Maliubu	3	3	8	-	51,102	1,500	52,602	112,000	3,000	115,000	-	-	-	-	167,602
135	Bobonaro	Bobonaro	Malilait	5	3	8	-	51,102	1,500	52,602	112,000	3,000	115,000	-	-	-	-	167,602
136	Bobonaro	Bobonaro	Molop	4	3	8	-	51,102	1,500	52,602	112,000	3,000	115,000	-	-	-	-	167,602
137	Bobonaro	Bobonaro	Oeleo	4	3	8	-	51,102	1,500	52,602	112,000	3,000	115,000	-	-	-	-	167,602
138	Bobonaro	Bobonaro	Sibuni	5	3	8	-	51,102	1,500	52,602	112,000	3,000	115,000	-	-	-	-	167,602
139	Bobonaro	Bobonaro	Soileco	3	3	8	-	51,102	1,500	52,602	112,000	3,000	115,000	-	-	-	-	167,602
140	Bobonaro	Bobonaro	Tapo	4	3	8	-	51,102	1,500	52,602	112,000	3,000	115,000	-	-	-	-	167,602
141	Bobonaro	Bobonaro	Tebabui	2	3	8	-	51,102	1,500	52,602	112,000	3,000	115,000	-	-	-	-	167,602
142	Bobonaro	Cailaco	Atudara	3	3	8	37	51,102	1,500	52,602	112,000	3,000	115,000	59,302	1,000	744	61,045	228,647
143	Bobonaro	Cailaco	Dau Odo	2	3	8	37	51,102	1,500	52,602	112,000	3,000	115,000	59,302	1,000	744	61,045	228,647
144	Bobonaro	Cailaco	Goulolo	2	3	8	37	51,102	1,500	52,602	112,000	3,000	115,000	59,302	1,000	744	61,045	228,647
145	Bobonaro	Cailaco	Guenu Lai	3	3	8	37	51,102	1,500	52,602	112,000	3,000	115,000	59,302	1,000	744	61,045	228,647
146	Bobonaro	Cailaco	Manapa	7	3	8	37	51,102	1,500	52,602	112,000	3,000	115,000	59,302	1,000	744	61,045	228,647
147	Bobonaro	Cailaco	Meligo	5	3	8	37	51,102	1,500	52,602	112,000	3,000	115,000	59,302	1,000	744	61,045	228,647
148	Bobonaro	Cailaco	Purugua	4	3	8	37	51,102	1,500	52,602	112,000	3,000	115,000	59,302	1,000	744	61,045	228,647
149	Bobonaro	Cailaco	Raiheu	4	3	8	37	51,102	1,500	52,602	112,000	3,000	115,000	59,302	1,000	744	61,045	228,647
150	Bobonaro	Lolotoe	Deudet	3	3	8	-	51,102	1,500	52,602	112,000	3,000	115,000	-	-	-	-	167,602
151	Bobonaro	Lolotoe	Gildapil	2	3	8	-	51,102	1,500	52,602	112,000	3,000	115,000	-	-	-	-	167,602
152	Bobonaro	Lolotoe	Guda	4	3	8	-	51,102	1,500	52,602	112,000	3,000	115,000	-	-	-	-	167,602
153	Bobonaro	Lolotoe	Lebos	2	3	8	-	51,102	1,500	52,602	112,000	3,000	115,000	-	-	-	-	167,602
154	Bobonaro	Lolotoe	Lontas	3	3	8	-	51,102	1,500	52,602	112,000	3,000	115,000	-	-	-	-	167,602
155	Bobonaro	Lolotoe	Lupal	3	3	8	-	51,102	1,500	52,602	112,000	3,000	115,000	-	-	-	-	167,602
156	Bobonaro	Lolotoe	Opa	3	3	8	-	51,102	1,500	52,602	112,000	3,000	115,000	-	-	-	-	167,602
157	Bobonaro	Maliana	Holsa	6	3	8	-	51,102	1,500	52,602	112,000	3,000	115,000	-	-	-	-	167,602

No	Munisipiu	Postu Adm	Suku	Aldeia	UKL REGUL AR	UKL PLUS A	UKL PLUS B	UKL-Regular			UKL PLUS A			UKL PLUS B				Total
								Infra	Ops	Total	Infra	Ops	Total	Infra	Ops EJS	Ops Transpo rte	Total	
158	Bobonaro	Maliana	Lahomea	5	3	8	-	51,102	1,500	52,602	112,000	3,000	115,000	-	-	-	-	167,602
159	Bobonaro	Maliana	Odomau	4	3	8	-	51,102	1,500	52,602	112,000	3,000	115,000	-	-	-	-	167,602
160	Bobonaro	Maliana	Raifun	3	3	8	-	51,102	1,500	52,602	112,000	3,000	115,000	-	-	-	-	167,602
161	Bobonaro	Maliana	Ritabou	12	3	8	-	51,102	1,500	52,602	112,000	3,000	115,000	-	-	-	-	167,602
162	Bobonaro	Maliana	Saburai	3	3	8	-	51,102	1,500	52,602	112,000	3,000	115,000	-	-	-	-	167,602
163	Bobonaro	Maliana	Tapo/Memo	6	3	8	-	51,102	1,500	52,602	112,000	3,000	115,000	-	-	-	-	167,602
Bobonaro				194	150	352	518	2,555,100	75,000	2,630,100	4,928,000	132,000	5,060,000	830,225	14,000	10,412	854,636	8,544,736
164	Covalima	Fatululic	Fatululic	3	3	8	-	51,102	1,500	52,602	112,000	3,000	115,000	-	-	-	-	167,602
165	Covalima	Fatululic	Taroman	5	3	8	-	51,102	1,500	52,602	112,000	3,000	115,000	-	-	-	-	167,602
166	Covalima	Fatumean	Belulic Leten	5	3	8	-	51,102	1,500	52,602	112,000	3,000	115,000	-	-	-	-	167,602
167	Covalima	Fatumean	Fatumea	5	3	8	-	51,102	1,500	52,602	112,000	3,000	115,000	-	-	-	-	167,602
168	Covalima	Fatumean	Nanu	7	3	8	-	51,102	1,500	52,602	112,000	3,000	115,000	-	-	-	-	167,602
169	Covalima	Fohorem	Dato Rua	3	3	8	-	51,102	1,500	52,602	112,000	3,000	115,000	-	-	-	-	167,602
170	Covalima	Fohorem	Dato Tolu	4	3	8	-	51,102	1,500	52,602	112,000	3,000	115,000	-	-	-	-	167,602
171	Covalima	Fohorem	Fohoren	4	3	8	-	51,102	1,500	52,602	112,000	3,000	115,000	-	-	-	-	167,602
172	Covalima	Fohorem	Lactos	2	3	8	-	51,102	1,500	52,602	112,000	3,000	115,000	-	-	-	-	167,602
173	Covalima	Maucatar	Belecasac	4	3	-	37	51,102	1,500	52,602	-	-	-	59,302	1,000	744	61,045	113,647
174	Covalima	Maucatar	Holpilat	4	3	-	37	51,102	1,500	52,602	-	-	-	59,302	1,000	744	61,045	113,647
175	Covalima	Maucatar	Matai	4	3	-	37	51,102	1,500	52,602	-	-	-	59,302	1,000	744	61,045	113,647
176	Covalima	Maucatar	Ogues	4	3	-	37	51,102	1,500	52,602	-	-	-	59,302	1,000	744	61,045	113,647
177	Covalima	Suai	Beco	11	3	8	-	51,102	1,500	52,602	112,000	3,000	115,000	-	-	-	-	167,602
178	Covalima	Suai	Camenaça	4	3	8	-	51,102	1,500	52,602	112,000	3,000	115,000	-	-	-	-	167,602
179	Covalima	Suai	Debos	9	3	8	-	51,102	1,500	52,602	112,000	3,000	115,000	-	-	-	-	167,602
180	Covalima	Suai	Labarai	5	3	8	-	51,102	1,500	52,602	112,000	3,000	115,000	-	-	-	-	167,602
181	Covalima	Suai	Suai Loro	5	3	8	-	51,102	1,500	52,602	112,000	3,000	115,000	-	-	-	-	167,602
182	Covalima	Tilomar	Beiseuc	3	3	8	37	51,102	1,500	52,602	112,000	3,000	115,000	59,302	1,000	744	61,045	228,647
183	Covalima	Tilomar	Casabuac	3	3	8	37	51,102	1,500	52,602	112,000	3,000	115,000	59,302	1,000	744	61,045	228,647

No	Munisipiu	Postu Adm	Suku	Aldeia	UKL REGULAR	UKL PLUS A	UKL PLUS B	UKL-Regular			UKL PLUS A			UKL PLUS B			Total	
								Infra	Ops	Total	Infra	Ops	Total	Infra	Ops EJS	Ops Transporte		Total
184	Covalima	Tilomar	Lalaua	5	3	8	37	51,102	1,500	52,602	112,000	3,000	115,000	59,302	1,000	744	61,045	228,647
185	Covalima	Tilomar	Maudemo	4	3	8	37	51,102	1,500	52,602	112,000	3,000	115,000	59,302	1,000	744	61,045	228,647
186	Covalima	Zumalai	Fatuleto	7	3	8	-	51,102	1,500	52,602	112,000	3,000	115,000	-	-	-	-	167,602
187	Covalima	Zumalai	Lepo	6	3	8	-	51,102	1,500	52,602	112,000	3,000	115,000	-	-	-	-	167,602
188	Covalima	Zumalai	Lour	4	3	8	-	51,102	1,500	52,602	112,000	3,000	115,000	-	-	-	-	167,602
189	Covalima	Zumalai	Mape	5	3	8	-	51,102	1,500	52,602	112,000	3,000	115,000	-	-	-	-	167,602
190	Covalima	Zumalai	Raimea	3	3	8	-	51,102	1,500	52,602	112,000	3,000	115,000	-	-	-	-	167,602
191	Covalima	Zumalai	Tashilin	7	3	8	-	51,102	1,500	52,602	112,000	3,000	115,000	-	-	-	-	167,602
192	Covalima	Zumalai	Ueccai	6	3	8	-	51,102	1,500	52,602	112,000	3,000	115,000	-	-	-	-	167,602
193	Covalima	Zumalai	Zulo	7	3	8	-	51,102	1,500	52,602	112,000	3,000	115,000	-	-	-	-	167,602
Covalima				148	90	208	296	1,533,060	45,000	1,578,060	2,912,000	78,000	2,990,000	474,414	8,000	5,950	488,364	5,056,424
194	Atauro	Atauro	Beloi	4	3	7	-	51,102	1,500	52,602	98,000	3,000	101,000	-	-	-	-	153,602
195	Atauro	Atauro	Biqueli	4	3	7	-	51,102	1,500	52,602	98,000	3,000	101,000	-	-	-	-	153,602
196	Atauro	Atauro	Macadade	4	3	7	-	51,102	1,500	52,602	98,000	3,000	101,000	-	-	-	-	153,602
197	Atauro	Atauro	Maquili	4	3	7	-	51,102	1,500	52,602	98,000	3,000	101,000	-	-	-	-	153,602
198	Atauro	Atauro	Vila Maumeta	3	3	7	-	51,102	1,500	52,602	98,000	3,000	101,000	-	-	-	-	153,602
Atauro				19	15	35	0	255,510	7,500	263,010	490,000	15,000	505,000	-	-	-	-	768,010
199	Dili	Cristo Rei	Ailoc	6	-	7	37	-	-	-	98,000	3,000	101,000	59,302	1,000	744	61,045	162,045
200	Dili	Cristo Rei	Balibar	4	-	7	37	-	-	-	98,000	3,000	101,000	59,302	1,000	744	61,045	162,045
201	Dili	Cristo Rei	Becora	4	-	7	37	-	-	-	98,000	3,000	101,000	59,302	1,000	744	61,045	162,045
202	Dili	Cristo Rei	Bidau Santana	10	-	-	37	-	-	-	-	-	-	59,302	1,000	744	61,045	61,045
203	Dili	Cristo Rei	Camea	4	-	7	37	-	-	-	98,000	3,000	101,000	59,302	1,000	744	61,045	162,045
204	Dili	Cristo Rei	Culu Hun	13	-	-	37	-	-	-	-	-	-	59,302	1,000	744	61,045	61,045
205	Dili	Cristo Rei	Hera	7	-	7	37	-	-	-	98,000	3,000	101,000	59,302	1,000	744	61,045	162,045
206	Dili	Cristo Rei	Meti Aut	6	-	-	37	-	-	-	-	-	-	59,302	1,000	744	61,045	61,045
207	Dili	Dom Aleixo	Bairo Pite	3	-	-	37	-	-	-	-	-	-	59,302	1,000	744	61,045	61,045
208	Dili	Dom Aleixo	Bebonuc	25	-	-	37	-	-	-	-	-	-	59,302	1,000	744	61,045	61,045

No	Munisipiu	Postu Adm	Suku	Aldeia	UKL REGUL AR	UKL PLUS A	UKL PLUS B	UKL-Regular			UKL PLUS A			UKL PLUS B			Total	
								Infra	Ops	Total	Infra	Ops	Total	Infra	Ops EJS	Ops Transporte		Total
209	Dili	Dom Aleixo	Comoro	5	-	-	37	-	-	-	-	-	59,302	1,000	744	61,045	61,045	
210	Dili	Dom Aleixo	Fatuhada	16	-	-	37	-	-	-	-	-	59,302	1,000	744	61,045	61,045	
211	Dili	Dom Aleixo	Kampung Alor	5	-	-	37	-	-	-	-	-	59,302	1,000	744	61,045	61,045	
212	Dili	Dom Aleixo	Madohi	3	-	-	37	-	-	-	-	-	59,302	1,000	744	61,045	61,045	
213	Dili	Dom Aleixo	Manleuana	8	-	7	37	-	-	-	98,000	3,000	101,000	59,302	1,000	744	61,045	162,045
214	Dili	Metinaro	Mantelolão	9	3	6	37	51,102	1,500	52,602	84,000	3,000	87,000	59,302	1,000	744	61,045	200,647
215	Dili	Metinaro	Sabuli	4	3	6	37	51,102	1,500	52,602	84,000	3,000	87,000	59,302	1,000	744	61,045	200,647
216	Dili	Metinaro	Wenunuc	4	3	6	37	51,102	1,500	52,602	84,000	3,000	87,000	59,302	1,000	744	61,045	200,647
217	Dili	Nain Feto	Acadiru Hun	3	-	-	37	-	-	-	-	-	59,302	1,000	744	61,045	61,045	
218	Dili	Nain Feto	Bemori	7	-	-	37	-	-	-	-	-	59,302	1,000	744	61,045	61,045	
219	Dili	Nain Feto	Bidau Lecidere	2	-	-	37	-	-	-	-	-	59,302	1,000	744	61,045	61,045	
220	Dili	Nain Feto	Grincenfor	3	-	-	37	-	-	-	-	-	59,302	1,000	744	61,045	61,045	
221	Dili	Nain Feto	Lahane Oriental	13	-	7	37	-	-	-	98,000	3,000	101,000	59,302	1,000	744	61,045	162,045
222	Dili	Nain Feto	Santa Cruz	10	-	-	37	-	-	-	-	-	59,302	1,000	744	61,045	61,045	
223	Dili	Vera Cruz	Caicoli	5	-	-	37	-	-	-	-	-	59,302	1,000	744	61,045	61,045	
224	Dili	Vera Cruz	Colmera	2	-	-	37	-	-	-	-	-	59,302	1,000	744	61,045	61,045	
225	Dili	Vera Cruz	Dare	10	-	7	37	-	-	-	98,000	3,000	101,000	59,302	1,000	744	61,045	162,045
226	Dili	Vera Cruz	Lahane Ocidental	11	-	-	37	-	-	-	-	-	59,302	1,000	744	61,045	61,045	
227	Dili	Vera Cruz	Mascarenhas	6	-	-	37	-	-	-	-	-	59,302	1,000	744	61,045	61,045	
228	Dili	Vera Cruz	Motael	5	-	-	37	-	-	-	-	-	59,302	1,000	744	61,045	61,045	
229	Dili	Vera Cruz	Vila Verde	9	-	-	37	-	-	-	-	-	59,302	1,000	744	61,045	61,045	
Dili				222	9	74	1147	153,306	4,500	157,806	1,036,000	33,000	1,069,000	1,838,354	31,000	23,055	1,892,409	3,119,215
230	Ermera	Atsabe	Atara	12	3	8	-	51,102	1,500	52,602	112,000	3,000	115,000	-	-	-	-	167,602
231	Ermera	Atsabe	Baboi Craic	3	3	8	-	51,102	1,500	52,602	112,000	3,000	115,000	-	-	-	-	167,602
232	Ermera	Atsabe	Baboi Leten	6	3	8	-	51,102	1,500	52,602	112,000	3,000	115,000	-	-	-	-	167,602
233	Ermera	Atsabe	Batu Mano	4	3	8	-	51,102	1,500	52,602	112,000	3,000	115,000	-	-	-	-	167,602
234	Ermera	Atsabe	Lacao	12	3	8	-	51,102	1,500	52,602	112,000	3,000	115,000	-	-	-	-	167,602

No	Munisipiu	Postu Adm	Suku	Aldeia	UKL REGUL AR	UKL PLUS A	UKL PLUS B	UKL-Regular			UKL PLUS A			UKL PLUS B				Total
								Infra	Ops	Total	Infra	Ops	Total	Infra	Ops EJS	Ops Transpo rte	Total	
235	Ermera	Atsabe	Laclo	6	3	8	-	51,102	1,500	52,602	112,000	3,000	115,000	-	-	-	-	167,602
236	Ermera	Atsabe	Laubono	5	3	8	-	51,102	1,500	52,602	112,000	3,000	115,000	-	-	-	-	167,602
237	Ermera	Atsabe	Leimea Leten	6	3	8	-	51,102	1,500	52,602	112,000	3,000	115,000	-	-	-	-	167,602
238	Ermera	Atsabe	Malabe	4	3	8	-	51,102	1,500	52,602	112,000	3,000	115,000	-	-	-	-	167,602
239	Ermera	Atsabe	Obulo	7	3	8	-	51,102	1,500	52,602	112,000	3,000	115,000	-	-	-	-	167,602
240	Ermera	Atsabe	Parami	6	3	8	-	51,102	1,500	52,602	112,000	3,000	115,000	-	-	-	-	167,602
241	Ermera	Atsabe	Tiarlelo	4	3	8	-	51,102	1,500	52,602	112,000	3,000	115,000	-	-	-	-	167,602
242	Ermera	Ermera	Estado	4	3	8	-	51,102	1,500	52,602	112,000	3,000	115,000	-	-	-	-	167,602
243	Ermera	Ermera	Humboe	3	3	8	-	51,102	1,500	52,602	112,000	3,000	115,000	-	-	-	-	167,602
244	Ermera	Ermera	Lauala	2	3	8	-	51,102	1,500	52,602	112,000	3,000	115,000	-	-	-	-	167,602
245	Ermera	Ermera	Leguimea	6	3	8	-	51,102	1,500	52,602	112,000	3,000	115,000	-	-	-	-	167,602
246	Ermera	Ermera	Mertuto	5	3	8	-	51,102	1,500	52,602	112,000	3,000	115,000	-	-	-	-	167,602
247	Ermera	Ermera	Poetete	4	3	8	-	51,102	1,500	52,602	112,000	3,000	115,000	-	-	-	-	167,602
248	Ermera	Ermera	Ponilala	2	3	8	-	51,102	1,500	52,602	112,000	3,000	115,000	-	-	-	-	167,602
249	Ermera	Ermera	Raimerhei	6	3	8	-	51,102	1,500	52,602	112,000	3,000	115,000	-	-	-	-	167,602
250	Ermera	Ermera	Riheu	7	3	8	-	51,102	1,500	52,602	112,000	3,000	115,000	-	-	-	-	167,602
251	Ermera	Ermera	Talimoro	9	3	8	-	51,102	1,500	52,602	112,000	3,000	115,000	-	-	-	-	167,602
255	Ermera	Hatolia B	Fatubessi	6	3	8	-	51,102	1,500	52,602	112,000	3,000	115,000	-	-	-	-	167,602
256	Ermera	Hatolia B	Fatubolu	12	3	8	-	51,102	1,500	52,602	112,000	3,000	115,000	-	-	-	-	167,602
260	Ermera	Hatolia B	Lisapat	4	3	8	-	51,102	1,500	52,602	112,000	3,000	115,000	-	-	-	-	167,602
262	Ermera	Hatolia B	Mau-Ubo	4	3	8	-	51,102	1,500	52,602	112,000	3,000	115,000	-	-	-	-	167,602
264	Ermera	Hatolia B	Urahou	3	3	8	-	51,102	1,500	52,602	112,000	3,000	115,000	-	-	-	-	167,602
257	Ermera	Hatolia A	Hatolia Vila	10	3	-	37	51,102	1,500	52,602	-	-	-	59,302	1,000	744	61,045	113,647
258	Ermera	Hatolia A	Leimea-Craic	7	3	-	37	51,102	1,500	52,602	-	-	-	59,302	1,000	744	61,045	113,647
259	Ermera	Hatolia A	Leimea-Sorimbalo	6	3	-	37	51,102	1,500	52,602	-	-	-	59,302	1,000	744	61,045	113,647
261	Ermera	Hatolia A	Manusae	4	3	-	37	51,102	1,500	52,602	-	-	-	59,302	1,000	744	61,045	113,647
263	Ermera	Hatolia A	Samara	4	3	-	37	51,102	1,500	52,602	-	-	-	59,302	1,000	744	61,045	113,647

No	Munisipiu	Postu Adm	Suku	Aldeia	UKL REGUL AR	UKL PLUS A	UKL PLUS B	UKL-Regular			UKL PLUS A			UKL PLUS B			Total	
								Infra	Ops	Total	Infra	Ops	Total	Infra	Ops EJS	Ops Transpo rte		Total
252	Ermera	Hatolia A	Aculau	13	3	-	37	51,102	1,500	52,602	-	-	-	59,302	1,000	744	61,045	113,647
253	Ermera	Hatolia A	Ailelo	6	3	-	37	51,102	1,500	52,602	-	-	-	59,302	1,000	744	61,045	113,647
254	Ermera	Hatolia A	Coilate-Letelo	4	3	-	37	51,102	1,500	52,602	-	-	-	59,302	1,000	744	61,045	113,647
265	Ermera	Letefoho	Catraileten	8	3	8	-	51,102	1,500	52,602	112,000	3,000	115,000	-	-	-	-	167,602
266	Ermera	Letefoho	Dururai	4	3	8	-	51,102	1,500	52,602	112,000	3,000	115,000	-	-	-	-	167,602
267	Ermera	Letefoho	Eraul	7	3	8	-	51,102	1,500	52,602	112,000	3,000	115,000	-	-	-	-	167,602
268	Ermera	Letefoho	Goulolo	6	3	8	-	51,102	1,500	52,602	112,000	3,000	115,000	-	-	-	-	167,602
269	Ermera	Letefoho	Hatugau	3	3	8	-	51,102	1,500	52,602	112,000	3,000	115,000	-	-	-	-	167,602
270	Ermera	Letefoho	Haupu	4	3	8	-	51,102	1,500	52,602	112,000	3,000	115,000	-	-	-	-	167,602
271	Ermera	Letefoho	Catrai Caraic	5	3	8	-	51,102	1,500	52,602	112,000	3,000	115,000	-	-	-	-	167,602
272	Ermera	Letefoho	Lauana	5	3	8	-	51,102	1,500	52,602	112,000	3,000	115,000	-	-	-	-	167,602
273	Ermera	Railaco	Deleso	2	3	8	37	51,102	1,500	52,602	112,000	3,000	115,000	59,302	1,000	744	61,045	228,647
274	Ermera	Railaco	Fatuquero	2	3	8	37	51,102	1,500	52,602	112,000	3,000	115,000	59,302	1,000	744	61,045	228,647
275	Ermera	Railaco	Liho	4	3	8	37	51,102	1,500	52,602	112,000	3,000	115,000	59,302	1,000	744	61,045	228,647
276	Ermera	Railaco	Matata	4	3	8	37	51,102	1,500	52,602	112,000	3,000	115,000	59,302	1,000	744	61,045	228,647
277	Ermera	Railaco	Railaco Craic	4	3	8	37	51,102	1,500	52,602	112,000	3,000	115,000	59,302	1,000	744	61,045	228,647
278	Ermera	Railaco	Railaco Leten	5	3	8	37	51,102	1,500	52,602	112,000	3,000	115,000	59,302	1,000	744	61,045	228,647
279	Ermera	Railaco	Samalete	3	3	8	37	51,102	1,500	52,602	112,000	3,000	115,000	59,302	1,000	744	61,045	228,647
280	Ermera	Railaco	Taraco	2	3	8	37	51,102	1,500	52,602	112,000	3,000	115,000	59,302	1,000	744	61,045	228,647
281	Ermera	Railaco	Tocoluli	3	3	8	37	51,102	1,500	52,602	112,000	3,000	115,000	59,302	1,000	744	61,045	228,647
Ermera				277	156	352	629	2,657,304	78,000	2,735,304	4,928,000	132,000	5,060,000	1,008,130	17,000	12,643	1,037,773	8,833,077
282	Lautém	Iliomar	Aelebere	2	3	-	37	51,102	1,500	52,602	-	-	-	59,302	1,000	744	61,045	113,647
283	Lautém	Iliomar	Caenlio	3	3	-	37	51,102	1,500	52,602	-	-	-	59,302	1,000	744	61,045	113,647
284	Lautém	Iliomar	Fuat	3	3	-	37	51,102	1,500	52,602	-	-	-	59,302	1,000	744	61,045	113,647
285	Lautém	Iliomar	Iliomar 1	3	3	-	37	51,102	1,500	52,602	-	-	-	59,302	1,000	744	61,045	113,647
286	Lautém	Iliomar	Iliomar 2	5	3	-	37	51,102	1,500	52,602	-	-	-	59,302	1,000	744	61,045	113,647
287	Lautém	Iliomar	Tirilolo	5	3	-	37	51,102	1,500	52,602	-	-	-	59,302	1,000	744	61,045	113,647

No	Munisipiu	Postu Adm	Suku	Aldeia	UKL REGUL AR	UKL PLUS A	UKL PLUS B	UKL-Regular			UKL PLUS A			UKL PLUS B			Total	
								Infra	Ops	Total	Infra	Ops	Total	Infra	Ops EJS	Ops Transpo rte		Total
288	Lautém	Lautém	Baduro	3	3	8	37	51,102	1,500	52,602	112,000	3,000	115,000	59,302	1,000	744	61,045	228,647
289	Lautém	Lautém	Com	4	3	8	37	51,102	1,500	52,602	112,000	3,000	115,000	59,302	1,000	744	61,045	228,647
290	Lautém	Lautém	Daudere	4	3	8	37	51,102	1,500	52,602	112,000	3,000	115,000	59,302	1,000	744	61,045	228,647
291	Lautém	Lautém	Euquisi	5	3	8	37	51,102	1,500	52,602	112,000	3,000	115,000	59,302	1,000	744	61,045	228,647
292	Lautém	Lautém	Ililai	3	3	8	37	51,102	1,500	52,602	112,000	3,000	115,000	59,302	1,000	744	61,045	228,647
293	Lautém	Lautém	Maina 1	5	3	8	37	51,102	1,500	52,602	112,000	3,000	115,000	59,302	1,000	744	61,045	228,647
294	Lautém	Lautém	Maina 2	5	3	8	37	51,102	1,500	52,602	112,000	3,000	115,000	59,302	1,000	744	61,045	228,647
295	Lautém	Lautém	Pairara	3	3	8	37	51,102	1,500	52,602	112,000	3,000	115,000	59,302	1,000	744	61,045	228,647
296	Lautém	Lautém	Parlamento	5	3	8	37	51,102	1,500	52,602	112,000	3,000	115,000	59,302	1,000	744	61,045	228,647
297	Lautém	Lautém	Serelau	6	3	8	37	51,102	1,500	52,602	112,000	3,000	115,000	59,302	1,000	744	61,045	228,647
298	Lautém	Lospalos	Bauro	8	3	8	-	51,102	1,500	52,602	112,000	3,000	115,000	-	-	-	-	167,602
299	Lautém	Lospalos	Cacavei	3	3	8	-	51,102	1,500	52,602	112,000	3,000	115,000	-	-	-	-	167,602
300	Lautém	Lospalos	Fuiloro	2	3	8	-	51,102	1,500	52,602	112,000	3,000	115,000	-	-	-	-	167,602
301	Lautém	Lospalos	Home	5	3	8	-	51,102	1,500	52,602	112,000	3,000	115,000	-	-	-	-	167,602
302	Lautém	Lospalos	Leuro	5	3	8	-	51,102	1,500	52,602	112,000	3,000	115,000	-	-	-	-	167,602
303	Lautém	Lospalos	Lore 1	4	3	8	-	51,102	1,500	52,602	112,000	3,000	115,000	-	-	-	-	167,602
304	Lautém	Lospalos	Lore 2	5	3	8	-	51,102	1,500	52,602	112,000	3,000	115,000	-	-	-	-	167,602
305	Lautém	Lospalos	Muapitine	3	3	8	-	51,102	1,500	52,602	112,000	3,000	115,000	-	-	-	-	167,602
306	Lautém	Lospalos	Raça	5	3	8	-	51,102	1,500	52,602	112,000	3,000	115,000	-	-	-	-	167,602
307	Lautém	Lospalos	Souro	4	3	8	-	51,102	1,500	52,602	112,000	3,000	115,000	-	-	-	-	167,602
308	Lautém	Luro	Afabubu	11	3	8	-	51,102	1,500	52,602	112,000	3,000	115,000	-	-	-	-	167,602
309	Lautém	Luro	Baricafa	4	3	8	-	51,102	1,500	52,602	112,000	3,000	115,000	-	-	-	-	167,602
310	Lautém	Luro	Cotamutu	4	3	8	-	51,102	1,500	52,602	112,000	3,000	115,000	-	-	-	-	167,602
311	Lautém	Luro	Lacaua	6	3	8	-	51,102	1,500	52,602	112,000	3,000	115,000	-	-	-	-	167,602
312	Lautém	Luro	Luro	3	3	8	-	51,102	1,500	52,602	112,000	3,000	115,000	-	-	-	-	167,602
313	Lautém	Luro	Uairoque	5	3	8	-	51,102	1,500	52,602	112,000	3,000	115,000	-	-	-	-	167,602
314	Lautém	Tutuala	Mehara	3	3	8	-	51,102	1,500	52,602	112,000	3,000	115,000	-	-	-	-	167,602

No	Munisipiu	Postu Adm	Suku	Aldeia	UKL REGULAR	UKL PLUS A	UKL PLUS B	UKL-Regular			UKL PLUS A			UKL PLUS B			Total	
								Infra	Ops	Total	Infra	Ops	Total	Infra	Ops EJS	Ops Transporte		Total
315	Lautém	Tutuala	Tutuala	7	3	8	-	51,102	1,500	52,602	112,000	3,000	115,000	-	-	-	-	167,602
Lautem				151	102	224	592	1,737,468	51,000	1,788,468	3,136,000	84,000	3,220,000	948,828	16,000	11,899	976,727	5,985,195
316	Liquiçá	Bazartete	Fahilebo	11	3	8	37	51,102	1,500	52,602	112,000	3,000	115,000	59,302	1,000	744	61,045	228,647
317	Liquiçá	Bazartete	Fatumasi	5	3	8	37	51,102	1,500	52,602	112,000	3,000	115,000	59,302	1,000	744	61,045	228,647
318	Liquiçá	Bazartete	Lauhata	7	3	8	37	51,102	1,500	52,602	112,000	3,000	115,000	59,302	1,000	744	61,045	228,647
319	Liquiçá	Bazartete	Leorema	5	3	8	37	51,102	1,500	52,602	112,000	3,000	115,000	59,302	1,000	744	61,045	228,647
320	Liquiçá	Bazartete	Maumeta	5	3	8	37	51,102	1,500	52,602	112,000	3,000	115,000	59,302	1,000	744	61,045	228,647
321	Liquiçá	Bazartete	Metagou	10	3	8	37	51,102	1,500	52,602	112,000	3,000	115,000	59,302	1,000	744	61,045	228,647
322	Liquiçá	Bazartete	Motaulun	7	3	8	37	51,102	1,500	52,602	112,000	3,000	115,000	59,302	1,000	744	61,045	228,647
323	Liquiçá	Bazartete	Tibar	4	3	8	37	51,102	1,500	52,602	112,000	3,000	115,000	59,302	1,000	744	61,045	228,647
324	Liquiçá	Bazartete	Ulmera	10	3	8	37	51,102	1,500	52,602	112,000	3,000	115,000	59,302	1,000	744	61,045	228,647
325	Liquiçá	Liquiçá	Açumanu	8	3	8	-	51,102	1,500	52,602	112,000	3,000	115,000	-	-	-	-	167,602
326	Liquiçá	Liquiçá	Darulete	5	3	8	-	51,102	1,500	52,602	112,000	3,000	115,000	-	-	-	-	167,602
327	Liquiçá	Liquiçá	Dato	3	3	8	-	51,102	1,500	52,602	112,000	3,000	115,000	-	-	-	-	167,602
328	Liquiçá	Liquiçá	Hatuquessi	4	3	8	-	51,102	1,500	52,602	112,000	3,000	115,000	-	-	-	-	167,602
329	Liquiçá	Liquiçá	Leotala	5	3	8	-	51,102	1,500	52,602	112,000	3,000	115,000	-	-	-	-	167,602
330	Liquiçá	Liquiçá	Loidahar	10	3	8	-	51,102	1,500	52,602	112,000	3,000	115,000	-	-	-	-	167,602
331	Liquiçá	Liquiçá	Luculai	4	3	8	-	51,102	1,500	52,602	112,000	3,000	115,000	-	-	-	-	167,602
332	Liquiçá	Maubara	Gugleur	3	3	-	37	51,102	1,500	52,602	-	-	-	59,302	1,000	744	61,045	113,647
333	Liquiçá	Maubara	Guiço	3	3	-	37	51,102	1,500	52,602	-	-	-	59,302	1,000	744	61,045	113,647
334	Liquiçá	Maubara	Lissadila	4	3	-	37	51,102	1,500	52,602	-	-	-	59,302	1,000	744	61,045	113,647
335	Liquiçá	Maubara	Maubaralissa	9	3	-	37	51,102	1,500	52,602	-	-	-	59,302	1,000	744	61,045	113,647
336	Liquiçá	Maubara	Vatuboro	4	3	-	37	51,102	1,500	52,602	-	-	-	59,302	1,000	744	61,045	113,647
337	Liquiçá	Maubara	Vatuvou	4	3	-	37	51,102	1,500	52,602	-	-	-	59,302	1,000	744	61,045	113,647
338	Liquiçá	Maubara	Vaviquinia	4	3	-	37	51,102	1,500	52,602	-	-	-	59,302	1,000	744	61,045	113,647
Liquica				134	69	128	592	1,175,346	34,500	1,209,846	1,792,000	48,000	1,840,000	948,828	16,000	11,899	976,727	4,026,573
339	Manatuto	Barique	Fatuwaque	2	3	7	-	51,102	1,500	52,602	98,000	3,000	101,000	-	-	-	-	153,602

No	Munisipiu	Postu Adm	Suku	Aldeia	UKL REGUL AR	UKL PLUS A	UKL PLUS B	UKL-Regular			UKL PLUS A			UKL PLUS B			Total	
								Infra	Ops	Total	Infra	Ops	Total	Infra	Ops EJS	Ops Transpo rte		Total
340	Manatuto	Barique	Aubeon	2	3	7	-	51,102	1,500	52,602	98,000	3,000	101,000	-	-	-	-	153,602
341	Manatuto	Barique	Barique	2	3	7	-	51,102	1,500	52,602	98,000	3,000	101,000	-	-	-	-	153,602
342	Manatuto	Barique	Manehat	3	3	7	-	51,102	1,500	52,602	98,000	3,000	101,000	-	-	-	-	153,602
343	Manatuto	Barique	Uma Boco	2	3	7	-	51,102	1,500	52,602	98,000	3,000	101,000	-	-	-	-	153,602
344	Manatuto	Barique	Sikone-Diloli	2	3	7	-	51,102	1,500	52,602	98,000	3,000	101,000	-	-	-	-	153,602
345	Manatuto	Laclo	Hohorai	2	3	7	-	51,102	1,500	52,602	98,000	3,000	101,000	-	-	-	-	153,602
346	Manatuto	Laclo	Lacumesac	2	3	7	-	51,102	1,500	52,602	98,000	3,000	101,000	-	-	-	-	153,602
347	Manatuto	Laclo	Laicore	2	3	7	-	51,102	1,500	52,602	98,000	3,000	101,000	-	-	-	-	153,602
348	Manatuto	Laclo	Umacaduac	2	3	7	-	51,102	1,500	52,602	98,000	3,000	101,000	-	-	-	-	153,602
349	Manatuto	Laclo	Uma Naruc	2	3	7	-	51,102	1,500	52,602	98,000	3,000	101,000	-	-	-	-	153,602
350	Manatuto	Laclubar	Batara	4	3	0	37	51,102	1,500	52,602	-	-	-	59,313	1,000	744	61,056	113,658
351	Manatuto	Laclubar	Fatumaquerec	3	3	0	37	51,102	1,500	52,602	-	-	-	59,313	1,000	744	61,056	113,658
352	Manatuto	Laclubar	Funar	4	3	0	37	51,102	1,500	52,602	-	-	-	59,313	1,000	744	61,056	113,658
353	Manatuto	Laclubar	Manelima	6	3	0	37	51,102	1,500	52,602	-	-	-	59,313	1,000	744	61,056	113,658
354	Manatuto	Laclubar	Orlalan	8	3	0	37	51,102	1,500	52,602	-	-	-	59,313	1,000	744	61,056	113,658
355	Manatuto	Laclubar	Sananain	4	3	0	37	51,102	1,500	52,602	-	-	-	59,313	1,000	744	61,056	113,658
356	Manatuto	Laleia	Cairui	7	3	7	37	51,102	1,500	52,602	98,000	3,000	101,000	59,313	1,000	744	61,056	214,658
357	Manatuto	Laleia	Haturalan	3	3	7	37	51,102	1,500	52,602	98,000	3,000	101,000	59,313	1,000	744	61,056	214,658
358	Manatuto	Laleia	Lifau	3	3	7	37	51,102	1,500	52,602	98,000	3,000	101,000	59,313	1,000	744	61,056	214,658
359	Manatuto	Manatuto	Ailili	4	3	7	-	51,102	1,500	52,602	98,000	3,000	101,000	-	-	-	-	153,602
360	Manatuto	Manatuto	Aiteas	5	3	7	-	51,102	1,500	52,602	98,000	3,000	101,000	-	-	-	-	153,602
361	Manatuto	Manatuto	Cribas	4	3	7	-	51,102	1,500	52,602	98,000	3,000	101,000	-	-	-	-	153,602
362	Manatuto	Manatuto	Iliheu	4	3	7	-	51,102	1,500	52,602	98,000	3,000	101,000	-	-	-	-	153,602
363	Manatuto	Manatuto	Ma'abat	4	3	7	-	51,102	1,500	52,602	98,000	3,000	101,000	-	-	-	-	153,602
364	Manatuto	Manatuto	Sau	2	3	7	-	51,102	1,500	52,602	98,000	3,000	101,000	-	-	-	-	153,602
365	Manatuto	Soibada	Fatu-Maquerec	4	3	7	-	51,102	1,500	52,602	98,000	3,000	101,000	-	-	-	-	153,602
366	Manatuto	Soibada	Leo-Hat	5	3	7	-	51,102	1,500	52,602	98,000	3,000	101,000	-	-	-	-	153,602

No	Munisipiu	Postu Adm	Suku	Aldeia	UKL REGUL AR	UKL PLUS A	UKL PLUS B	UKL-Regular			UKL PLUS A			UKL PLUS B				Total
								Infra	Ops	Total	Infra	Ops	Total	Infra	Ops EJS	Ops Transpo rte	Total	
367	Manatuto	Soibada	Manlala	2	3	7	-	51,102	1,500	52,602	98,000	3,000	101,000	-	-	-	-	153,602
368	Manatuto	Soibada	Maun-Fahe	2	3	7	-	51,102	1,500	52,602	98,000	3,000	101,000	-	-	-	-	153,602
369	Manatuto	Soibada	Samaro	2	3	7	-	51,102	1,500	52,602	98,000	3,000	101,000	-	-	-	-	153,602
Manatuto				103	93	175	333	1,584,162	46,500	1,630,662	2,450,000	75,000	2,525,000	533,815	9,000	6,693	549,508	4,705,170
370	Manufahi	Alas	Aituha	5	3	-	37	51,102	1,500	52,602	-	-	-	59,302	1,000	752	61,054	113,656
371	Manufahi	Alas	Dotic	4	3	-	37	51,102	1,500	52,602	-	-	-	59,302	1,000	752	61,054	113,656
372	Manufahi	Alas	Maha-Quidan	5	3	-	37	51,102	1,500	52,602	-	-	-	59,302	1,000	752	61,054	113,656
373	Manufahi	Alas	Taitudac	4	3	-	37	51,102	1,500	52,602	-	-	-	59,302	1,000	752	61,054	113,656
374	Manufahi	Alas	Uma Berloic	5	3	-	37	51,102	1,500	52,602	-	-	-	59,302	1,000	752	61,054	113,656
375	Manufahi	Fatuberliu	Bubususo	8	3	7	37	51,102	1,500	52,602	98,000	3,000	101,000	59,302	1,000	752	61,054	214,656
376	Manufahi	Fatuberliu	Caicassa	7	3	7	37	51,102	1,500	52,602	98,000	3,000	101,000	59,302	1,000	752	61,054	214,656
377	Manufahi	Fatuberliu	Clacuc	5	3	7	37	51,102	1,500	52,602	98,000	3,000	101,000	59,302	1,000	752	61,054	214,656
378	Manufahi	Fatuberliu	Fahinehan	3	3	7	37	51,102	1,500	52,602	98,000	3,000	101,000	59,302	1,000	752	61,054	214,656
379	Manufahi	Fatuberliu	Fatucahi	13	3	7	37	51,102	1,500	52,602	98,000	3,000	101,000	59,302	1,000	752	61,054	214,656
380	Manufahi	Same	Babulo	7	3	7	-	51,102	1,500	52,602	98,000	3,000	101,000	-	-	-	-	153,602
381	Manufahi	Same	Betano	5	3	7	-	51,102	1,500	52,602	98,000	3,000	101,000	-	-	-	-	153,602
382	Manufahi	Same	Dai-Sua	7	3	7	-	51,102	1,500	52,602	98,000	3,000	101,000	-	-	-	-	153,602
383	Manufahi	Same	Grotu	2	3	7	-	51,102	1,500	52,602	98,000	3,000	101,000	-	-	-	-	153,602
384	Manufahi	Same	Holarua	3	3	7	-	51,102	1,500	52,602	98,000	3,000	101,000	-	-	-	-	153,602
385	Manufahi	Same	Letefoho	5	3	7	-	51,102	1,500	52,602	98,000	3,000	101,000	-	-	-	-	153,602
386	Manufahi	Same	Rotuto	5	3	7	-	51,102	1,500	52,602	98,000	3,000	101,000	-	-	-	-	153,602
387	Manufahi	Same	Tutuluro	4	3	7	-	51,102	1,500	52,602	98,000	3,000	101,000	-	-	-	-	153,602
388	Manufahi	Turiscai	Aitemua	2	3	7	-	51,102	1,500	52,602	98,000	3,000	101,000	-	-	-	-	153,602
389	Manufahi	Turiscai	Beremana	3	3	7	-	51,102	1,500	52,602	98,000	3,000	101,000	-	-	-	-	153,602
390	Manufahi	Turiscai	Caimauc	5	3	7	-	51,102	1,500	52,602	98,000	3,000	101,000	-	-	-	-	153,602
391	Manufahi	Turiscai	Fatucalo	2	3	7	-	51,102	1,500	52,602	98,000	3,000	101,000	-	-	-	-	153,602
392	Manufahi	Turiscai	Foholau	3	3	7	-	51,102	1,500	52,602	98,000	3,000	101,000	-	-	-	-	153,602

No	Munisipiu	Postu Adm	Suku	Aldeia	UKL REGUL AR	UKL PLUS A	UKL PLUS B	UKL-Regular			UKL PLUS A			UKL PLUS B			Total	
								Infra	Ops	Total	Infra	Ops	Total	Infra	Ops EJS	Ops Transpo rte		Total
393	Manufahi	Turiscai	Lessuata	4	3	7	-	51,102	1,500	52,602	98,000	3,000	101,000	-	-	-	-	153,602
394	Manufahi	Turiscai	Liurai	6	3	7	-	51,102	1,500	52,602	98,000	3,000	101,000	-	-	-	-	153,602
395	Manufahi	Turiscai	Manumera	4	3	7	-	51,102	1,500	52,602	98,000	3,000	101,000	-	-	-	-	153,602
396	Manufahi	Turiscai	Matorec	4	3	7	-	51,102	1,500	52,602	98,000	3,000	101,000	-	-	-	-	153,602
397	Manufahi	Turiscai	Mindelo	4	3	7	-	51,102	1,500	52,602	98,000	3,000	101,000	-	-	-	-	153,602
398	Manufahi	Turiscai	Orana	3	3	7	-	51,102	1,500	52,602	98,000	3,000	101,000	-	-	-	-	153,602
Manufahi				137	87	168	370	1,481,958	43,500	1,525,458	2,352,000	72,000	2,424,000	593,018	10,000	7,521	610,538	4,559,996
399	Oecusse	Nitibe	Banafi	2	2	7	-	34,068	1,000	35,068	98,000	3,000	101,000	-	-	-	-	136,068
400	Oecusse	Nitibe	Beneufe	5	2	7	-	34,068	1,000	35,068	98,000	3,000	101,000	-	-	-	-	136,068
401	Oecusse	Nitibe	Lelaufe	5	2	7	-	34,068	1,000	35,068	98,000	3,000	101,000	-	-	-	-	136,068
402	Oecusse	Nitibe	Suniufe	4	2	7	-	34,068	1,000	35,068	98,000	3,000	101,000	-	-	-	-	136,068
403	Oecusse	Nitibe	Usitaco	3	2	7	-	34,068	1,000	35,068	98,000	3,000	101,000	-	-	-	-	136,068
404	Oecusse	Oesilo	Bobometo	4	2	7	-	34,068	1,000	35,068	98,000	3,000	101,000	-	-	-	-	136,068
405	Oecusse	Oesilo	Usi-Taqueno	2	2	7	-	34,068	1,000	35,068	98,000	3,000	101,000	-	-	-	-	136,068
406	Oecusse	Oesilo	Usitasae	4	2	7	-	34,068	1,000	35,068	98,000	3,000	101,000	-	-	-	-	136,068
407	Oecusse	Pante Macassar	Bobocasse	9	2	7	-	34,068	1,000	35,068	98,000	3,000	101,000	-	-	-	-	136,068
408	Oecusse	Pante Macassar	Costa	1	2	7	-	34,068	1,000	35,068	98,000	3,000	101,000	-	-	-	-	136,068
409	Oecusse	Pante Macassar	Cunha	3	2	7	-	34,068	1,000	35,068	98,000	3,000	101,000	-	-	-	-	136,068
410	Oecusse	Pante Macassar	Laliscuc	3	2	7	-	34,068	1,000	35,068	98,000	3,000	101,000	-	-	-	-	136,068
411	Oecusse	Pante Macassar	Lifau	3	2	7	-	34,068	1,000	35,068	98,000	3,000	101,000	-	-	-	-	136,068
412	Oecusse	Pante Macassar	Naimeco	4	2	7	-	34,068	1,000	35,068	98,000	3,000	101,000	-	-	-	-	136,068
413	Oecusse	Pante Macassar	Nipane	3	2	7	-	34,068	1,000	35,068	98,000	3,000	101,000	-	-	-	-	136,068
414	Oecusse	Pante Macassar	Taiboco	4	2	7	-	34,068	1,000	35,068	98,000	3,000	101,000	-	-	-	-	136,068
415	Oecusse	Passabe	Abani	3	2	7	-	34,068	1,000	35,068	98,000	3,000	101,000	-	-	-	-	136,068
416	Oecusse	Passabe	Malelat	1	2	7	-	34,068	1,000	35,068	98,000	3,000	101,000	-	-	-	-	136,068
Oecusse				63	36	126	-	613,224	18,000	631,224	1,764,000	54,000	1,818,000	-	-	-	-	2,449,224
417	Viqueque	Lacluta	Ahic	5	3	7	-	51,102	1,500	52,602	98,000	3,000	101,000	-	-	-	-	153,602

No	Munisipiu	Postu Adm	Suku	Aldeia	UKL REGULAR	UKL PLUS A	UKL PLUS B	UKL-Regular			UKL PLUS A			UKL PLUS B			Total	
								Infra	Ops	Total	Infra	Ops	Total	Infra	Ops EJS	Ops Transporte		Total
418	Viqueque	Lacluta	Dilor	5	3	7	-	51,102	1,500	52,602	98,000	3,000	101,000	-	-	-	-	153,602
419	Viqueque	Lacluta	Laline	5	3	7	-	51,102	1,500	52,602	98,000	3,000	101,000	-	-	-	-	153,602
420	Viqueque	Lacluta	Uma Tolu	5	3	7	-	51,102	1,500	52,602	98,000	3,000	101,000	-	-	-	-	153,602
421	Viqueque	Ossu	Builale	8	3	-	37	51,102	1,500	52,602	-	-	-	59,302	1,000	744	61,045	113,647
422	Viqueque	Ossu	Builo	8	3	-	37	51,102	1,500	52,602	-	-	-	59,302	1,000	744	61,045	113,647
423	Viqueque	Ossu	Liaruca	6	3	-	37	51,102	1,500	52,602	-	-	-	59,302	1,000	744	61,045	113,647
424	Viqueque	Ossu	Loi-Humo	7	3	-	37	51,102	1,500	52,602	-	-	-	59,302	1,000	744	61,045	113,647
425	Viqueque	Ossu	Nahareca	6	3	-	37	51,102	1,500	52,602	-	-	-	59,302	1,000	744	61,045	113,647
426	Viqueque	Ossu	Ossorua	4	3	-	37	51,102	1,500	52,602	-	-	-	59,302	1,000	744	61,045	113,647
427	Viqueque	Ossu	Ossu De Cima	4	3	-	37	51,102	1,500	52,602	-	-	-	59,302	1,000	744	61,045	113,647
428	Viqueque	Ossu	Uabubo	4	3	-	37	51,102	1,500	52,602	-	-	-	59,302	1,000	744	61,045	113,647
429	Viqueque	Ossu	Uaguaia	7	3	-	37	51,102	1,500	52,602	-	-	-	59,302	1,000	744	61,045	113,647
430	Viqueque	Ossu	Uaibobo	5	3	-	37	51,102	1,500	52,602	-	-	-	59,302	1,000	744	61,045	113,647
431	Viqueque	Uato-Lari	Afaloicai	5	3	-	-	51,102	1,500	52,602	-	-	-	-	-	-	-	52,602
432	Viqueque	Uato-Lari	Babulo	5	3	-	-	51,102	1,500	52,602	-	-	-	-	-	-	-	52,602
433	Viqueque	Uato-Lari	Macadique	10	3	-	-	51,102	1,500	52,602	-	-	-	-	-	-	-	52,602
434	Viqueque	Uato-Lari	Matahoi	8	3	-	-	51,102	1,500	52,602	-	-	-	-	-	-	-	52,602
435	Viqueque	Uato-Lari	Uaitame	21	3	-	-	51,102	1,500	52,602	-	-	-	-	-	-	-	52,602
436	Viqueque	Uato-Lari	Vessoru	12	3	-	-	51,102	1,500	52,602	-	-	-	-	-	-	-	52,602
437	Viqueque	Uato-Carbau	Afaloicai	5	3	7	37	51,102	1,500	52,602	98,000	3,000	101,000	59,302	1,000	744	61,045	214,647
438	Viqueque	Uato-Carbau	Bahatata	7	3	7	37	51,102	1,500	52,602	98,000	3,000	101,000	59,302	1,000	744	61,045	214,647
439	Viqueque	Uato-Carbau	Irabin De Baixo	5	3	7	37	51,102	1,500	52,602	98,000	3,000	101,000	59,302	1,000	744	61,045	214,647
440	Viqueque	Uato-Carbau	Irabin De Cima	5	3	7	37	51,102	1,500	52,602	98,349	3,000	101,349	59,302	1,000	744	61,045	214,996
441	Viqueque	Uato-Carbau	Loi Ulu	5	3	7	37	51,102	1,500	52,602	98,544	3,000	101,544	59,302	1,000	744	61,045	215,191
442	Viqueque	Uato-Carbau	Uani Uma	5	3	7	37	51,102	1,500	52,602	98,544	3,000	101,544	59,302	1,000	744	61,045	215,191
443	Viqueque	Viqueque	Bahalaraua'in	6	3	7	-	51,102	1,500	52,602	98,544	3,000	101,544	-	-	-	-	154,146
444	Viqueque	Viqueque	Bibileo	8	3	7	-	51,102	1,500	52,602	98,544	3,000	101,544	-	-	-	-	154,146

No	Munisipiu	Postu Adm	Suku	Aldeia	UKL REGUL AR	UKL PLUS A	UKL PLUS B	UKL-Regular			UKL PLUS A			UKL PLUS B			Total	
								Infra	Ops	Total	Infra	Ops	Total	Infra	Ops EJS	Ops Transporte		Total
445	Viqueque	Viqueque	Caraubalo	7	3	7	-	51,102	1,500	52,602	98,544	3,000	101,544	-	-	-	-	154,146
446	Viqueque	Viqueque	Fatudere	4	3	7	-	51,102	1,500	52,602	98,544	3,000	101,544	-	-	-	-	154,146
447	Viqueque	Viqueque	Luca	3	3	7	-	51,102	1,500	52,602	98,544	3,000	101,544	-	-	-	-	154,146
448	Viqueque	Viqueque	Maluru	6	3	7	-	51,102	1,500	52,602	98,544	3,000	101,544	-	-	-	-	154,146
449	Viqueque	Viqueque	Uai-Mori	8	3	7	-	51,102	1,500	52,602	98,544	3,000	101,544	-	-	-	-	154,146
450	Viqueque	Viqueque	Uma Quic	9	3	7	-	51,102	1,500	52,602	98,544	3,000	101,544	-	-	-	-	154,146
451	Viqueque	Viqueque	Uma Uain Craic	8	3	7	-	51,102	1,500	52,602	98,544	3,000	101,544	-	-	-	-	154,146
452	Viqueque	Viqueque	Uma Uain Leten	3	3	7	-	51,102	1,500	52,602	98,544	3,000	101,544	-	-	-	-	154,146
Viqueque				234	108	140	592	1,839,672	54,000	1,893,672	1,966,872	60,000	2,026,872	948,828	16,000	11,899	976,727	4,897,271
453	Operasional ST-PNDS										718,000	-	718,000					718,000
Total				2,233	1,254	2,726	6,364	21,360,636	627,000	21,987,636	38,888,872	1,062,000	39,950,872	10,200,000	172,000	128,000	10,500,000	72,438,508

Tabela V – Lista Programa Movimentasaun Hafoun Aldeia (PMOHA).

Nu.	Município	Valos Subsidiu	Total Aldeias	Alokasaun (2023)
1	Aileu	\$ 20,000.00	1	\$ 20,000
2	Ainaro	\$ 20,000.00	2	\$ 40,000
3	Atauro	\$ 20,000.00		\$ -
4	Baucau	\$ 20,000.00	3	\$ 60,000
5	Bobonaro	\$ 20,000.00	2	\$ 40,000
6	Covalima	\$ 20,000.00	2	\$ 40,000
7	Dili	\$ 20,000.00	1	\$ 20,000
8	Ermera	\$ 20,000.00	3	\$ 60,000
9	Lautem	\$ 20,000.00	1	\$ 20,000
10	Liquica	\$ 20,000.00	1	\$ 20,000
11	Manatuto	\$ 20,000.00		\$ -
12	Manufahi	\$ 20,000.00		\$ -
13	RAEOA-ZEEMS	\$ 20,000.00		\$ -
14	Viqueque	\$ 22,500.00	2	\$ 45,000
Total			18	\$ 365,000

Tabela VI – Lista Projetu Liña Ministeriu no Ajensia sira.

Instituasaun/Naran Projetu		Status Projetu	Munisípiu	Postu Administrativu	Suku	Total (\$)
001: Presidência da República						150,000
1	Modifikasaun elevasaun Fondasi 1	Projetu Foun	1: Dili	206: Dom Aleixo	528: Bairro Pite	150,000
002: Parlamento Nacional						250,000
2	Estudo Viabilidade ba edificiu foun PN	Projetu Foun	1: Dili	202: Cristo Rei	511: Hera	250,000
010: Secretaria de Estado do Ambiente						140,000
3	Konstrusaun Centro Resiclajen Oleo Foer	Retensaun	10: Manufahi	247: Alas	842: Mahaquidan	140,000
011: Ministério dos Assuntos Parlamentares e Comunicação Social						1,465,911
4	Konstrusaun Torre	Projetu Foun	7: Lautem	233: Lautém	761: Maina II	359,879
5	Konstrusaun Torre	Projetu Foun	13: Viqueque	262: Ossu	915: Builale	390,000
6	Konstrusaun Torre	Projetu Foun	5: Bobonaro	226: Bobonaro	690: Tapo	373,149
7	Konstrusaun Torre	Projetu Foun	4: Ainaro	220: Maubisse	634: Aitutu	342,882
012: Ministério das Finanças						1,212,656
8	Konstrusaun Moru Segurnaca ba Kampaun Alfandega Batugade	Projetu Foun	5: Bobonaro	223: Balibo	663: Batugade	146,266
9	Konstrusaun Moru Edificio Estatística Ermera	Projetu Foun	6: Ermera	228: Ermera	702: Poetete	27,197
10	Konstrusaun Moru Edificio Estatística Municipio Liquica	Projetu Foun	8: Liquica	239: Liquiça	800: Dato	50,816
11	Konstrusaun Moru Edificio Estatística Municipio Aileu	Projetu Foun	3: Aileu	213: Aileu Vila	601: Suco Liurai	43,986
12	Konstrusaun Moru Edificio Estatística Municipio Ainaro	Projetu Foun	4: Ainaro	217: Ainaro	622: Ainaro	39,411
13	Konstrusaun Moru Edificio Estatística Municipio Lautem	Projetu Foun	7: Lautem	233: Lautém	756: Com	46,243
14	Konstrusaun Moru Edificio Estatística Municipio Viqueque	Projetu Foun	13: Viqueque	264: Viqueque	929: Uma Uain Craic	36,378
15	Konstrusaun Dormitorio ba Alfandega iha Kampaun PIF Batugade	Projetu Foun	5: Bobonaro	223: Balibo	663: Batugade	400,000

Instituisaun/Naran Projetu		Status Projetu	Munisípiu	Postu Administrativu	Suku	Total (\$)
16	Konstrusaun Dormitorio ba Alfandega iha Kampaun PIF Salele	Projetu Foun	12: Covalima	259: Tilomar	898: Lalawa	245,000
17	Konstrusaun ba Fasilidade Dormitorio ba Alfandega iha Kampaun PIF Batugade	Retensaun	5: Bobonaro	223: Balibo	663: Batugade	65,203
18	Konstrusaun ba Parking Area no haris Fatin Foun iha PIF Batugade	Reapro.	5: Bobonaro	223: Balibo	663: Batugade	19,061
19	Konstrusaun Edifício Posto Alfandega Tunubibi Maliana	Reapro.	5: Bobonaro	221: Maliana	648: Tapo / Memo	5,827
20	Mini Konstrusaun Refectory room ba PIF Salele Covalima	Reapro.	12: Covalima	259: Tilomar	898: Lalawa	2,997
21	Konstrusaun Prartition Glass Room PIF Batugade	Reapro.	5: Bobonaro	223: Balibo	663: Batugade	12,628
22	Pedestrian Shelters iha PIF Batugade	Reapro.	5: Bobonaro	223: Balibo	663: Batugade	54,014
23	Instalasaun Drinkable Water iha PIF Batugade	Reapro.	5: Bobonaro	223: Balibo	663: Batugade	1,752
24	Konstrusaun Edifício Kampaun Batugade	Reapro.	5: Bobonaro	223: Balibo	663: Batugade	15,877
013: Dotação Geral do Estado						4,400,000
25	Estrada no Be mos	Reapro.	9: Manatuto	242: Lacro	811: Lacumesac	2,200,000
26	Irigasaun	Reapro.	9: Manatuto	242: Lacro	811: Lacumesac	2,000,000
27	Stadium Futebol-Becora	Projetu Foun	1: Dili	202: Cristo Rei	507: Becora	200,000
015: Ministério da Justiça						402,000
28	Konstrusaun Muru interno Prisão Gleno	Retensaun	6: Ermera	227: Railaco	696: Fatuquero	101,166
29	Konstrusaun muru interno Prisão Suai	Retensaun	12: Covalima	258: Suai	893: Debos	46,834
30	Foram construido o edificio do CFJJ em ano de 2002	Retensaun	1: Dili	204: Vera Cruz	524: Caicoli	59,000
31	Construção do Edifício delegação da Defensoria Pública no Município de Viqueque.	Reapro.	13: Viqueque	264: Viqueque	935: Caraubalo	195,000
016: Ministério da Administração Estatal						1,735,400
32	Reapropriasaun ba Salaun Encontre PNDS	Reapro.	1: Dili	204: Vera Cruz	523: Vila Verde	80,000
33	Dezenho no BoQ ba Edifício Central do MAE	Projetu Foun	1: Dili	204: Vera Cruz	525: Colmera	318,214
34	Cobe House iha Edifício MAE	Projetu Foun	1: Dili	204: Vera Cruz	525: Colmera	81,786
35	Konstrusan Salaun Enkontro Multi Funsau iha Municipio Ermera	Projetu Foun	6: Ermera	228: Ermera	704: Talimoro	955,400
36	Konstrusaun ba Armagem do MAE iha Tibar	Projetu Foun	8: Liquica	237: Bazartete	787: Tibar	300,000
017: Ministério da Saúde						2,523,322
37	Final document and ready for tender	Projetu Foun	14: Atauro	269: Atauro	953: Vila Maumeta	48,715
38	Construction of health post	Retensaun	3: Aileu	214: Lequidoe	605: Fatulirau	29,995
39	Construction of health post	Retensaun	13: Viqueque	262: Ossu	915: Builale	32,723
40	Construction of health post	Retensaun	5: Bobonaro	226: Bobonaro	683: Leber	28,410
41	Construction of health post	Retensaun	6: Ermera	267: Hatulia B	740: Urahou	27,143
42	Construction of health post	Retensaun	12: Covalima	259: Tilomar	897: Baiseuc	29,579
43	Construction of health post	Retensaun	7: Lautem	234: Iliomar	767: Fuat	28,021
44	Construction of health post	Retensaun	2: Baucau	209: Quelicai	556: Bualale	27,936

Instituisaun/Naran Projetu		Status Projetu	Munisípiu	Postu Administrativu	Suku	Total (\$)
45	Construction of Pediatric	Retensaun	5: Bobonaro	221: Maliana	647: Holsa	30,328
46	Construction of Cirurgia	Retensaun	5: Bobonaro	221: Maliana	647: Holsa	26,861
47	Manutensaun edifisiu iha servisu centrais Ministeriu da Saude	Retensaun	1: Dili	204: Vera Cruz	524: Caicoli	6,183
48	Extensaun Fatin Seguru	Retensaun	13: Viqueque	264: Viqueque	931: Uma Quic	2,192
49	Extensaun Fatin Seguru ba Sobrevivente	Retensaun	6: Ermera	228: Ermera	711: Estado	3,111
50	Construction of Archive Ware House Bebora	Reapro.	1: Dili	204: Vera Cruz	525: Colmera	7,210
51	Construction of Health Post	Reapro.	7: Lautem	234: Iliomar	767: Fuat	28,016
52	Construction of Health Post	Reapro.	2: Baucau	209: Quelicai	556: Bualale	35,000
53	Construction of Health Post	Reapro.	3: Aileu	214: Lequidoe	605: Fatulirau	85,000
54	Construction of Health Post	Reapro.	5: Bobonaro	226: Bobonaro	683: Leber	25,000
55	Construction of helalth Post	Projetu Foun	2: Baucau	209: Quelicai	561: Laisorolai de Cima	378,000
56	Costrusaun Posto da Saude	Projetu Foun	9: Manatuto	241: Laleia	809: Hatularan	249,400
57	Construsaun Posto Saude	Projetu Foun	5: Bobonaro	225: Lolotoe	673: Lontas	312,300
58	Construsaun Posto da Saude	Projetu Foun	14: Atauro	269: Atauro	956: Maquili	336,600
59	Construsaun Posto da Saude	Projetu Foun	4: Ainaro	220: Maubisse	637: Manelobas	273,500
60	Morailha	Projetu Foun	1: Dili	204: Vera Cruz	524: Caicoli	172,100
61	Kostrusaun ba Klinika Saude Mental Laclubar	Projetu Foun	9: Manatuto	245: Laclubar	826: Funar	300,000
018: Ministério da Educação, Juventude e Desporto						3,469,717
62	Reapropriasaun	Reapro.	1: Dili	202: Cristo Rei	507: Becora	65,551
63	Reapropriasaun	Reapro.	9: Manatuto	240: Manatuto	803: Aiteas	167,003
64	Reapropriasaun	Reapro.	1: Dili	206: Dom Aleixo	530: Fatuhada	613,961
65	ESTV Aileu	Reapro.	3: Aileu	213: Aileu Vila	591: Aissirimou	70,052
66	ESTV Hatu Udo	Reapro.	4: Ainaro	219: Hatu Udo	632: Foho-Ailico	217,914
67	ESTV Atabae	Reapro.	6: Ermera	230: Atsabe	729: Leimea Leten	172,763
68	ESTV Akar Laran Suai	Reapro.	12: Covalima	258: Suai	895: Suailoro	115,150
69	Escola Tecnico Vokasional Hera	Reapro.	1: Dili	202: Cristo Rei	511: Hera	128,252
70	ESG Publico 5 de Maio Becora	Reapro.	1: Dili	202: Cristo Rei	507: Becora	242,750
71	ESTV (EEC) Becora	Reapro.	1: Dili	202: Cristo Rei	507: Becora	140,599
72	ESG Cesar Maulaka	Reapro.	6: Ermera	229: Letefoho	713: Haupu	86,885
73	ESTV Cavo Martinho Fatubessi	Reapro.	6: Ermera	267: Hatulia B	743: FatuBolu	135,241
74	ESTV Laicu	Reapro.	7: Lautem	232: Lospalos	746: Fuiloro	187,872
75	Escola Técnica Lospalos	Reapro.	7: Lautem	232: Lospalos	746: Fuiloro	178,190
76	ESTV. Leorema	Reapro.	8: Liquica	237: Bazartete	785: Leorema	92,139
77	ESG Liquica	Reapro.	8: Liquica	239: Liquiça	800: Dato	77,582
78	ESTV Soibada	Reapro.	9: Manatuto	243: Soibada	818: Mandala	42,041
79	ESG Daraloi Iraler	Reapro.	13: Viqueque	263: Uato-Lari	925: Mataboi	157,776

Instituisaun/Naran Projetu		Status Projetu	Munisípiu	Postu Administrativu	Suku	Total (\$)
80	ESG 4 Setembro	Reapro.	13: Viqueque	264: Viqueque	935: Caraubalo	194,917
81	ESTV Ravina Lacluta	Reapro.	13: Viqueque	265: Lacluta	942: Dilor	202,565
82	ESG Dom Boa Ventura Same	Reapro.	10: Manufahi	246: Same	834: Betano	180,514
83	ESTV. Mota Bandera	Reapro.	6: Ermera	230: Atsabe	731: Beboi Leten	-
019: Secretaria de Estado da Juventude e do Desporto						165,000
84	Costrusaun Campo Multi Funsau Taibesi Dili Timor Leste	Reapro.	1: Dili	203: Nain Feto	517: Lahane Oriental	75,000
85	Rehabilitasaun EX.CONI	Projetu Foun	1: Dili	204: Vera Cruz	525: Colmera	10,000
86	Construsaun Salau Encontru SEJD (Uma Nahe Biti)	Reapro.	1: Dili	203: Nain Feto	515: Bidau Lecidere	80,000
020: Ministério do Ensino Superior, Ciência e Cultura						100,000
87	Reabilitação/Construção Edifício	Reapro.	1: Dili	204: Vera Cruz	525: Colmera	100,000
021: Ministério da Solidariedade Social e da Inclusão						1,605,280
88	Kontruksaun ba edificio foun iha CSS Municipio Ainaro	Reapro.	4: Ainaro	217: Ainaro	622: Ainaro	327,959
89	Kontruksaun ba edificio foun iha CSS Municipio Aileu	Reapro.	3: Aileu	213: Aileu Vila	601: Suco Liurai	213,565
90	Kontruksaun ba edificio foun iha CSS Municipio Liquica	Projetu Foun	8: Liquica	237: Bazartete	782: Maumeta	400,000
91	Kontruksaun ba edificio foun iha CSS Municipio Viqueque	Reapro.	13: Viqueque	264: Viqueque	929: Uma Uain Craic	563,756
92	Kontruksaun ba Pavimentu foun iha CSS Municipio Lautem	Projetu Foun	7: Lautem	232: Lospalos	746: Fuiloro	100,000
022: Ministério para os Assuntos dos Combatentes da Libertação Nacional						6,728,000
93	Design Edifício MACLN	Retensaun	1: Dili	204: Vera Cruz	524: Caicoli	50,000
94	Edifício CCLN	Projetu Foun	1: Dili	204: Vera Cruz	523: Vila Verde	300,000
95	Jardim dos Heróis Ainaro- Construction of Roadway and Fence	Retensaun	4: Ainaro	217: Ainaro	626: Mau Ulo	60,000
96	Jardim dos Heróis Metinaro-Construction of Roadways, Drainage, and Parking Area	Retensaun	1: Dili	205: Metinaro	526: Duyung	110,000
97	Jardim dos Herois Metinaro- Fura be	Retensaun	1: Dili	205: Metinaro	526: Duyung	5,000
98	Jardim dos Herois Liquica-Fura be	Retensaun	8: Liquica	239: Liquiça	800: Dato	5,000
99	Jardim dos herois Metinaro - Campas and grass planting	Retensaun	1: Dili	205: Metinaro	526: Duyung	60,000
100	Jardim dos herois Aileu - New construction of stabilization soil and campas of cimetry for herois	Retensaun	3: Aileu	213: Aileu Vila	591: Aissirimou	25,000
101	konstrusaun Edifisiu CCLN Ermera	Projetu Foun	6: Ermera	228: Ermera	707: Humboe	120,000
102	Jardim dos Herois Ainaro- Construction of Entry Gate/Gapura	Retensaun	4: Ainaro	217: Ainaro	626: Mau Ulo	150,000
103	Jardim dos Herois Ermera-	Retensaun	6: Ermera	227: Railaco	696: Fatuquero	40,000
104	Jardim dos Herois Uatulari	Retensaun	13: Viqueque	263: Uato-Lari	927: Babulo (Uato-Lari)	45,000
105	Jardim dos Herois Iliomar	Projetu Foun	7: Lautem	234: Iliomar	766: Cainliu	300,000
106	Jardim dos Herois Quelicai	Retensaun	2: Baucau	209: Quelicai	562: Laisorolai de Baixo	40,000

Instituisaun/Naran Projetu		Status Projetu	Munisípiu	Postu Administrativu	Suku	Total (\$)
107	konstrusaun Edifisiu CCLN Same	Projetu Foun	10: Manufahi	246: Same	835: Daisua	120,000
108	Jardim dos Herois Natarbora	Retensaun	9: Manatuto	244: Barique/Natarbora	820: Aubeon	50,000
109	Jardim dos Herois Laga	Retensaun	2: Baucau	208: Laga	545: Soba	65,000
110	Jardim dos Herois Same	Retensaun	10: Manufahi	246: Same	835: Daisua	6,000
111	Jardim dos Herois Liquica- Leveling	Retensaun	8: Liquica	239: Liquiça	799: Leoteala	12,000
112	Jardim dos Heris Bobonaro- Leveling & Construction of Fence	Retensaun	5: Bobonaro	221: Maliana	645: Ritabou	30,000
113	Jardim dos Herois Lospalos- Leveling	Retensaun	7: Lautem	232: Lospalos	746: Fuiloro	25,000
114	Jardim Ermera-Campas, Drainage no Pavement	Projetu Foun	6: Ermera	227: Railaco	695: Tocoluli	980,000
115	Jardim Uartulari-Cam[pas , Drainage e Pavemento	Projetu Foun	13: Viqueque	263: Uato-Lari	927: Babulo	450,000
116	Jardim Lospalos-Fahe tailhaun no fura be	Projetu Foun	7: Lautem	232: Lospalos	746: Fuiloro	200,000
117	Jardim Natarbora-Moru no Bronjong	Projetu Foun	9: Manatuto	244: Barique/Natarbora	820: Aubeon	500,000
118	Jardim Quilicai-Moru, be no Electrisidade	Projetu Foun	2: Baucau	209: Quelicai	561: Laisorolai de Cima	300,000
119	Jardim Liquica-Campas, kuda du'ut no talhaun	Projetu Foun	8: Liquica	239: Liquiça	800: Dato	250,000
120	Jardim Same-Landscaping no be'e	Projetu Foun	10: Manufahi	246: Same	835: Daisua	300,000
121	Jardim Metinaro-Asphalt no monumentu	Projetu Foun	1: Dili	205: Metinaro	526: Duyung	500,000
122	Jardim Laga- Kuda duut	Projetu Foun	2: Baucau	208: Laga	545: Soba	150,000
123	Jardim Suai-Moru no Gapura	Projetu Foun	12: Covalima	258: Suai	891: Beco	400,000
124	Jardim Maliana-Moru no Gapura	Projetu Foun	5: Bobonaro	221: Maliana	645: Ritabou	200,000
125	Monumentus e Jardim-Levantamentus dadus topografi	Projetu Foun	1: Dili	202: Cristo Rei	508: Bidau Santana	100,000
126	Fee ba konsultan Design Interior Edifisiu MACLN	Projetu Foun	1: Dili	204: Vera Cruz	521: Mascarenhas	60,000
127	Fee ba konsultan Design Exterior Edifisiu MACLN	Projetu Foun	1: Dili	204: Vera Cruz	521: Mascarenhas	60,000
128	Konsultant Supervisaun ba edifisiu MACLN	Projetu Foun	1: Dili	204: Vera Cruz	521: Mascarenhas	660,000
023: Ministério do Plano e Ordenamento						998,121
129	Projeto Dili Urban Master Plan Update	Reapro.	1: Dili	202: Cristo Rei	506: Balibar	9,670
130	Projeto Dili Urban Master Plan Update	Reapro.	1: Dili	202: Cristo Rei	507: Becora	9,670
131	Projeto Dili Urban Master Plan Update	Reapro.	1: Dili	202: Cristo Rei	508: Bidau Santana	9,670
132	Projeto Dili Urban Master Plan Update	Reapro.	1: Dili	202: Cristo Rei	509: Camea	9,670
133	Projeto Dili Urban Master Plan Update	Reapro.	1: Dili	202: Cristo Rei	510: Culu-Hun	9,670
134	Projeto Dili Urban Master Plan Update	Reapro.	1: Dili	202: Cristo Rei	511: Hera	9,670
135	Projeto Dili Urban Master Plan Update	Reapro.	1: Dili	202: Cristo Rei	512: Meti-Aut	9,670
136	Projeto Dili Urban Master Plan Update	Reapro.	1: Dili	202: Cristo Rei	946: Ailok	9,670
137	Projeto Dili Urban Master Plan Update	Reapro.	1: Dili	203: Nain Feto	513: Acadiru-hun	9,670
138	Projeto Dili Urban Master Plan Update	Reapro.	1: Dili	203: Nain Feto	514: Bemori	9,670
139	Projeto Dili Urban Master Plan Update	Reapro.	1: Dili	203: Nain Feto	515: Bidau Lecidere	9,670

Instituisaun/Naran Projetu		Status Projetu	Munisípiu	Postu Administrativu	Suku	Total (\$)
140	Projeto Dili Urban Master Plan Update	Reapro.	1: Dili	203: Nain Feto	516: Grincenfor	9,670
141	Projeto Dili Urban Master Plan Update	Reapro.	1: Dili	203: Nain Feto	517: Lahane Oriental	9,670
142	Projeto Dili Urban Master Plan Update	Reapro.	1: Dili	204: Vera Cruz	518: Santa Cruz	9,670
143	Projeto Dili Urban Master Plan Update	Reapro.	1: Dili	204: Vera Cruz	519: Dare	9,670
144	Projeto Dili Urban Master Plan Update	Reapro.	1: Dili	204: Vera Cruz	520: Lahane Ocidental	9,670
145	Projeto Dili Urban Master Plan Update	Reapro.	1: Dili	204: Vera Cruz	521: Mascarenhas	9,670
146	Projeto Dili Urban Master Plan Update	Reapro.	1: Dili	204: Vera Cruz	522: Motael	9,670
147	Projeto Dili Urban Master Plan Update	Reapro.	1: Dili	204: Vera Cruz	523: Vila Verde	9,670
148	Projeto Dili Urban Master Plan Update	Reapro.	1: Dili	204: Vera Cruz	524: Caicoli	9,670
149	Projeto Dili Urban Master Plan Update	Reapro.	1: Dili	204: Vera Cruz	525: Colmera	9,670
150	Projeto Dili Urban Master Plan Update	Reapro.	1: Dili	205: Metinaro	526: Duyung	9,670
151	Projeto Dili Urban Master Plan Update	Reapro.	1: Dili	205: Metinaro	527: Sabuli	9,670
152	Projeto Dili Urban Master Plan Update	Reapro.	1: Dili	205: Metinaro	949: Montelolaun	9,670
153	Projeto Dili Urban Master Plan Update	Reapro.	1: Dili	206: Dom Aleixo	528: Bairro Pite	9,670
154	Projeto Dili Urban Master Plan Update	Reapro.	1: Dili	206: Dom Aleixo	529: Comoro	9,670
155	Projeto Dili Urban Master Plan Update	Reapro.	1: Dili	206: Dom Aleixo	530: Fatuhada	9,670
156	Projeto Dili Urban Master Plan Update	Reapro.	1: Dili	206: Dom Aleixo	531: Kampung Alor	9,670
157	Projeto Dili Urban Master Plan Update	Reapro.	1: Dili	206: Dom Aleixo	945: Bebonuk	9,670
158	Projeto Dili Urban Master Plan Update	Reapro.	1: Dili	206: Dom Aleixo	947: Madohi	9,670
159	Projeto Dili Urban Master Plan Update	Reapro.	1: Dili	206: Dom Aleixo	948: Manleuana	9,670
160	Projeto Dili Urban Master Plan Update	Reapro.	8: Liquica	237: Bazartete	784: Ulmera	9,670
161	Projeto Dili Urban Master Plan Update	Reapro.	8: Liquica	237: Bazartete	787: Tibar	9,670
162	Kontinuasaun projetu foun ba konstrusaun estasaun GNSS Permanente	Projetu Foun	8: Liquica	238: Maubara	793: Guico	93,449
163	Kontinuasaun projetu foun ba konstrusaun estasaun GNSS Permanente	Projetu Foun	14: Atauro	269: Atauro	954: Beloi	93,449
164	Kontinuasaun projetu foun ba konstrusaun estasaun GNSS Permanente	Projetu Foun	11: Oecussi	250: Pante Macassar	861: Lifau	93,449
165	Kontinuasaun projetu foun ba konstrusaun estasaun GNSS Permanente	Projetu Foun	9: Manatuto	240: Manatuto	804: Ma'abat	93,449
166	Kontinuasaun projetu foun ba konstrusaun estasaun GNSS Permanente	Projetu Foun	13: Viqueque	264: Viqueque	935: Caraubalo	93,448
167	Kontinuasaun projetu foun ba konstrusaun estasaun GNSS Permanente	Projetu Foun	4: Ainaro	217: Ainaro	622: Ainaro	93,448
168	REAPROPRIASAUN (50%) BA PROJETO ESTASAUN GNSS 2022	Reapro.	2: Baucau	207: Baucau	539: Triloca	14,790
169	REAPROPRIASAUN (50%) BA PROJETO ESTASAUN GNSS 2022	Reapro.	7: Lautem	232: Lospalos	746: Fuiloro	14,790

Instituisaun/Naran Projetu		Status Projetu	Munisípiu	Postu Administrativu	Suku	Total (\$)
170	REAPROPRIASAUN (50%) BA PROJETO ESTASAUN GNSS 2022	Reapro.	13: Viqueque	261: Uatucarbau	908: Irabin de Baixo	14,790
171	REAPROPRIASAUN (50%) BA PROJETO ESTASAUN GNSS 2022	Reapro.	9: Manatuto	244: Barique/Natarbor a	823: Barique	14,790
172	REAPROPRIASAUN (50%) BA PROJETO ESTASAUN GNSS 2022	Reapro.	10: Manufahi	246: Same	832: Holarua	14,790
173	REAPROPRIASAUN (50%) BA PROJETO ESTASAUN GNSS 2022	Reapro.	12: Covalima	258: Suai	891: Beco	14,790
174	REAPROPRIASAUN (50%) BA PROJETO ESTASAUN GNSS 2022	Reapro.	5: Bobonaro	221: Maliana	645: Ritabou	14,790
175	REAPROPRIASAUN (50%) BA PROJETO ESTASAUN GNSS 2022	Reapro.	1: Dili	206: Dom Aleixo	530: Fatuhada	14,789
024: Ministério das Obras Públicas						24,328,000
176	Rehabilitation of DNE Office Building in Mandarin, Dili	Reapro.	1: Dili	204: Vera Cruz	522: Motael	3,749
177	Rehabilitation of MPWTC Office in the Municipality of Baucau	Reapro.	2: Baucau	207: Baucau	540: Trilolo	1,984
178	Construction of Membrane Tent and Shaded Area.	Reapro.	1: Dili	204: Vera Cruz	524: Caicoli	11,311
179	Construction of Extension Office Building of Ministry of Public Works in Rua 20 de Maio Dili.	Reapro.	1: Dili	204: Vera Cruz	524: Caicoli	10,040
180	Rehabilitasaun Cobe House DNA-MOP in Caicoli Dili, Ministry of Public Work	Reapro.	1: Dili	204: Vera Cruz	524: Caicoli	3,545
181	Rehabilitation of Palacio Nobre Lahane, Dili, Timor Leste	Reapro.	1: Dili	204: Vera Cruz	520: Lahane Ocidental	11,782
182	Etension of DNAGP Kobe House In Caicoli,Dili Ministry of Public Works	Reapro.	1: Dili	204: Vera Cruz	524: Caicoli	27,868
183	Etension of Kobe House of the National Directorate of Human Resources (DNRH), Ministry of Public Work	Reapro.	1: Dili	204: Vera Cruz	524: Caicoli	33,156
184	Vice Ministro MOP	Reapro.	1: Dili	204: Vera Cruz	524: Caicoli	61,622
185	Kustu 300,000 responde ba novo contrusaun edificio DNEPCC	Reapro.	1: Dili	206: Dom Aleixo	529: Comoro	300,000
186	Rehabilitation of DGHU Office Building	Reapro.	1: Dili	204: Vera Cruz	522: Motael	352,000
187	Projeito Segundo Rehabilitation DGHU office Building	Projetu Foun	1: Dili	204: Vera Cruz	522: Motael	176,000
188	(R4D) MPWTC Rural Road Rehabilitation District Aileu Beluru Manucasa Sta 3+500 - 13+000, District Aileu	Reapro.	3: Aileu	214: Lequidoe	608: Manucasa	22,821
189	(R4D) MPWTC Rural Road Routine Maintenance District Manufahi, Dotic - Wekakaoan Sta 0+000 - 8+600, Dotic - Weberek Sta 0+000 - 6+300	Reapro.	10: Manufahi	247: Alas	840: Dotic	2,647
190	(R4D) Rural Roads Routine Maintenance Project Manico - Linai - Grotu Sta 0+000 - 10+600, Ladiki Sta 0+000 - 1+200 and Same - Rotuto Sta 0+000 - 12+000 Roads in Manufahi	Reapro.	10: Manufahi	246: Same	837: Rotuto	2,605
191	(R4D) Rural Road Routine Maintenance Dotic-Wekakaoan Chainage 0+000 - 8+600, Dotic-Weberek Chainage 0+000 - 6+300, Tukunu-Feriksale-Airporto Chainage 0+000 - 4+300, Manufahi Municipality	Reapro.	10: Manufahi	247: Alas	840: Dotic	20,680

Instituisaun/Naran Projetu		Status Projetu	Munisípiu	Postu Administrativu	Suku	Total (\$)
192	(R4D) Rural Roads Routine Maintenance Fahisoi-Fadabloko Sta 0+000-8+200, Hotoho-Liquica Sta 0+000-2+500 and Laulara-Ornai Sta 0+000-7+500	Reapro.	3: Aileu	214: Lequidoe	607: Fahisoi	7,193
193	(R4D) Rural Roads Routine Maintenece Uma Boco - Aubeon Sta 0+000 - 6+000 Manatutu Municipality	Reapro.	9: Manatuto	244: Barique/Natarbor a	821: Uma Boco	2,022
194	(R4D) Manuntecao Routina Estrada Rural Municipality Ainaro (Maubisse - Urlepha sta 0+000 - 3+000, Maubisse - Liurai sta 0+000 - 10+200, Liurai - Hatubuliku sta 0+000 - 5+600, Liurai - Fatubosa sta 0+000 - 3+100)	Reapro.	4: Ainaro	220: Maubisse	642: Suco Liurai (Maubisse)	32,764
195	(R4D) Manuntecao Routina Estrada Rural Municipality Ainaro (Dare - Mauchiga sta 0+000 - 5+000, Mau - Ulo Lau sta 0+000 - 1+200, Ainaro - Mau Nuno sta 0+000 - 5+500)	Reapro.	4: Ainaro	217: Ainaro	626: Mau Ulo	3,430
196	(R4D) Manutenção Routina Estrada Rural Municipality Aileu (Coula Udo - Kirlelo sta 0+000 - 7+000, Daisoli - Fatubosa sta 0+000 - 7+300, Aituhularan - Manufoni sta 0+000 - 1+000)	Reapro.	3: Aileu	213: Aileu Vila	594: Fatubosa	700
197	(R4D) Manuntecao Routina Estrada Rural Municipality Bobonaro (Maliana - Saburai - Atus sta 0+000 - 17+000, Saburai - Tas Masak sta 0+000 - 1+200, Raifun sta 0+000 - 1+000, Ritabou sta 0+000 - 2+000, Marobo - Be Manas sta 0+000 - 5+700, Holsa - Saburai sta 0+000 - 8+500)	Reapro.	5: Bobonaro	221: Maliana	649: Saburai	10,026
198	(R4D) Rural Road Periodic Maintenance Aituhularan-Manufoni Chainage 0+000 - 1+000 and Daisoli-Fatubosa Chainage 0+000 - 7+300, Routine Maintenance Coula Udo-Kirlelo Chainage 0+000 - 7+000, Aileu Municipality	Reapro.	3: Aileu	213: Aileu Vila	594: Fatubosa	12,393
199	(R4D) Rural Road Periodic Maintenance Laulara-Ornai Chainage 0+000 - 8+000, Routine Maintenance Madabenu-Lisimori Chainage 0+000 - 4+900 and Acumao-Remexio Tuan Chainage 0+000 - 2+000 Aileu Municipality	Reapro.	3: Aileu	215: Remexio	609: Acumau	52,191
200	(R4D) Rural Road Routine Maintenance Fahisohi - Fadabloko Chainage 0+000 - 8+200, Namolesu-Faturilao Chainage 0+000 - 12+500, Fahisoi - Dairlouta Chainage 0+000 -2+600, Hautoho - Liquica Chainage 0+000 - 2+500 Aileu Municipality	Reapro.	3: Aileu	214: Lequidoe	607: Fahisoi	53,851
201	(R4D) Rural Road Routine Maintenance Ainaro-Mau Nuno Chainage 0+000 - 5+500, Mau Ulo-Lau Chainage 0+000 - 1+200 Ainaro Municipality	Reapro.	4: Ainaro	217: Ainaro	625: Maununu	4,384
202	(R4D) Rural Road Periodic Maintenance Dare-Mauchiga Chainage 0+000 - 5+000, Ainaro Municipality	Reapro.	4: Ainaro	218: Hatu Bulico	629: Mau Chiga	18,009
203	(R4D) Rural Road Periodic Maintenance Maubisse-Liurai Chainage 0+000 - 10+200, Ainaro Municipality	Reapro.	4: Ainaro	220: Maubisse	642: Suco Liurai (Maubisse)	16,717
204	(R4D) Rural Road Periodic Maintenance Liurai-Fatubosa Chainage 0+000 - 3+000, Ainaro Municipality	Reapro.	4: Ainaro	220: Maubisse	642: Suco Liurai (Maubisse)	7,445

Instituisaun/Naran Projetu		Status Projetu	Munisípiu	Postu Administrativu	Suku	Total (\$)
205	(R4D) Rural Road Periodic Maintenance Liurai-Hatubulico Chainage 0+000 - 5+600, Ainaro Municipality	Reapro.	4: Ainaro	218: Hatu Builico	631: Nunu-Mogue	35,103
206	(R4D) Rural Road Routine Maintenance Boile - Uatabo Chainage 0+000 - 5+200 and Baucau - Uatabo Chainage 0+000 - 4+800, Baucau Municipality	Reapro.	2: Baucau	207: Baucau	534: Buruma	15,067
207	(R4D) Routine Maintenance Laisurolai - Nae Chainage 0+000 - 5+000, and Quilicai - Laisurolai Chainage 0+000 - 10+000	Reapro.	2: Baucau	209: Quelicai	561: Laisurolai de Cima	55,524
208	(R4D) Rural Road Routine Maintenance Rairobo-Pasmaten Chainage 0+000 - 3+000, Aidabaleten Chainage 0+000 - 1+100, Balibo-Cowa Chainage 0+000 - 10+000, Balibo-Ferikatuas Chainage 0+000 - 7+700, Builecun-Leohitu Chainage 0+000 - 6+800, Marobo-Bee Manas Chainage 0+000 - 5+700, Bobonaro Municipality	Reapro.	5: Bobonaro	223: Balibo	660: Cowa	6,783
209	R4D Rural Road Periodic Maintenance Maliana-Saburai-Atus Chainage 0+000 - 10+000, Bobonaro Municipality	Reapro.	5: Bobonaro	221: Maliana	649: Saburai	19,214
210	(R4D) Rural Road Routine Maintenance Dato Tolu Chainage 0+000 - 9+600, Lookeu Chainage 0+000 - 6+000, Casabau 008 Chainage 0+000 - 3+000, Casabau 012 Chainage 0+000 - 3+500, Casabau 018 Chainage 0+000 - 2+700, Lauwala Chainage 0+000 - 3+500, Boardikun-Mape Chainage 0+000 - 8+000, Naguidal-Lepo Chainage 0+000 - 4+000, Covalima Municipality	Reapro.	12: Covalima	256: Fohorem	884: Dato Tolu	42,579
211	(R4D) Rural Road Periodic Maintenance Lepo-Lour Chainage 0+000 - 3+000, Covalima Municipality	Reapro.	12: Covalima	260: Zumalai	901: Lepo	33,679
212	(R4D) Rural Road Routine Maintenance Dare - Lelaus Chainage 0+000 - 5+000, Dili Municipality	Reapro.	1: Dili	204: Vera Cruz	519: Dare	4,792
213	R4D Rural Road Periodic Maintenance Letefoho-Sorimbalu Chainage 0+000 - 10+500, Ermera Municipality	Reapro.	6: Ermera	229: Letefoho	717: Goulolo (Letefoho)	11,852
214	(R4D) Rural Road Periodic Maintenance Dasidara-Liquidiga Chainage 0+000 - 10+000, Lautem Municipality	Reapro.	7: Lautem	233: Lautém	759: Ililai	31,872
215	(R4D) Rural Road Periodic Maintenance Lospalos-Soru Chainage 0+000 - 2+500, Lautem Municipality	Reapro.	7: Lautem	232: Lospalos	754: Suoro	19,604
216	(R4D) Rural Road Periodic Maintenance Luro-Kotamutu-Lakawa Chainage 0+000 - 6+500, Lautem Municipality	Reapro.	7: Lautem	235: Luro	773: Cotamutu	16,625
217	(R4D) Rural Road Periodic Maintenance Luro-Barikafa Chainage 0+000 - 7+000, Lautem Municipality	Reapro.	7: Lautem	235: Luro	772: Baricafa	35,723
218	(R4D) Rural Road Periodic Maintenance Libalao-Fahilebo Chainage 0+000 - 7+000, Fahilebo-Fatumasi Chainage 0+000 - 2+300 and Routine Maintenance Fahilebo-Bucumera Chainage 0+000 - 6+500 Liquiça Municipality	Reapro.	8: Liquica	237: Bazartete	780: Fahilebo	26,740

Instituisaun/Naran Projetu		Status Projetu	Munisípiu	Postu Administrativu	Suku	Total (\$)
219	R4D Rural Road Periodic Maintenance Asumanu - Laurema Chainage 0+000 - 4+000 and Routine Maintenance Dato-Liquica - Loidahar Chainage 0+000 - 12+300 Liquica Municipality	Reapro.	8: Liquica	237: Bazartete	785: Leorema	5,173
220	(R4D) Rural Road Routine Maintenance Berlakulidu-Laberlaka Chainage 0+000 - 5+400, Nunuleta-Darulema Chainage 0+000 - 1+600, Vaviquenia-Maubaralisa Chainage 0+000 - 12+500, Liquiça Municipality	Reapro.	8: Liquica	238: Maubara	794: Vaviquinia	6,941
221	(R4D) Rural Road Periodic Maintenance Gunaba - Lukulai Chainage 0+000 - 2+000 and Metagou - Aibenu Chainage 0+000 - 7+600; and Routine Maintenance Taltabi - Kutulau Chainage 0+000 - 1+700 Liquiça Municipality	Reapro.	8: Liquica	237: Bazartete	783: Metagou	6,787
222	(R4D) Rural Road Periodic Maintenance Kaen Laran - Barique Chainage 0+000 - 9+000, Routine Maintenance Haturalan-Cairui Chainage 0+000 - 9+800, Manatuto Municipality	Reapro.	9: Manatuto	244: Barique/Natarbor a	823: Barique	67,069
223	R4D Rural Road Periodic Maintenance Uma Boco-Aubeon Chainage 0+000 - 6+000, Manatuto Municipality	Reapro.	9: Manatuto	244: Barique/Natarbor a	821: Uma Boco	33,104
224	(R4D) Rural Road Routine Maintenance Same-Rotuto Chainage 1+700 - 12+000, Ladaki Chainage 0+000-1+200 Manufahi Municipality	Reapro.	10: Manufahi	246: Same	837: Rotuto	9,712
225	(R4D) Rural Road Routine Maintenance Manico-Grotu Chainage 0+000 - 11+200, Manufahi Municipality	Reapro.	10: Manufahi	246: Same	836: Grotu	9,541
226	(R4D) Rural Road Periodic Maintenance Luihono-Osurua Chainage 0+000 - 6+800, Routine Maintenance Ossu - Nahareka Chainage 0+000 - 3+400, Viqueque Municipality	Reapro.	13: Viqueque	262: Ossu	916: Nahareca	137,728
227	Emergency National Roads Rehabilitation Project in the Sub Districts of Fohorem, Datorua, Fatululik and Fatumea (A16), Municipality of Covalima (double iha livro)	Reapro.	12: Covalima	256: Fohorem	883: Dato Rua	500,250
228	Emergency Drainage and Slope Protection Works along Aileu to Maubisse Roads	Reapro.	3: Aileu	213: Aileu Vila	601: Suco Liurai (Aileu Vila)	35,031
229	Emergency roads works and drainage and slope protection along same to betano road (Aldeia, Sesurai)	Reapro.	10: Manufahi	246: Same	834: Betano	35,031
230	Box Culvert Gunung Mas, Ainaro District	Reapro.	4: Ainaro	217: Ainaro	622: Ainaro	85,318
231	Flood Control Emergency Drainage Dili District, Aldeia Bedois.	Reapro.	1: Dili	202: Cristo Rei	509: Camea	13,189
232	Rebidding of Package New Sand Pocket Construction Road Maintenance Section Manleu (Maok River) Dili Municipality	Reapro.	1: Dili	206: Dom Aleixo	948: Manleuana	14,778
233	New Sand Pocket Construction Road Maintenance Section Manleu (Maok River)	Reapro.	1: Dili	206: Dom Aleixo	948: Manleuana	11,030
234	Contrusaun moru de protesaun hodi aseguira Auto estrada ba mota Raiketan.	Reapro.	12: Covalima	258: Suai	891: Beco	32,894
235	Project Construction of Check Dam in Zolai River Municipality of Covalima	Reapro.	12: Covalima	260: Zumalai	907: Zulo	420,604

Instituisaun/Naran Projetu		Status Projetu	Munisípiu	Postu Administrativu	Suku	Total (\$)
236	Project Check Dam in Haimanu River, Municipality of Covalima	Reapro.	12: Covalima	258: Suai	893: Debos	387,962
237	Emergency Cleaning and Clearing of Enclosed Drain in Parte Bairopite, Lanut, Perumnas, Aimutin, Fatuhada, Kampung Alor, Pamtai Kelapa, Komoro Vilaverde, Caicoli, Mascarinhas, Akadiruhun, Santa Cruz.	Reapro.	1: Dili	206: Dom Aleixo	531: Kampung Alor	3,598
238	Emergency National Roads Rehabilitation Project in the Sub Districts of Fohorem, Datorua, Fatululik and Fatumea (A16), Municipality of Covalima (double iha livro)	Reapro.	12: Covalima	255: Fatumea	880: Fatumea	11,237
239	Road and Bridge Maintenance Section: Laga-Baguaia, Baucau Municipality.	Reapro.	2: Baucau	208: Laga	547: Sagadati	37,779
240	Line Drain Sand Pocket Cleaning Road Maintenance Section Urban Roads (Dili Town)	Reapro.	1: Dili	204: Vera Cruz	521: Mascarenhas	13,152
241	R & M Roads and Bridges: Dili Urban Roads/Dili Town for Drainage and Sand Pocket Cleaning, Dili Municipality	Reapro.	1: Dili	204: Vera Cruz	518: Santa Cruz	48,070
242	Estudo viabilidade e desenho de detalho engenheiro de estradas Luca - Lacluta	Reapro.	13: Viqueque	265: Lacluta	942: Dilor	38,116
243	Estudo viabilidade e desenho de detalho engenheiro de estradas Manatuto Jct. - Soibada	Reapro.	9: Manatuto	243: Soibada	816: Leo Hat	36,935
244	For Provision of Consultancy Service for Preparation of Detailed Engineering Design for Rehabilitation of "Municipio Roads" Package 2: Uatolari to Laisorulai	Reapro.	13: Viqueque	263: Uato-Lari	928: Afaloicai (Uatu Lari)	18,766
245	Estudo viabilidade e desenho de detalho engenheiro de estradas Uaiaca - Quelicai - Ossu	Reapro.	13: Viqueque	262: Ossu	914: Uaibobo	74,860
246	Estudo viabilidade e desenho de detalho engenheiro de estradas Laga - Baguia	Reapro.	2: Baucau	208: Laga	546: Samalari (Laga)	102,459
247	Emergency Cleaning and Clearing of Enclosed Drain in Parte Bairopite, Lanut, Perumnas, Aimutin, Fatuhada, Kampung Alor, Pamtai Kelapa, Komoro Vilaverde, Caicoli, Mascarinhas, Akadiruhun, Santa Cruz. Doubro	Reapro.	1: Dili	204: Vera Cruz	521: Mascarenhas	9,401
248	Servisu Emergencia Hasai Sedimentasaun ho Distancia 360m iha Marinir, Comoro Dili, Timor Leste	Reapro.	1: Dili	206: Dom Aleixo	529: Comoro	3,398
249	Rehabilitasaun Estrada Rural Odelgomo, Sta 0+000 - 2+710 Km	Reapro.	5: Bobonaro	226: Bobonaro	675: Ai-Assa	21,032
250	Rehabilitasaun Estrada Rural Posto Tilomar-Border, Sta 0+000 - 3+300 Km	Reapro.	12: Covalima	259: Tilomar	898: Lalawa	18,570
251	Rehabilitasaun Estrada Rural Hatubuilico - Santuario Nain Feto Ramelau Sta 0+000- 3+450 Km	Reapro.	4: Ainaro	218: Hatu Builico	631: Nunumogue	39,214
252	Rehabilitasaun Estradas Rural, Baguia - Lacoliu – Letemumu – Lelalai - Abulir CH 0+000 – CH 2+000 Km	Reapro.	2: Baucau	209: Quelicai	552: Locoliu	21,694
253	Rehabilitasaun Estradas Rural, Baguia - Lacoliu – Letemumu – Lelalai - Abulir CH 2+000 – CH 4+000 Km	Reapro.	2: Baucau	209: Quelicai	552: Locoliu	19,432
254	Rehabilitasaun Estradas Rural, Baguia - Lacoliu – Letemumu – Lelalai - Abulir CH 4+000 – CH 6+055 Km	Reapro.	2: Baucau	209: Quelicai	552: Locoliu	17,224

Instituisaun/Naran Projetu		Status Projetu	Munisípiu	Postu Administrativu	Suku	Total (\$)
255	Rehabilitasaun estrada Rural, Vaviqunia - Nunulete Road Package I, 0+000-4+000 Km	Reapro.	8: Liquica	238: Maubara	794: Vaviqunia	32,629
256	Rehabilitasaun estrada Rural, Vaviqunia - Nunulete Road Package II , 4+000-8+000 Km	Reapro.	8: Liquica	238: Maubara	794: Vaviqunia	32,976
257	Rehabilitasaun estrada Rural, Ekaly - lisaiko Road Package I ,0+000 - 3+400 Km	Reapro.	8: Liquica	238: Maubara	791: Vatuvou	24,312
258	Rehabilitasaun estrada Rural, Ekaly - lisaiko Road Package II ,3+400 - 6+700 Km	Reapro.	8: Liquica	238: Maubara	791: Vatuvou	23,512
259	Rehabilitasaun estrada Rural,Lisaiko - Maubu ,0+000 - 3+500	Reapro.	8: Liquica	238: Maubara	791: Vatuvou	27,358
260	Reabilitasaun estrada rural Kruzamento Laclubar - Suko Funar Sta, 0+000 - 3+500 Km	Reapro.	9: Manatuto	245: Laclubar	826: Funar	39,100
261	Reabilitasaun estrada rural lakawa - wairoke Sta, 0+000 - 2+300 Km	Reapro.	7: Lautem	235: Luro	774: Lacawa	28,683
262	Rehabilitasaun estrada Rural, Natardik - Dato Tolu Roads Sta, 0+000 - 3+000 Km	Reapro.	8: Liquica	238: Maubara	791: Vatuvou	21,732
263	Reabilitasaun estrada rural Bercoli - Bahamori Roads Sta, 4+000 - 6+000 Km	Reapro.	2: Baucau	212: Venilale	584: Baha Mori	25,559
264	Reabilitasaun estrada rural Holarua - Tirilolo Liga too Fallitehu Road Sta, 0+000 - 3+000 Km	Reapro.	10: Manufahi	246: Same	832: Holarua	41,743
265	Reabilitasaun estrada rural Postu Floresta - kitutu Roads Sta, 0+000 - 1+600 Km	Reapro.	1: Dili	202: Cristo Rei	506: Balibar	5,877
266	Reabilitasaun estrada rural Postu Floresta - kitutu Roads Sta, 1+600 - 3+200 Km	Reapro.	1: Dili	202: Cristo Rei	506: Balibar	15,139
267	Reabilitasaun estrada rural Biqueli Roads Sta, 0+000 - 2+000 Km	Reapro.	14: Atauro	269: Atauro	957: Biqueli	19,672
268	Reabilitasaun estrada rural Aldeia Pala - Aldeia Uaruana Roads Sta, 0+000 - 2+500 Km	Reapro.	14: Atauro	269: Atauro	957: Biqueli	24,123
269	Reabilitasaun estrada rural Aldeia Pala - Aldeia Uaruana Roads Sta, 2+500 - 5+000 Km	Reapro.	14: Atauro	269: Atauro	955: Macadade	28,597
270	Reabilitasaun estrada rural Suku Beloi - Suku Macadade Roads Sta, 0+000 - 3+000 Km	Reapro.	14: Atauro	269: Atauro	955: Macadade	23,919
271	Reabilitasaun estrada rural Suku Beloi - Suku Macadade Roads Sta, 3+000 - 6+000 Km	Reapro.	14: Atauro	269: Atauro	955: Macadade	23,724
272	Reabilitasaun estrada rural Suku Beloi - Suku Macadade Roads Sta, 6+000 - 8+500 Km	Reapro.	14: Atauro	269: Atauro	955: Macadade	21,891
273	Reabilitasaun estrada rural Suku Beloi - Suku Macadade Roads Sta, +500 - 11+000 Km	Reapro.	14: Atauro	269: Atauro	955: Macadade	21,190
274	Reabilitasaun estrada rural Suku Beloi - Suku Macadade Roads Sta, 11+000 - 13+000 Km	Reapro.	14: Atauro	269: Atauro	955: Macadade	18,811
275	Reabilitasaun estrada rural Aldeia Iliana - Aldeia Fatu Roads Sta, 0+000 - 1+600 Km	Reapro.	14: Atauro	269: Atauro	957: Biqueli	15,963
276	Reabilitasaun estrada rural Suku Wenunuk Roads Sta, 0+000 - 3+000 Km	Reapro.	1: Dili	202: Cristo Rei	511: Hera	29,598

Instituisaun/Naran Projetu		Status Projetu	Munisípiu	Postu Administrativu	Suku	Total (\$)
277	Reabilitasaun estrada rural Fatuquero Road Sta, 0+000 - 0+330 Km	Reapro.	6: Ermera	227: Railaco	696: Fatuquero	3,909
278	Reabilitasaun estrada rural Humboe - Legumeia Road Sta, 0+000 - 4+700 Km	Reapro.	6: Ermera	228: Ermera	707: Humboe	56,318
279	Reabilitasaun estrada rural Railaco - Leorema Roads Sta, 0+000 - 3+500 Km	Reapro.	6: Ermera	227: Railaco	698: Railaco Leten	41,991
280	Reabilitasaun estrada rural Hatulia - Koliati Roads Sta, 0+000 - 2+500 Km	Reapro.	6: Ermera	266: Hatulia A	957: Hatolia	29,984
281	Reabilitasaun estrada rural Hatulia - Koliati Roads Sta, 2+500 - 5+000 Km	Reapro.	6: Ermera	266: Hatulia A	957: Hatolia	29,968
282	Reabilitasaun estrada rural Hatulia - Lemia Kraik Sta, 0+000 - 2+500 Km	Reapro.	6: Ermera	266: Hatulia A	957: Hatolia	29,989
283	Reabilitasaun estrada rural Hatulia - Lemia Kraik Sta, 2+500 - 5+000 Km	Reapro.	6: Ermera	266: Hatulia A	957: Hatolia	29,976
284	Reabilitasaun estrada rural Samalete - Taraco Roads Sta, 0+000 - 3+000 Km	Reapro.	6: Ermera	266: Hatulia A	957: Hatolia	35,936
285	Reabilitasaun estrada rural Samalete - Taraco Roads Sta, 3+000 - 6+700 Km	Reapro.	6: Ermera	227: Railaco	699: Samalete	44,242
286	Reabilitasaun estrada rural Borhei - Tidir - Raelorin Roads Sta, 0+000 - 2+500 Km	Reapro.	6: Ermera	266: Hatulia A	735: Ailelo	29,908
287	Reabilitasaun estrada rural Borhei - Tidir - Raelorin Roads Sta, 2+500 - 5+000 Km	Reapro.	6: Ermera	266: Hatulia A	735: Ailelo	29,067
288	Reabilitasaun estrada rural Poitete - Ermera Roads Sta, 0+000 - 2+000 Km	Reapro.	6: Ermera	228: Ermera	702: Poetete	23,578
289	Reabilitasaun estrada rural Poitete - Ermera Roads Sta, 2+000 - 4+000 Km	Reapro.	6: Ermera	228: Ermera	702: Poetete	23,985
290	Reabilitasaun estrada rural Poitete - Ermera Roads Sta, 4+000 - 6+000 Km	Reapro.	6: Ermera	228: Ermera	702: Poetete	23,710
291	Reabilitasaun estrada rural Froteira Fatubolu - Lisapat Roads Sta, 0+000 - 3+000 Km	Reapro.	6: Ermera	228: Ermera	702: Poetete	35,936
292	Reabilitasaun estrada rural Mau Ubu - Ura Hou Roads Sta, 0+000 - 2+500 Km	Reapro.	6: Ermera	267: Hatulia B	740: Urahou	29,943
293	Reabilitasaun estrada rural Mau Ubu - Ura Hou Roads Sta, 2+500 - 5+000 Km	Reapro.	6: Ermera	267: Hatulia B	740: Urahou	29,917
294	Reabilitasaun estrada rural Mau Ubu - Ura Hou Roads Sta, 5+000 - 7+500 Km	Reapro.	6: Ermera	267: Hatulia B	740: Urahou	29,969
295	Reabilitasaun estrada rural Mau Ubu - Ura Hou Roads Sta, 7+500 - 10+000 Km	Reapro.	6: Ermera	267: Hatulia B	740: Urahou	29,956
296	Reabilitasaun estrada rural Fatubolu - Manusahe Roads Sta, 0+000 - 3+00 Km	Reapro.	6: Ermera	267: Hatulia B	743: FatuBolu	35,969
297	Reabilitasaun estrada rural Lauana - Kataraik Kraik Roads Sta, 0+000 - 3+000 Km	Reapro.	6: Ermera	229: Letefoho	714: Lauana	35,946
298	Reabilitasaun estrada rural Lauana - Kataraik Kraik Roads Sta, 3+000 - 6+000 Km	Reapro.	6: Ermera	229: Letefoho	714: Lauana	35,959
299	Reabilitasaun estrada rural Belulik - Talimoro Roads Sta, 0+000 - 3+000 Km	Reapro.	6: Ermera	228: Ermera	704: Talimoro	71,440

Instituisaun/Naran Projetu		Status Projetu	Munisípiu	Postu Administrativu	Suku	Total (\$)
300	Reabilitasaun estrada rural Belulik - Talimoro Roads Sta, 3+000 - 6+000 Km	Reapro.	6: Ermera	228: Ermera	704: Talimoro	73,106
301	Reabilitasaun estrada rural Balibo-Sanirin Leo Lima-Mandoki Road Sta 0+000-3+000 Km	Reapro.	5: Bobonaro	223: Balibo	662: Sanirin	48,057
302	Reabilitasaun estrada rural Balibo-Sanirin Leo Lima-Mandoki Road Sta 3+000-7+000 Km	Reapro.	5: Bobonaro	223: Balibo	662: Sanirin	93,412
303	Reabilitasaun estrada rural Balibo-Sanirin Leo Lima-Mandoki Road Sta 7+000 - 11+000 Km	Reapro.	5: Bobonaro	223: Balibo	662: Sanirin	80,179
304	Reabilitasaun estrada rural Balibo-Sanirin Leo Lima-Mandoki Road Sta 11+000 - 15+000 Km	Reapro.	5: Bobonaro	223: Balibo	662: Sanirin	76,706
305	Reabilitasaun estrada rural Balibo-Sanirin Leo lima-Mandoki Road Sta 15+000 - 21+640 Km	Reapro.	5: Bobonaro	223: Balibo	662: Sanirin	75,904
306	Reabilitasaun estrada rural Lourba-Bobonaro Road Sta 0+000-2+000 Km	Reapro.	5: Bobonaro	226: Bobonaro	681: Lourba	45,428
307	Reabilitasaun estrada rural Lourba-Bobonaro Road Sta 0+000-1+600 Km	Reapro.	5: Bobonaro	226: Bobonaro	681: Lourba	27,213
308	Reabilitasaun estrada rural Colimau Road Sta 0+000-1+840 Km	Reapro.	5: Bobonaro	226: Bobonaro	679: Colimau	26,976
309	Reabilitasaun estrada rural Colimau Road 0+000 - 3+000 Km	Reapro.	5: Bobonaro	226: Bobonaro	679: Colimau	73,901
310	Reabilitasaun estrada rural Atus Gildapil 0+000 - 3+000 Km	Reapro.	5: Bobonaro	225: Lolotoe	674: Gildapil	70,959
311	Reabilitasaun estrada rural Atus - Gildapil Sta 3+000 - 6+000 Km	Reapro.	5: Bobonaro	225: Lolotoe	674: Gildapil	77,992
312	Reabilitasaun estrada rural Atabae - Aidabaleten I 0+000 - 3+000 Km	Reapro.	5: Bobonaro	224: Atabae	664: Aidabaleten	38,236
313	Reabilitasaun estrada rural Atabae - Aidabaleten II 3+000 - 4+000 Km	Reapro.	5: Bobonaro	224: Atabae	664: Aidabaleten	19,961
314	Reabilitasaun estrada rural Daudo Genulai 0+000 - 4+400 Km	Reapro.	5: Bobonaro	222: Cailaco	655: Dau Odo	93,084
315	Reabilitasaun estrada rural Halimesak - Lourvia 0+000 - 3+000 Km	Reapro.	5: Bobonaro	226: Bobonaro	681: Lourba	49,593
316	Reabilitasaun estrada rural Cailaco Leorema 0+000 - 1+500 Km	Reapro.	5: Bobonaro	222: Cailaco	650: Raiheu	38,161
317	Reabilitasaun estrada rural Meligo Cailaco Villa Sta 0+000 - 3+000 Km	Reapro.	5: Bobonaro	222: Cailaco	652: Meligo	52,207
318	Reabilitasaun estrada rural Balibo Sanirin Leo lima Manduki 0+000 - 3+000 Km	Reapro.	5: Bobonaro	223: Balibo	662: Sanirin	48,057
319	Reabilitasaun estrada rural Cailaco Villa Suco Bulolo 0+000 - 2+080 Km	Reapro.	5: Bobonaro	222: Cailaco	651: Goulolo	46,011
320	Reabilitasaun estrada rural Aldeia made haat 0+000 - 4+000 Km	Reapro.	5: Bobonaro	221: Maliana	643: Lohamea	64,067
321	134) Reabilitasaun estrada rural Railulik Postu UPF Has Naruk Sta 4+000 - 6+750 Km	Reapro.	5: Bobonaro	221: Maliana	644: Raifun	30,198
322	Reabilitasaun estrada rural Guda Suco Molop ba Aldeia Omelai Sta 0+000 - 2+900 Km	Reapro.	5: Bobonaro	226: Bobonaro	685: Molop	69,589

Instituisaun/Naran Projetu		Status Projetu	Munisípiu	Postu Administrativu	Suku	Total (\$)
323	Reabilitasaun estrada rural Guda Suco Molop ba Aldeia Omelai Sta 2+900 - 5+800 Km	Reapro.	5: Bobonaro	226: Bobonaro	685: Molop	54,730
324	Reabilitasaun estrada rural Aldeia Omelai Suco Molop 0+000 - 2+610 Km	Reapro.	5: Bobonaro	226: Bobonaro	685: Molop	54,665
325	Reabilitasaun estrada rural Gole - Tepa - Gudataz 0+000 - 5+700 Km	Reapro.	5: Bobonaro	221: Maliana	643: Lohamea	93,362
326	Reabilitasaun estrada rural Eskola St. Inacio de Loyola - Ulmera Fatuk Lana Road, Sta 0+000 - 2+000 Km	Reapro.	8: Liquica	237: Bazartete	784: Ulmera	51,252
327	Reabilitasaun estrada rural Suku Lihu-Leorema road package (I) Sta 0+000 - 2+500 Km	Reapro.	8: Liquica	237: Bazartete	785: Leorema	52,297
328	Reabilitasaun estrada rural Suku Lihu-Leorema road package (II) Sta 2+500 - 5+300 Km	Reapro.	8: Liquica	237: Bazartete	785: Leorema	71,521
329	Reabilitasaun Estrada Rural, Dato Liquica 0+000 - 2+500 Km	Reapro.	8: Liquica	239: Liquiça	800: Dato	84,284
330	Reabilitasaun estrada rural Dato Liquica Road package (II) Sta 2+500 - 5+000 Km	Reapro.	8: Liquica	239: Liquiça	800: Dato	85,823
331	Reabilitasaun estrada rural Fazenda-Manati Road package (I) Sta 0+000 - 3+500 Km	Reapro.	8: Liquica	239: Liquiça	795: Acumano	63,935
332	Reabilitasaun estrada rural Fazenda-Manati Road package (II) Sta 3+500 - 7+000 Km	Reapro.	8: Liquica	239: Liquiça	795: Acumano	59,038
333	Reabilitasaun estrada rural Fazenda-Manati Road package (III) Sta 7+000 - 10+000 Km	Reapro.	8: Liquica	239: Liquiça	795: Acumano	47,868
334	Reabilitasaun estrada rural Aibenu-Laberlaka Road package (I) Sta 0+000 - 3+000 Km	Reapro.	8: Liquica	237: Bazartete	780: Fahilebo	31,393
335	Reabilitasaun estrada rural Aibenu-Laberlaka Road package (II) Sta 3+000 - 6+000 Km	Reapro.	8: Liquica	237: Bazartete	780: Fahilebo	32,251
336	Reabilitasaun estrada rural Aibenu-Laberlaka Road package (III) Sta 6+000 - 9+000 Km	Reapro.	8: Liquica	237: Bazartete	780: Fahilebo	30,611
337	Reabilitasaun estrada rural Aibenu-Laberlaka Road package (IV) Sta 9+000 - 12+000 Km	Reapro.	8: Liquica	237: Bazartete	780: Fahilebo	32,486
338	Reabilitasaun estrada rural Laberlaka-Gariana-Caisahe Sta 0+000 - 4+700 Km	Reapro.	8: Liquica	237: Bazartete	780: Fahilebo	52,155
339	Reabilitasaun estrada rural Libalete-Vatu Vou Road Package (I) Sta 0+000 - 3+000 Km	Reapro.	8: Liquica	238: Maubara	791: Vatuvou	48,965
340	Reabilitasaun estrada rural Libalete-Vatu Vou Road Package (II) Sta 3+000 - 6+000 Km	Reapro.	8: Liquica	238: Maubara	791: Vatuvou	47,357
341	Reabilitasaun estrada rural Libalete-Vatu Vou Road Package (III) Sta 6+000 - 9+600 Km	Reapro.	8: Liquica	238: Maubara	791: Vatuvou	53,496
342	Reabilitasaun estrada rural Natardik - Dato Tolu Roads Sta, 3+000 - 6+000 Km	Reapro.	12: Covalima	256: Fohorem	884: Dato Tolu	44,566
343	Reabilitasaun estrada rural Belulik Kraik - Postu Policia BPU Roads Sta, 0+000 - 2+800 Km	Reapro.	12: Covalima	255: Fatumea	881: Belulic Leten	37,250
344	Reabilitasaun estrada rural Nanu Roads Sta, 0+000 - 3+950 Km	Reapro.	12: Covalima	255: Fatumea	881: Belulic Leten	54,141

Instituisaun/Naran Projetu		Status Projetu	Munisípiu	Postu Administrativu	Suku	Total (\$)
345	Reabilitasaun estrada rural Dato Tolu-Taroman Sta, 2+000 - 5+000 Km	Reapro.	12: Covalima	256: Fohorem	884: Dato Tolu	41,593
346	Reabilitasaun estrada rural Dato Tolu-Taroman Sta, 5+000 - 8+000 Km	Reapro.	12: Covalima	256: Fohorem	884: Dato Tolu	40,636
347	Reabilitasaun estrada rural Dato Tolu-Taroman Sta, 8+000 - 10+000 Km	Reapro.	12: Covalima	256: Fohorem	884: Dato Tolu	27,386
348	Reabilitasaun estrada rural Dato Tolu-Taroman Sta, 10 000 - 12+220 Km	Reapro.	12: Covalima	256: Fohorem	884: Dato Tolu	28,693
349	Reabilitasaun estrada rural Tradukama - Nanu Sta, 0+000 - 3+000 Km	Reapro.	12: Covalima	255: Fatumea	882: Nanu	37,765
350	Reabilitasaun estrada rural, Queorema-Blehetu 0+000 - 1+200 Km	Reapro.	4: Ainaro	217: Ainaro	622: Ainaro	40,316
351	Reabilitasaun estrada rural, Queorema-Blehetu 1+200 - 2+600 Km	Reapro.	4: Ainaro	217: Ainaro	622: Ainaro	48,142
352	Reabilitasaun estrada rural, Maubisse Urlefha 0+000 - 3+150 Km	Reapro.	4: Ainaro	220: Maubisse	640: Maubisse	16,235
353	Reabilitasaun estrada rural, Ainaro Mau - Nuno 0+000 - 5+500 Km	Reapro.	4: Ainaro	217: Ainaro	625: Maununu	7,227
354	Reabilitasaun estrada rural, Queorema-Blehetu 2+600 - 4+400 Km	Reapro.	4: Ainaro	217: Ainaro	622: Ainaro	53,966
355	Reabilitasaun estrada rural, Wedauberek - Lekiuma Road Sta, 0+000 - 4+500 Km	Reapro.	10: Manufahi	247: Alas	840: Dotic	72,480
356	Reabilitasaun estrada rural, Fatucahi - Qiran Tetuk Road Sta, 12+000 - 14+200 Km	Reapro.	10: Manufahi	248: Fatuberlio	847: Fatucahi	50,027
357	Reabilitasaun estrada rural, Fatucahi - Qiran Tetuk Road Sta, 14+200 - 16+400 Km	Reapro.	10: Manufahi	248: Fatuberlio	847: Fatucahi	44,105
358	Reabilitasaun estrada rural, Fatucahi - Qiran Tetuk Road Sta, 16+400 - 18+850 Km	Reapro.	10: Manufahi	248: Fatuberlio	847: Fatucahi	49,316
359	Reabilitasaun estrada rural, Holarua - Tirilolo Liga too Fallitehu Road Sta, 3+000 - 6+000 Km	Reapro.	10: Manufahi	246: Same	832: Holarua	52,015
360	Reabilitasaun estrada rural, Fatumakerek - Suku Samoro Roads Sta, 0+000 - 2+900 Km	Reapro.	9: Manatuto	245: Laclubar	829: Fatuma-Querec	62,312
361	Fatumakerek - Suku Samoro Roads Sta, 2+900 - 6+000 Km	Reapro.	9: Manatuto	245: Laclubar	829: Fatuma-Querec	64,123
362	Reabilitasaun estrada rural, Kruzamento Laclubar - Suko Funar Sta, 3+500 - 7+000 Km	Reapro.	9: Manatuto	245: Laclubar	825: Orlalan	68,211
363	Reabilitasaun estrada rural, Kruzamento Laclubar - Suko Funar Sta, 7+000 - 10+500 Km	Reapro.	9: Manatuto	245: Laclubar	826: Funar	68,970
364	Reabilitasaun estrada rural, Kruzamento Laclubar - Suko Funar Sta, 10+500 - 12+550 Km	Reapro.	9: Manatuto	245: Laclubar	826: Funar	44,311
365	Reabilitasaun estrada rural, Kruzamento Laclubar Roads Sta, 12+550 - 14+500 Km	Reapro.	9: Manatuto	245: Laclubar	825: Orlalan	47,937
366	Reabilitasaun estrada rural, Aldeia Falakor - Suku Uma Naruk roads Sta, 0+000 - 3+650 Km	Reapro.	9: Manatuto	244: Barique/Natarbor a	824: Manchata	74,916

Instituisaun/Naran Projetu		Status Projetu	Munisípiu	Postu Administrativu	Suku	Total (\$)
367	Reabilitasaun estrada rural, Aldeia Falakor - Suku Uma Naruk roads Sta, 3+650 - 6+650 Km	Reapro.	10: Manufahi	246: Same	831: Letefoho	69,556
368	Reabilitasaun estrada rural, Aldeia Falakor - Suku Uma Naruk roads Sta, 6+650 - 9+650 Km	Reapro.	10: Manufahi	246: Same	831: Letefoho	71,302
369	Reabilitasaun estrada rural, Fatuwagi - Suku Camedar Roads Sta, 0+000 - 3+000 Km	Reapro.	10: Manufahi	248: Fatuberlio	847: Fatucahi	68,940
370	Reabilitasaun estrada rural, Suku Funar - Suku Fatumakerek Roads Sta, 0+000 - 3 + 620 Km	Reapro.	9: Manatuto	245: Laclubar	829: Fatuma-Querec	67,979
371	Reabilitasaun estrada rural, Funar - Fatumakerek Roads Sta, 3+620 - 7+120 Km	Reapro.	9: Manatuto	245: Laclubar	829: Fatuma-Querec	74,738
372	Reabilitasaun estrada rural, Pertigaan Barique - Suku Barique I Roads Sta, 0+000 - 2+050 Km	Reapro.	9: Manatuto	244: Barique/Natarbor a	823: Barique	41,730
373	Reabilitasaun estrada rural, Pertigaan Barique - Suku Barique II Roads Sta, 2+050 - 5+050 Km	Reapro.	9: Manatuto	244: Barique/Natarbor a	823: Barique	54,822
374	Reabilitasaun estrada rural, Pertigaan Barique - Suku Barique III Roads Sta, 5+050 - 8+050 Km	Reapro.	9: Manatuto	244: Barique/Natarbor a	823: Barique	56,948
375	Reabilitasaun estrada rural, Pertigaan Suku Abat Oan - Suku Laran Roads Sta, 0+000 - 2+000 Km	Reapro.	9: Manatuto	244: Barique/Natarbor a	824: Manchat	48,675
376	Reabilitasaun estrada rural, Pertigaan Suku Aubeon - Suku Laran Roads Sta, 0+000 - 2+000 Km	Reapro.	9: Manatuto	244: Barique/Natarbor a	820: Aubeon	47,550
377	Reabilitasaun estrada rural, Horlalan Roads Sta, 0+000 - 3+590 Km	Reapro.	9: Manatuto	245: Laclubar	825: Orlalan	74,595
378	Reabilitasaun estrada rural, Horlalan Roads Sta, 3+590 - 6+590 Km	Reapro.	9: Manatuto	245: Laclubar	825: Orlalan	70,563
379	Reabilitasaun estrada rural, Horlalan Roads Sta, 6+590 - 9+590 Km	Reapro.	9: Manatuto	245: Laclubar	825: Orlalan	74,377
380	Reabilitasaun estrada rural, Muapitine - Malahara, Sta 0+000-2+300 Km	Reapro.	7: Lautem	232: Lospalos	752: Muapitene	51,437
381	Reabilitasaun estrada rural, Muapitine - Malahara, Sta 3+000-6+000 Km	Reapro.	7: Lautem	232: Lospalos	752: Muapitene	40,376
382	Reabilitasaun estrada rural, Muapitine - Malahara, Sta 6+000-9+000 Km	Reapro.	7: Lautem	232: Lospalos	752: Muapitene	36,095
383	Reabilitasaun estrada rural, Laga - Daelari - Afaca - Darenafa Roads Sta, 0+000 - 2+300 Km	Reapro.	2: Baucau	209: Quelicai	560: Afaca	61,584
384	Reabilitasaun estrada rural, Laga - Daelari - Afaca - Darenafa Roads Sta, 2+300 - 4+700 Km	Reapro.	2: Baucau	209: Quelicai	560: Afaca	58,917
385	Reabilitasaun estrada rural, Daelari - Afaca - Darenafa Roads Sta, 4+700 - 7+000 Km	Reapro.	2: Baucau	209: Quelicai	560: Afaca	56,328
386	Reabilitasaun estrada rural, Daelari - Afaca - Darenafa Roads Sta, 7+000 - 10+700 Km	Reapro.	2: Baucau	209: Quelicai	560: Afaca	44,711
387	Reabilitasaun estrada rural, Atelari - Borudua Roads Sta, 0+000 - 2+000 Km	Reapro.	2: Baucau	208: Laga	543: Atelari	42,988
388	Reabilitasaun estrada rural, Atelari - Borudua Roads Sta, 2+000 - 4+150 Km	Reapro.	2: Baucau	208: Laga	543: Atelari	44,874

Instituisaun/Naran Projetu		Status Projetu	Munisípiu	Postu Administrativu	Suku	Total (\$)
389	Reabilitasaun estrada rural, Locoliu - Lacudala - Waibitai Roads Sta, 0+000 - 2+500 Km	Reapro.	2: Baucau	209: Quelicai	552: Locoliu	43,521
390	Reabilitasaun estrada rural, Baguia - Bualale Roads Sta, 0+000 - 2+100 Km	Reapro.	2: Baucau	210: Baguia	572: Samalari (Baguia)	51,270
391	Reabilitasaun estrada rural, Baguia - Bualale Roads Sta, 2+100 - 4+300 Km Baguia - Bualale Roads Sta, 2+100 - 4+300 Km	Reapro.	2: Baucau	210: Baguia	572: Samalari (Baguia)	49,446
392	Reabilitasaun estrada rural, Dailari - Boleha 0+000-3+000 Km	Reapro.	2: Baucau	210: Baguia	572: Samalari (Baguia)	53,956
393	Reabilitasaun estrada rural, Dailari - Boleha 5+000-7+000 Km	Reapro.	2: Baucau	208: Laga	550: Saelari	31,583
394	Reabilitasaun estrada rural, Dailari - Boleha 7+000-9+000 Km	Reapro.	2: Baucau	208: Laga	550: Saelari	49,077
395	Reabilitasaun estrada rural, Dailari - Boleha 9+000-11+000 Km	Reapro.	2: Baucau	208: Laga	550: Saelari	51,705
396	Reabilitasaun estrada rural, Watulari-Ossoala 0+000-3+500 Km	Reapro.	2: Baucau	211: Vemasse	578: Ossoala	58,380
397	Reabilitasaun Estrada Rural, Berkoli 0+000 - 0+900 Km	Reapro.	2: Baucau	212: Venilale	583: Bada Ho'o	19,020
398	Reabilitasaun estrada rural, Alita - Buibela-Lena 0+000-1+750 Km	Reapro.	2: Baucau	207: Baucau	535: Buibau	47,996
399	Reabilitasaun estrada rural, Alita - Buibela-Lena 0+000 - 1+700 Km	Reapro.	2: Baucau	207: Baucau	535: Buibau	45,031
400	Reabilitasaun estrada rural, Alita - Buibela-Lena 1+700-3+550 Km	Reapro.	2: Baucau	207: Baucau	535: Buibau	42,237
401	Reabilitasaun estrada rural, Alita - Buibela-Lena 2+000-4+000 Km	Reapro.	2: Baucau	207: Baucau	535: Buibau	47,641
402	Reabilitasaun estrada rural, Alita - Buibela-Lena 4+000-6+000 Km	Reapro.	2: Baucau	208: Laga	546: Samalari (Laga)	58,195
403	Reabilitasaun estrada rural, Samalari Binagua 3+350 - 6+000 Km	Reapro.	2: Baucau	208: Laga	546: Samalari (Laga)	47,920
404	Reabilitasaun estrada rural, Samalari Binagua 6+000 - 8+000 Km	Reapro.	2: Baucau	208: Laga	546: Samalari (Laga)	43,578
405	Rehabilitasaun estrada Rural, Beco Tobur I Sta, 6+000 - 9+000 Km	Projetu Foun	12: Covalima	258: Suai	891: Beco	29,725
406	Rehabilitasaun estrada Rural, Beco Tobur II Sta, 9+000 - 12+000 Km	Projetu Foun	12: Covalima	258: Suai	891: Beco	29,143
407	Rehabilitasaun estrada Rural, Beco Tobur Sta, 12+000 - 15+000 Km	Projetu Foun	12: Covalima	258: Suai	891: Beco	35,851
408	Rehabilitasaun estrada Rural, Beco Tobur IV Sta, 15+000 - 17+078 Km	Projetu Foun	12: Covalima	258: Suai	891: Beco	32,263
409	Rehabilitasaun Estrada rural Beco-Gala-Teda-Tobur-Guda Chainage 3+000-6+000 Km	Projetu Foun	12: Covalima	258: Suai	891: Beco	21,055
410	Rehabilitasaun estrada Rural, Builo - Aldeia Motadalan Sta, 0+000 - 3+500 km Municipiu Viqueque	Projetu Foun	13: Viqueque	262: Ossu	952: Builo	52,500
411	Rehabilitasaun estrada Rural, Builo - Aldeia Motadalan Sta, 3+500 - 7+000 km Municipiu Viqueque	Projetu Foun	13: Viqueque	262: Ossu	952: Builo	52,500

Instituisaun/Naran Projetu		Status Projetu	Munisípiu	Postu Administrativu	Suku	Total (\$)
412	Rehabilitasaun estrada Rural, Builo - Aldeia Motadalan Sta, 7+000 - 10+000 km Municipiu Viqueque	Projetu Foun	13: Viqueque	262: Ossu	952: Builo	45,000
413	Rehabilitasaun estrada Rural, Uatu Carbau- Uaibate road Sta 0+000- 2+100 km	Projetu Foun	13: Viqueque	261: Uatucarbau	911: Afaloicai (Uatu Carbau)	31,707
414	Rehabilitasaun estrada Rural, Bubulale - Ulucaibei road Sta 0+000- 3+500 Km	Projetu Foun	13: Viqueque	261: Uatucarbau	908: Irabin de Baixo	48,175
415	Rehabilitasaun estrada Rural, Ulucaibei - Caiulita road Sta 3+500- 7+000 km	Projetu Foun	13: Viqueque	261: Uatucarbau	908: Irabin de Baixo	49,539
416	Rehabilitasaun estrada Rural, Caiulita - Bahatata road Sta 7+000 - 10+500 km	Projetu Foun	13: Viqueque	261: Uatucarbau	912: Bahatata	45,581
417	Rehabilitasaun estrada Rural, Nunumalau - Iraler road Sta 0+000 - 2+500 km	Projetu Foun	13: Viqueque	263: Uato-Lari	927: Babulo (Uato-Lari)	40,036
418	Rehabilitasaun estrada Rural, Loilu - Uaidasu road Sta 0+000 - 3+000 km	Projetu Foun	13: Viqueque	263: Uato-Lari	928: Afaloicai (Uatu Lari)	46,438
419	Rehabilitasaun estrada Rural, Uaidasu - Nabo road Sta 3+000 - 6+000 km	Projetu Foun	13: Viqueque	261: Uatucarbau	908: Irabin de Baixo	37,255
420	Rehabilitasaun estrada Rural, Nabo - Daragata road Sta 6+000 - 8+300 km	Projetu Foun	13: Viqueque	261: Uatucarbau	908: Irabin de Baixo	30,990
421	Rehabilitasaun estrada Rural, Ossu De cima - Liaruca Road Sta 8+000 - 10+000 km	Projetu Foun	13: Viqueque	262: Ossu	922: Liaruca	30,764
422	Rehabilitasaun estrada Rural, Ossu De cima - Liaruca Road Sta 10+000 - 12+000 Km	Projetu Foun	13: Viqueque	262: Ossu	922: Liaruca	29,298
423	Rehabilitasaun estrada Rural, Craras Weluli manas Road Sta 0+000 - 2+200 km	Projetu Foun	13: Viqueque	264: Viqueque	929: Uma Uain Craic	36,868
424	Rehabilitasasun Estrada Rural, Fatubesi - Matanoba Sta, 0+000- 2+000Km	Projetu Foun	6: Ermera	267: Hatulia B	958: Fatubessi	36,000
425	Rehabilitasasun Estrada Rural, Fatubesi - Matanoba - Oeleu Sta, 0+000 - 4+200Km	Projetu Foun	6: Ermera	267: Hatulia B	958: Fatubessi	37,828
426	Rehabilitasaun estrada Rural, Pertigaan - Arlo. Sta, 0+000 - 3+000 Km Municipiu Atauro	Projetu Foun	14: Atauro	269: Atauro	954: Beloi	45,000
427	Rehabilitasaun estrada Rural, Arlo - Iliana. Sta, 3+000 - 6+000 Km Municipiu Atauro	Projetu Foun	14: Atauro	269: Atauro	954: Beloi	45,000
428	Rehabilitasaun estrada Rural, Arlo - Iliana. Sta, 2+000 - 4+000 Km Municipiu Atauro	Projetu Foun	14: Atauro	269: Atauro	954: Beloi	30,000
429	Rehabilitasaun estrada Rural, Arlo - Douro. Sta, 3+000 - 5+000 Km Municipiu Atauro	Projetu Foun	14: Atauro	269: Atauro	954: Beloi	30,000
430	Rehabilitasaun estrada Rural, Arlo - Adara. Sta, 3+000 - 6+000 Km Municipiu Atauro	Projetu Foun	14: Atauro	269: Atauro	954: Beloi	45,000
431	Rehabilitasaun estrada Rural, Arlo - Adara. Sta, 6+000 - 9+000 Km Municipiu Atauro	Projetu Foun	14: Atauro	269: Atauro	954: Beloi	45,000
432	Rehabilitasaun estrada Rural, Sagadate to Beliuali Sta, 0+000 - 3+250 Km	Projetu Foun	2: Baucau	208: Laga	547: Sagadati	32,798

Instituisaun/Naran Projetu		Status Projetu	Munisípiu	Postu Administrativu	Suku	Total (\$)
433	Rehabilitasaun estrada Rural, Daelari - Samaguia Sta, 0+000 - 2+300 Km	Projetu Foun	2: Baucau	208: Laga	546: Samalari (Laga)	42,968
434	Rehabilitasaun estrada Rural, Daelari - Samaguia Sta, 2+300 - 4+630 Km	Projetu Foun	2: Baucau	208: Laga	550: Saelari	37,071
435	Rehabilitasaun estrada Rural, Abuti to Serebu'u (Package I) Sta, 0+000 - 2+150 Km	Projetu Foun	1: Dili	202: Cristo Rei	506: Balibar	33,320
436	Rehabilitasaun estrada Rural, Abuti to Serebu'u (Package II) Sta, 2+150 - 4+300 Km	Projetu Foun	1: Dili	202: Cristo Rei	506: Balibar	29,902
437	Rehabilitasaun estrada Rural, Abuti to Serebu'u (Package III) Sta, 4+300 - 6+450 Km	Projetu Foun	2: Baucau	208: Laga	547: Sagadati	25,134
438	Rehabilitasaun estrada Rural, Abuti to Serebu'u (Package IV) Sta, 6+450 - 8+500 Km	Projetu Foun	2: Baucau	208: Laga	547: Sagadati	26,099
439	Rehabilitasasun Estrada Rural, Suco Buibau - Samalari - Belavista, Package I 0+000 - 2+000 km	Projetu Foun	2: Baucau	208: Laga	546: Samalari (Laga)	36,018
440	Rehabilitasasun Estrada Rural, Suco Buibau - Samalari - Belavista, Package II 2+000 - 4+000 km	Projetu Foun	2: Baucau	208: Laga	546: Samalari (Laga)	36,018
441	Rehabilitasasun Estrada Rural, Suco Buibau - Samalari - Belavista, Package III 4+000 - 6+000 km	Projetu Foun	2: Baucau	208: Laga	546: Samalari (Laga)	36,018
442	Rehabilitasasun Estrada Rural, Suco Buibau - Samalari - Belavista, Package IV 6+000 - 8+000 km	Projetu Foun	2: Baucau	208: Laga	546: Samalari (Laga)	36,018
443	Rehabilitasasun Estrada Rural, Suco Buibau - Samalari - Belavista, Package V 8+000 - 10+500 km	Projetu Foun	2: Baucau	208: Laga	546: Samalari (Laga)	42,000
444	Rehabilitasasun Estrada Rural, Suco Gariwai - Ostiko - Loilubo, Package I 0+000 - 2+000 Km	Projetu Foun	2: Baucau	211: Vemasse	577: Ostico	36,018
445	Rehabilitasasun Estrada Rural, Suco Gariwai - Ostiko - Loilubo, Package II 2+000 - 4+000 Km	Projetu Foun	2: Baucau	211: Vemasse	577: Ostico	36,018
446	Rehabilitasasun Estrada Rural, Suco Gariwai - Ostiko - Loilubo, Package III 4+000 - 6+000 Km	Projetu Foun	2: Baucau	211: Vemasse	577: Ostico	39,562
447	Rehabilitasasun Estrada Rural, Suco Gariwai - Ostiko - Loilubo, Package IV 6+000 - 8+000 Km	Projetu Foun	2: Baucau	207: Baucau	538: Gariuai	42,021
448	Rehabilitasasun Estrada Rural, Suco Gariwai - Ostiko - Loilubo, Package V 8+000 - 9+500 Km	Projetu Foun	2: Baucau	207: Baucau	538: Gariuai	42,000
449	Rehabilitasasun Estrada Rural, Cribas ba Camedar, Package 0+000 - 3+000 Km	Projetu Foun	9: Manatuto	240: Manatuto	802: Cribas	52,500
450	Manutensaun estrada Nacional, Benamauc-Hera-Areabranca A01 no Halilaran Laulara A02, (24Km)	Reapro.	1: Dili	202: Cristo Rei	511: Hera	144,000
451	Manutensaun estrada Nacional, Solerema - Vanduatua A02 (30Km)	Reapro.	3: Aileu	213: Aileu Vila	592: Bandudato	138,000
452	Roads Nacional A02 Maintenance Section: Mola-Mota Masin (Multi-Year Program)/ RM, (45,7Km). Covalima Municipality	Reapro.	12: Covalima	258: Suai	891: Beco	42,000
453	Road Nacional Maintenance Section: Tibar-Liquica-Maubara-Carimbala-Loes, A03 (61,3Km)	Reapro.	8: Liquica	237: Bazartete	787: Tibar	109,473

Instituisaun/Naran Projetu		Status Projetu	Munisípiu	Postu Administrativu	Suku	Total (\$)
454	Roads Nacional Maintenance Section Loes-Atabae & Batugade-Soso Bridge Maliana (AO3) 2021 Multy Years Program (76,4Km)	Reapro.	5: Bobonaro	224: Atabae	665: Atabae	56,253
455	Roads Nacional Maintenance Section: Tibar-Gleno (A04) Multi-Year Program Ermera Municipality (33Km)	Reapro.	8: Liquica	237: Bazartete	787: Tibar	161,974
456	Roads Nacional Maintenance Section: Viqueque-Makadiki (A08-3) Viqueque Municipality (20Km)	Reapro.	13: Viqueque	263: Uato-Lari	923: Macadique	201,871
457	Roads Maintenance : Maintenance of National Roads A10, Ermera-Hauba-Letefoho -Hauba (48 km) Ermera Municipality	Reapro.	6: Ermera	228: Ermera	702: Poetete	107,412
458	Roads Nacional Maintenance Section: Lospalos-Iliomar (A08), Lautem Municipality (45Km)	Reapro.	7: Lautem	234: Iliomar	768: Iliomar I	244,776
459	Roads Nacional Maintenance Section: Jct. Aituto-Same-Betano 23 KM (A04) Manufahi Municipality	Reapro.	10: Manufahi	246: Same	834: Betano	163,052
460	Manutensaun Estrada Nacional A11, Gleno - Ermera - Vila Maria (5Km)	Reapro.	6: Ermera	228: Ermera	702: Poetete	131,190
461	Manutensaun estradas Munisipiu C4, Buihomau-Luro-Lautem, (Buihomau - Luro - Lautem 20 Km)	Reapro.	7: Lautem	235: Luro	775: Luro	100,000
462	Roads Maintenance Dili East: Rotunda Francisco Xavier-Kuluhun Bridge, Hali Laran-Terminal tai Besi, Audian Ailele Hun-Largo de Lecidere, Rotunda Francisco Xavier-Palacio de Governo, Becusi Bridge- Police Station Becora, Lecidere Area, Tasi Ibun Casa Europa, Area Taibesi, Area Becora.	Reapro.	1: Dili	202: Cristo Rei	507: Becora	33,750
463	Manutensaun Estrada Urbana Dili West	Reapro.	1: Dili	202: Cristo Rei	510: Culuhun	48,000
464	Rotuda Comoro - Palacio Presidente I (ML + SWR, ND, Paving)	Reapro.	1: Dili	206: Dom Aleixo	529: Comoro	40,000
465	Rotunda Comoro - Palacio Presidente II (Overlay)	Reapro.	1: Dili	206: Dom Aleixo	529: Comoro	182,400
466	Roads Maintenance Section: Ensul Colmera Area-Catedral-Bairopite, Dili Municipality	Reapro.	1: Dili	204: Vera Cruz	525: Colmera	48,000
467	EDTL-MSS-World Vision, UNTIM LAMA -SMA 2	Reapro.	1: Dili	204: Vera Cruz	524: Caicoli	60,000
468	Roads Maintenance Section: Manleu Buah Laran to Uma Roofing to Merkadu Manleuana to eskola Esternato and Fatumeta Osindo to Radio Falentil	Reapro.	1: Dili	204: Vera Cruz	524: Caicoli	62,125
469	Drainage Repair, Sidewalk and Overlay Works: Cina Rate - Ponte My Friend, Santa Cruz - Campo Democracia, Mercado Lama, Dili.	Reapro.	1: Dili	203: Nain Feto	514: Bemori	41,025
470	Roads Maintenance Section: Urban Roads Suai Town, Covalima Municipality	Reapro.	12: Covalima	258: Suai	893: Debos	14,736
471	Flood Control Holsa Maliana (Re-Bid)	Reapro.	5: Bobonaro	221: Maliana	647: Holsa	295,265
472	Manutensaun estradas urbana Same, (40 Km)	Reapro.	10: Manufahi	246: Same	832: Holarua	22,124
473	Manutensaun estradas Urbana suai, (45 km)	Reapro.	12: Covalima	258: Suai	892: Camenaca	22,124
474	Manutensaun estradas Urbana ba Munisipiu 8 (340 km)	Reapro.	1: Dili	203: Nain Feto	514: Bemori	90,563

Instituisaun/Naran Projetu		Status Projetu	Munisípiu	Postu Administrativu	Suku	Total (\$)
475	Road Maintenance Section: Gleno Urban Road, Ermera Municipality	Reapro.	6: Ermera	227: Railaco	698: Railaco Leten	37,268
476	Urban Roads Maintenance Suai Villa (45Km) Periodic Maintenance) Tribunal and DIO Office, Covalima Municipality	Reapro.	12: Covalima	258: Suai	895: Suailoro	2,621
477	R4D Rural Road Spot Improvement: Daisoli - Fatubosa Chainage 0+000 - 7+300	Reapro.	3: Aileu	213: Aileu Vila	594: Fatubosa	35,830
478	R4D Rural Road Spot Improvement: Kirlelo - Lacro Chainage 0+000 - 11+300	Reapro.	3: Aileu	214: Lequidoe	602: Namoleso	135,559
479	R4D Rural Road Routine Maintenance: Laulara - Ornai Chainage 0+000 - 8+000, Acumau - Aicorema Chainage 0+000 - 2+000	Reapro.	3: Aileu	216: Laulara	617: Cotolau	15,931
480	R4D Rural Road Spot Improvement: Fahisoi - Fadabloko Chainage 0+000 - 9+000 Spot Improvement: Hautoho - Liquica Chainage 0+000 - 2+500	Reapro.	3: Aileu	214: Lequidoe	607: Fahisoi	74,434
481	R4D Rural Road Spot Improvement: Namalesu - Faturilao Chainage 0+000 - 14+000	Reapro.	3: Aileu	214: Lequidoe	605: Fatulirau	164,648
482	R4D Rural Road Spot Improvement: Fahisoi - Dairlouta - River Chainage 0+000 - 5+000	Reapro.	3: Aileu	214: Lequidoe	607: Fahisoi	28,955
483	R4D Rural Road Spot Improvement: Maubise - Liurai Chainage 0+000 - 10+200	Reapro.	4: Ainaro	220: Maubisse	640: Maubisse	20,071
484	R4D Rural Road Spot Improvement: Liurai - Hatobuilico Chainage 0+000 - 5+600 Routine Maintenance: Liurai - Fatubosa Chainage 0+000 - 3+100	Reapro.	4: Ainaro	220: Maubisse	642: Suco Liurai (Maubisse)	20,394
485	R4D Rural Road Routine Maintenance: Ainaro - Mau Nuno Chainage 0+000 - 5+500, Mau Ulo - Lau Chainage 0+000 - 1+200	Reapro.	4: Ainaro	217: Ainaro	626: Mau Ulo	13,556
486	R4D Rural Road Routine Maintenance: Dare - Mau Chiga Chainage 0+000 - 5+000, Mauchiga - Lesuati Chainage 5+000 - 7+800	Reapro.	4: Ainaro	218: Hatu Builico	629: Mau Chiga	13,748
487	30R4D Rural Road Spot Improvement: Baucau - Uatabo Chainage 0+000 - 4+800	Reapro.	2: Baucau	207: Baucau	532: Bahu	161,344
488	R4D Rural Road Routine Maintenance: Caicoli – Liabala Chainage 0+000 – 6+500, Oma Ana Iko Chainage 0+000 - 4+500, Bercoli - Bahamori Chainage 0+000 - 4+000, Buruma - Uaimateme Chainage 0+000 - 2+800, Boile - Uatabo Chainage 0+000 - 5+200	Reapro.	2: Baucau	207: Baucau	534: Buruma	100,455
489	R4D Rural Road Spot Improvement: Loilubu - Osso Ala Chainage 0+000 - 2+500	Reapro.	2: Baucau	211: Vemasse	579: Loilubo	151,655
490	R4D Rural Road Spot Improvement: Loilubu - Osso Ala Chainage 2+500 - 4+500	Reapro.	2: Baucau	211: Vemasse	578: Ossoala	103,414
491	R4D Rural Road Spot Improvement: Vemasse – Caicua - Osso Ala Chainage 0+000 – 21+600	Reapro.	2: Baucau	211: Vemasse	582: Caicua	96,801

Instituisaun/Naran Projetu	Status Projetu	Munisípiu	Postu Administrativu	Suku	Total (\$)	
492	R4D Rural Road Spot Improvement: Baguia - Larisula Chainage 0+000 - 12+900 R4D Rural Road Routine Maintenance: Samalari - Sorugua Chainage 0+000 - 2+800, Teriluedae - Salari - Binagua Chainage 0+000 - 3+600, Dailari - Boleha Chainage 0+000 - 8+500	Reapro.	2: Baucau	208: Laga	550: Saelari	108,914
493	R4D Rural Road Routine Maintenance: Saburai -Tas Masak Chainage 0+000 - 1+100, Raifun Chainage 0+000 - 1+000, Ritabou Chainage 0+000 - 2+000, Holsa - Saburai Chainage 0+000 - 8+500, Marobo - Bee Manas Chainage 0+000 - 5+700, Balibo - Cowa Chainage 0+000 - 10+000, Rairobo - Pasmaten Chainage 0+000 - 3+000, Aidabaleten Chainage 0+000 - 1+100, Balibo – Feriktuas Chainage 0+000 - 7+700, Builecun – Leohito Chainage 0+000 - 6+800, Maliliat Chainage 0+000 - 3+200, Meligo - Daudo (Gololo) Chainage 0+000 - 4+000	Reapro.	5: Bobonaro	224: Atabae	664: Aidabaleten	50,422
494	R4D Rural Road Spot Improvement: Maliana - Saburai - Atus Chainage 0+000 - 20+000	Reapro.	5: Bobonaro	221: Maliana	649: Saburai	143,206
495	R4D Rural Road Spot Improvement: Odomau Chainage 0+000 - 1+400	Reapro.	5: Bobonaro	221: Maliana	646: Odomau	68,078
496	R4D Rural Road Routine Maintenance: Lookeu Chainage 0+000 - 6+000, Casabau 008 Chainage 0+000 - 3+000, Casabau 012 Chainage 0+000 - 3+500, Casabau 018 Chainage 0+000 - 2+700, Lauwala Chainage 0+000 - 3+500, Naguidal - Lour Chainage 0+000 - 4+000, Boardikun - Mape Chainage 0+000 - 8+000, Lepo - Lour Chainage 0+000 - 3+000	Reapro.	12: Covalima	260: Zumalai	901: Lepo	31,867
497	R4D Rural Road Spot Improvement: Hera - Liurai Chainage 0+000 - 4+000	Reapro.	4: Ainaro	220: Maubisse	642: Suco Liurai (Maubisse)	49,611
498	R4D Rural Road Spot Improvement: Hera - Liurai Chainage 4+000 - 10+400	Reapro.	4: Ainaro	220: Maubisse	642: Suco Liurai (Maubisse)	90,286
499	R4D Rural Road Routine Maintenance: Letefoho - Sorimbalu Chainage 0+000 - 10+500, Atsabe Laubono Chainage 0+000 - 11+600	Reapro.	6: Ermera	230: Atsabe	727: Laubono	21,600
500	Manutensaun Rutina Estradas Rural, Atsabe-Laubono Chainage, Ermera 0+000 - 11+600 (11.6 km)	Reapro.	6: Ermera	230: Atsabe	727: Laubono	21,600
501	R4D Rural Road Spot Improvement: Luro - Barikafa Chainage 0+000 - 7+000	Reapro.	7: Lautem	235: Luro	772: Baricafa	99,846
502	R4D Rural Road Spot Improvement: Luro - Kotamutu - Lakawa, Chainage 0+000 - 6+500	Reapro.	7: Lautem	235: Luro	773: Cotamutu	40,243
503	R4D Rural Road Spot Improvement: Daisadara - Liquidiga, Chainage 0+000- 10+500	Reapro.	7: Lautem	232: Lospalos	745: Bauro	72,488
504	R4D Rural Road Spot Improvement: Leuro - Sourulua, Chainage 0+000 - 2+650	Reapro.	7: Lautem	235: Luro	775: Luro	108,660

Instituisaun/Naran Projetu		Status Projetu	Munisípiu	Postu Administrativu	Suku	Total (\$)
505	R4D Rural Road Spot Improvement: Libalao - Fahilebo Chainage 0+000 - 7+000	Reapro.	8: Liquica	237: Bazartete	780: Fahilebo	35,370
506	R4D Rural Road Spot Improvement: Fahilebo - Fatumasi Chainage 0+000 - 2+300	Reapro.	8: Liquica	237: Bazartete	780: Fahilebo	35,541
507	R4D Rural Road Spot Improvement: Fahilebo - Bucumera Chainage 0+000 - 3+000	Reapro.	8: Liquica	237: Bazartete	780: Fahilebo	59,893
508	R4D Rural Road Spot Improvement: Fahilebo - Bucumera Chainage 3+000 - 6+500	Reapro.	8: Liquica	237: Bazartete	780: Fahilebo	63,386
509	R4D Rural Road Spot Improvement: Aibenu - Asumanu - Leurema Chainage 0+000 - 5+000	Reapro.	8: Liquica	239: Liquiça	795: Acumano	66,145
510	R4D Rural Road Spot Improvement: Aibenu - Asumanu - Leurema Chainage 5+000 - 10+000	Reapro.	8: Liquica	239: Liquiça	795: Acumano	64,886
511	R4D Rural Road Spot Improvement: Dato - Loidahar Chainage 0+000 - 12+300	Reapro.	8: Liquica	239: Liquiça	800: Dato	75,436
512	R4D Rural Road Spot Improvement: Berlakulidu - Laberlaka Chainage 0+000 - 2+500	Reapro.	8: Liquica	239: Liquiça	795: Acumano	52,488
513	R4D Rural Road Spot Improvement: Berlakulidu - Laberlaka Chainage 2+500 - 5+400	Reapro.	8: Liquica	239: Liquiça	795: Acumano	66,829
514	R4D Rural Road Spot Improvement: Nunulete - Darulema Chainage 0+000 - 2+000	Retensaun	8: Liquica	239: Liquiça	796: Darulete	26,953
515	R4D Rural Road Spot Improvement: Metagou - Aibeno Chainage 0+000 - 7+600	Reapro.	8: Liquica	237: Bazartete	783: Metagou	95,496
516	R4D Rural Road Spot Improvement: Barkau (Vaviquenia) - Maubaralisa Chainage 0+000 - 4+200	Reapro.	8: Liquica	238: Maubara	794: Vaviquinia	69,394
517	R4D Rural Road Spot Improvement: Barkau (Vaviquenia) - Maubaralisa Chainage 4+200 - 8+400	Reapro.	8: Liquica	238: Maubara	794: Vaviquinia	85,572
518	R4D Rural Road Spot Improvement: Barkau (Vaviquenia) - Maubaralisa Chainage 8+400 - 12+500	Reapro.	8: Liquica	238: Maubara	794: Vaviquinia	79,479
519	R4D Rural Road Spot Improvement: Gunaba - Lukulai Chainage 0+000 - 2+000	Reapro.	8: Liquica	238: Maubara	788: Maubara Lissa	30,569
520	R4D Rural Road Routine Maintenance: Maumeta - Metagou - Bazartete Chainage 0+000 - 10+000	Reapro.	8: Liquica	237: Bazartete	783: Metagou	24,810
521	R4D Rural Road Spot Improvement: Taltabi - Kutulau Chainage 0+000 - 1+700	Reapro.	8: Liquica	239: Liquiça	795: Acumano	49,453
522	R4D Rural Road Spot Improvement: Malaisera - Lissadila Chainage 0+000 - 4+800	Reapro.	8: Liquica	238: Maubara	792: Lissadila	59,689
523	R4D Rural Road Spot Improvement: Malaisera - Lissadila Chainage 4+800 - 9+600	Reapro.	8: Liquica	238: Maubara	792: Lissadila	59,523
524	R4D Rural Road Spot Improvement: Samarapo - Gisu Chainage 0+000 - 2+000	Reapro.	8: Liquica	238: Maubara	793: Guico	44,768
525	R4D Rural Road Routine Maintenance: Hatularan - Cairui Chainage 0+000 - 9+800	Reapro.	9: Manatuto	241: Laleia	810: Cairui	7,926

Instituisaun/Naran Projetu		Status Projetu	Munisípiu	Postu Administrativu	Suku	Total (\$)
526	R4D Rural Road Spot Improvement: Kaen Laran - Barique Chainage 0+000 - 9+000	Reapro.	9: Manatuto	244: Barique/Natarbor a	823: Barique	117,309
527	R4D Rural Road Spot Improvement: Laclubar - Funar Chainage 0+000 - 12+000	Reapro.	9: Manatuto	245: Laclubar	826: Funar	83,371
528	R4D Rural Road Spot Improvement: Funar - Fatumakerek Chainage 12+000 - 27+000	Reapro.	9: Manatuto	245: Laclubar	826: Funar	100,747
529	R4D Rural Road Spot Improvement: Manlala (Manufahi Ki'ik) - Soibada Chainage 0+000 - 2+000	Reapro.	9: Manatuto	243: Soibada	819: Manufahi	58,024
530	R4D Rural Road Spot Improvement: Soibada - Fatumakerek Chainage 8+000 - 10+700	Reapro.	9: Manatuto	243: Soibada	815: Samoro	67,985
531	R4D Rural Road Spot Improvement: Uma Boco - Agriculture Center Chainage 0+000 - 3+000	Reapro.	9: Manatuto	244: Barique/Natarbor a	821: Uma Boco	115,523
532	R4D Rural Road Spot Improvement: Agriculture Center - Aubeon Chainage 3+000 - 6+200	Reapro.	9: Manatuto	244: Barique/Natarbor a	820: Aubeon	133,813
533	R4D Rural Road Spot Improvement: Betano - Loro Chainage 0+000 - 6+300	Reapro.	10: Manufahi	246: Same	834: Betano	32,602
534	R4D Rural Road Routine Maintenance: Dotic - Weberek Chainage 0+000 - 6+300 and Dotic - Wekakaoan Chainage 0+000 - 8+600	Reapro.	10: Manufahi	247: Alas	840: Dotic	16,819
535	R4D Rural Road Routine Maintenance: Ladaki Chainage 0+000 - 1+200 and Same - Rotuto Chainage 0+000 - 12+000	Reapro.	10: Manufahi	246: Same	837: Rotuto	20,324
536	R4D Rural Road Routine Maintenance: Manico - Lianai - Grotu Chainage 0+000 - 11+200	Reapro.	10: Manufahi	249: Turiscas	849: Aitemua	18,234
537	R4D Rural Road Routine Maintenance: Tukunu - Feriksale Chainage 0+000 - 6+400	Reapro.	10: Manufahi	249: Turiscas	849: Aitemua	10,571
538	R4D Rural Road Spot Improvement: Fatu Cahi - SP Satu, Chainage 0+000 - 7+900	Reapro.	10: Manufahi	248: Fatuberlio	847: Fatucahi	34,043
539	R4D Rural Road Spot Improvement: Caicasa - Fatu Cahi, Chainage 0+000 - 6+000	Reapro.	10: Manufahi	248: Fatuberlio	848: Caicasa	62,028
540	R4D Rural Road Spot Improvement: Caicasa - Fatu Cahi, Chainage 6+000 - 9+000	Reapro.	10: Manufahi	248: Fatuberlio	848: Caicasa	109,972
541	R4D Rural Road Spot Improvement: Caicasa - Fatucahi, Chainage 9+000 - 12+000	Reapro.	10: Manufahi	248: Fatuberlio	848: Caicasa	125,348
542	R4D Rural Road Spot Improvement: Baltade-Orluli, Chainage 0+000 - 2+500	Reapro.	10: Manufahi	249: Turiscas	856: Mindelo	108,519
543	R4D Rural Road Spot Improvement: Luihono - Uaguia Chainage 0+000 - 6+800	Reapro.	13: Viqueque	262: Ossu	920: Loi-Humo	164,706
544	R4D Rural Road Spot Improvement: Ossu - Nahareka Chainage 0+000 - 3+400	Reapro.	13: Viqueque	262: Ossu	917: Ossu de Cima	22,842
545	Manutensaun Rutina Estradas Rural , Libaloa - Fahilebo Chainage 0+000 - 7+000 Km; Fahilebo - Fatumasi Chainage 0+000 - 2+300 Km; Fahilebo - Bucumera Chainage 0+000 - 6+500 Km	Reapro.	8: Liquica	237: Bazartete	779: Fatumasi	12,749

Instituisaun/Naran Projetu		Status Projetu	Munisípiu	Postu Administrativu	Suku	Total (\$)
546	Manutensaun Rutina Estradas Rural , Aibenu -Asumanu - Leurema Chainage 0+000 - 10+000 Km; Dato - Loidahar Chainage 0+000 - 12+300; Berlakuilidu - Laberlaka sta 0+000- 5+400	Reapro.	8: Liquica	239: Liquiça	795: Acumano	17,768
547	Manutensaun Rutina Estradas Rural , Metagou - Aibenu (Daruleta) Chainage 0+000 - 7+600; Taltabi - Kutulau Chainage 0+000 - 1+700 Km	Reapro.	8: Liquica	237: Bazartete	783: Metagou	7,893
548	Manutensaun Rutina Estradas Rural , Barkau (Vaviquenia) - Maubaralisa Chainage 0+000 - 12+500 Km; Nunuleta - Darulema Chainage 0+000 - 2+000	Reapro.	8: Liquica	238: Maubara	788: Maubara Lissa	9,702
549	Manutensaun Rutina Estradas Rural , Maumeta - Metagou - Bazartete Chainage 0+000 - 10+000 Km; Gunaba - Lukulai Chainage 0+000 - 2+000 Km	Reapro.	8: Liquica	237: Bazartete	783: Metagou	8,997
550	Manutensaun Rutina Estradas Rural , Malaisera - Lissadila Chainage 0+000 - 9+600 Km; Samarapo - Gisu Chainage 0+000 -2+000 Km	Reapro.	8: Liquica	238: Maubara	793: Guico	8,828
551	Manutensaun Periodika Estradas Rural Laulara - Ornai Chainage 0+000 - 8+000 Km; Acumau - Aicorema Chainage 0+000 - 2+000 Km	Reapro.	3: Aileu	216: Laulara	617: Cotolau	5,648
552	Manutensaun Rutina Estradas Rural, Aituhularan - Manufoni Chainage 0+000 - 1+000 Km; Taliforleu-Kolohoho (loop around lake) Chainage 0+000 - 8+000 Km; Selo Kraik - Halalmate Chainage 0+000 - 3+500 Km	Reapro.	3: Aileu	213: Aileu Vila	599: Selo Kraic	7,981
553	Manutensaun Rutina Estradas Rural, Daisoli-Fatubosa Chainage 0+000 - 7+300 Km; Kirlelo - Lacro (Coulauudo - Lacro) Chainage 0+000 - 11+300 Km; Raimansu - Fatubesi Chainage 0+000 - 5+200 Km	Reapro.	6: Ermera	267: Hatulia B	958: Fatubessi	28,106
554	Manutensaun Rutina Estradas Rural, Fahisohi - Fadabloko Chainage 0+000 - 9+000 Km; Hautoho-Liquica Chainage 0+000 - 2+500 Km; Fahisoi - Dairlouta Chainage 0+000 - 5+000 Km	Reapro.	8: Liquica	237: Bazartete	780: Fahilebo	27,268
555	Manutensaun Rutina Estradas Rural, Namaleso-Faturilao Chainage 0+000 - 14+000 Km	Reapro.	3: Aileu	214: Lequidoe	602: Namoleso	19,776
556	Manutensaun Periodika Estradas Rural, Lookeu Chainage 0+000 - 6+000	Reapro.	12: Covalima	257: Maucatar	890: Ogues	29,918
557	Manutensaun Periodika Estradas Rural, Boardikun - Mape Chainage 0+000 - 8+000	Reapro.	12: Covalima	260: Zumalai	903: Mape	39,126
558	Manutensaun Periodika Estradas Rural, Casabau 008 Chainage 0+000 - 3+000	Reapro.	12: Covalima	259: Tilomar	896: Casabuac	14,821
559	Manutensaun Periodika Estradas Rural, Casabau 012 Chainage 0+000 - 3+500	Reapro.	12: Covalima	259: Tilomar	896: Casabuac	15,004
560	Manutensaun Periodika Estradas Rural, Naguidal - Lour Chainage 0+000 - 4+000	Reapro.	12: Covalima	260: Zumalai	901: Lepo	14,104
561	Manutensaun Periodika Estradas Rural, Lepo - Lour Chainage 0+000 - 3+000	Reapro.	12: Covalima	260: Zumalai	901: Lepo	15,000

Instituisaun/Naran Projetu		Status Projetu	Munisípiu	Postu Administrativu	Suku	Total (\$)
562	Manutensaun Periodika Estradas Rural, Casabau 018 Chainage 0+000 - 2+700; Manutensaun Periodika Estradas Rural, Lauwala Chainage 0+000 - 3+500	Reapro.	12: Covalima	259: Tilomar	896: Casabuac	16,523
563	Manutensaun Periodika Estradas Rural, Saburai - Tas Masak Chainage 0+000 - 1+100	Reapro.	5: Bobonaro	221: Maliana	649: Saburai	1,500
564	Manutensaun Periodika Estradas Rural, Raifun Chainage 0+000 - 1+000	Reapro.	5: Bobonaro	221: Maliana	644: Raifun	1,500
565	Manutensaun Periodika Estradas Rural, Ritabou Chainage 0+000 - 2+000	Reapro.	5: Bobonaro	221: Maliana	645: Ritabou	1,500
566	Manutensaun Periodika Estradas Rural, Holsa - Saburai Chainage 0+000 - 8+500	Reapro.	5: Bobonaro	221: Maliana	647: Holsa	1,800
567	Manutensaun Periodika Estradas Rural, Marobo - Bee Manas Chainage 0+000 - 5+700	Reapro.	5: Bobonaro	226: Bobonaro	688: Soilesu	1,800
568	Manutensaun Periodika Estradas Rural, Balibo - Cowa Chainage 0+000 - 10+000	Reapro.	5: Bobonaro	223: Balibo	660: Cowa	1,800
569	Manutensaun Periodika Estradas Rural, Rairobo - Pasmaten Chainage 0+000 - 3+000	Reapro.	5: Bobonaro	224: Atabae	666: Rairobo	1,200
570	Manutensaun Periodika Estradas Rural, Aidabaleten Chainage 0+000 - 1+100	Reapro.	5: Bobonaro	224: Atabae	664: Aidabaleten	900
571	Manutensaun Periodika Estradas Rural, Balibo - Ferik Katuas Chainage 0+000 - 7+700	Reapro.	5: Bobonaro	223: Balibo	658: Balibo Vila	1,500
572	Manutensaun Periodika Estradas Rural, Builecun - Leohito Chainage 0+000 - 6+800	Reapro.	5: Bobonaro	223: Balibo	659: Leohito	1,200
573	Manutensaun Periodika Estradas Rural, Maliliat Chainage 0+000 - 3+200	Reapro.	5: Bobonaro	226: Bobonaro	684: Malilat	900
574	Manutensaun Periodika Estradas Rural, Meligo - Daudo (Gololo) Chainage 0+000 - 4+000	Reapro.	5: Bobonaro	222: Cailaco	652: Meligo	1,200
575	Manutensaun Rutina Estradas Rural, Odomau Chainage 0+000 - 1+400 Km	Reapro.	5: Bobonaro	221: Maliana	646: Odomau	600
576	Manutensaun Periodika Estradas Rural, Letefoho - Serimbalu Chainage 0+000 - 10+500	Reapro.	6: Ermera	229: Letefoho	712: Dururai	-
577	Manutensaun Periodika Estradas Rural, Atsabe - Laubono Chainage 0+000 - 11+600	Reapro.	6: Ermera	230: Atsabe	727: Laubono	-
578	Manutensaun Rutina Estradas Rural, Lauana - Laimea Leten Chainage 0+000 - 10+800 Km	Reapro.	6: Ermera	230: Atsabe	729: Leimea Leten	-
579	Manutensaun Rutina Estradas Rural, Fronteira - Fatubulo - Lisapat Chainage 0+000 - 2+000	Reapro.	6: Ermera	228: Ermera	702: Poetete	-
580	Manutensaun Periodika Estradas Rural, Liurai - Fatubosa Chainage 0+000 - 3+100 Km	Reapro.	4: Ainaro	220: Maubisse	642: Suco Liurai (Maubisse)	80,652
581	Manutensaun Periodika Estradas Rural, Ainaro - Mau Nuno Chainage 0+000 - 5+500 Km	Reapro.	4: Ainaro	218: Hatu Bulico	631: Nunumogoe	12,045
582	Manutensaun Periodika Estradas Rural, Mau Ulo - Lau Chainage 0+000 - 1+400 Km	Reapro.	4: Ainaro	217: Ainaro	626: Mau Ulo	64,623

Instituisaun/Naran Projetu		Status Projetu	Munisípiu	Postu Administrativu	Suku	Total (\$)
583	Manutensaun Periodika Estradas Rural, Mau Ulo - Lau Chainage 1+400 - 2+800 Km	Reapro.	4: Ainaro	217: Ainaro	626: Mau Ulo	69,859
584	Manutensaun Periodika Estradas Rural. Dare - Mau Chiga Chainage 2+500 - 5+000 Km	Reapro.	4: Ainaro	218: Hatu Builico	629: Mau Chiga	75,585
585	Manutensaun Periodika Estradas Rural, Dare - Mauchiga - Lesuati Chainage 0+000 - 2+500 Km	Reapro.	4: Ainaro	218: Hatu Builico	629: Mau Chiga	83,191
586	Manutensaun Periodika Estradas Rural, Maubise - Liurai Chainage 0+000 - 2+000 Km	Reapro.	4: Ainaro	220: Maubisse	642: Suco Liurai (Maubisse)	86,134
587	Manutensaun Periodika Estradas Rural, Maubise - Liurai Chainage 2+000 - 5+000 Km	Reapro.	4: Ainaro	220: Maubisse	642: Suco Liurai (Maubisse)	78,723
588	Manutensaun Periodika Estradas Rural, Maubise - Liurai Chainage 5+000 - 7+500 Km	Reapro.	4: Ainaro	220: Maubisse	642: Suco Liurai (Maubisse)	94,003
589	Manutensaun Periodika Estradas Rural, Maubise - Liurai Chainage 7+500 - 10+200 Km	Reapro.	4: Ainaro	220: Maubisse	642: Suco Liurai (Maubisse)	103,691
590	Manutensaun Periodika Estradas Rural, Liurai - Hatobuilicoo Chainage 0+000 - 3+100 Km	Reapro.	4: Ainaro	218: Hatu Builico	631: Nunu-Mogue	83,691
591	Manutensaun Periodika Estradas Rural, Liurai - Hatobuilicoo Chainage 3+100 - 6+100	Reapro.	4: Ainaro	218: Hatu Builico	631: Nunu-Mogue	135,460
592	Manutensaun Rutina Estradas Rural, Loilubu - Osso Ala Chainage 0+000 - 4+500 Km	Reapro.	2: Baucau	211: Vemasse	579: Loilubo	10,837
593	Manutensaun Periodika Estradas Rural, Vemasse – Caicua - Osso Ala Chainage 0+000 – 10+000 Km	Reapro.	2: Baucau	211: Vemasse	582: Caicua	99,869
594	Manutensaun Periodika Estradas Rural, Vemasse – Caicua - Osso Ala Chainage 10+000 – 21+600 Km	Reapro.	2: Baucau	211: Vemasse	582: Caicua	97,637
595	Manutensaun Rutina Estradas Rural Hera -Remexio Chainage 0+000 - 8+000 Km	Reapro.	1: Dili	202: Cristo Rei	511: Hera	5,680
596	Manutensaun Rutina Estradas Rural , Luro - Kotamutu - Lakawa Chainage 0+000 - 6+500	Reapro.	7: Lautem	235: Luro	775: Luro	57,988
597	Manutensaun periodika Estradas Rural , Dasidara – Liquidiga Chainage 0+000 – 10+500 Km	Reapro.	7: Lautem	235: Luro	775: Luro	65,916
598	Manutensaun Rutina Estradas Rural , Leuro to Sorulua 0+000 - 2+500 Km; Leuro to Sorulua 0+000 - 2+649 Km	Reapro.	7: Lautem	232: Lospalos	748: Leuro	65,916
599	Manutensaun Rutina Estradas Rural , Bebadiri - Lebokalako Chainage 0+000 - 5+000 Km	Reapro.	7: Lautem	232: Lospalos	748: Leuro	50,973
600	Manutensaun Periodika Estradas Rural , Uma Boco - Aubeon Chainage 0+000 - 3+000 Km	Reapro.	9: Manatuto	244: Barique/Natarbor a	821: Uma Boco	84,671
601	Manutensaun Periodika Estradas Rural , Agriculture Center - Aubeon Chainage 3+000 - 6+200 Km	Reapro.	9: Manatuto	244: Barique/Natarbor a	820: Aubeon	114,443
602	Manutensaun Periodika Estradas Rural , Betano - Loro Chainage 0+000 - 6+300 Km	Reapro.	10: Manufahi	246: Same	834: Betano	30,907
603	Manutensaun Rutina Estradas Rural ,Luilhono - Uaguaia Chainage 0+000 - 6+800 Km; Ossu - Nahareka Chainage 0+000 - 3+400 Km	Reapro.	13: Viqueque	262: Ossu	920: Loi-Humo	30,894

Instituisaun/Naran Projetu		Status Projetu	Munisípiu	Postu Administrativu	Suku	Total (\$)
604	Project CPLP Protection Check Dam Lot 2, Dili Municipality	Reapro.	1: Dili	206: Dom Aleixo	529: Comoro	272,709
605	Projecto Emergency Ponte CPLP	Reapro.	1: Dili	206: Dom Aleixo	529: Comoro	62,291
606	Reabilitasaun estrada rural Dailari - Boleha 3+000 - 5+000 Km	Reapro.	2: Baucau	209: Quelicai	552: Locoliu	30,417
607	Reabilitasaun Samalari Binagua 8+000 - 10+000 Km	Reapro.	2: Baucau	208: Laga	546: Samalari (Laga)	40,953
608	Manutensaun estrada Nacional Ponte Sarai - Cassa 11 km. Municipio Ainaro	Projetu Foun	4: Ainaro	217: Ainaro	623: Cassa	200,000
609	Manutensaun estrada Nacional Cassa - Oebaba 6.9 km. Municipio Ainaro	Projetu Foun	4: Ainaro	217: Ainaro	623: Cassa	150,000
610	Manutensaun estrada Nacional, Webaba -Harekain 3.8 km. Municipio Covalima	Projetu Foun	12: Covalima	260: Zumalai	904: Raimea	150,000
611	Rehabilitation of JCT. Australian Embassy - Marconi Road (Access to Hotel Hilton)	Reapro.	1: Dili	206: Dom Aleixo	531: Kampung Alor	350,000
612	Projecto Reabilitasaun Estrada Urbana, Ponte Hali Laran - Ponte My Friend - Ponte Culuhun (STA. 0+000 - 1+450)	Reapro.	1: Dili	202: Cristo Rei	510: Culu-Hun	250,000
613	Rehabilitasaun Estrada Urbana, Assesibilidade ba Difisiensia iha Capital dili E Municipio	Projetu Foun	1: Dili	204: Vera Cruz	525: Colmera	300,000
614	Green Corridor in Avenida Presidente Nicolau Lobato in front of Timor Lodge Comoro, Dili	Projetu Foun	1: Dili	206: Dom Aleixo	529: Comoro	136,761
615	Konstrusaun Jardim Motael	Projetu Foun	1: Dili	204: Vera Cruz	522: Motael	526,479
616	New Construction Jardim Tolerancia	Projetu Foun	1: Dili	206: Dom Aleixo	531: Kampung Alor	136,761
025: Ministério dos Transportes e Comunicações						1,376,625
617	Construcao do novo edificio integrado MTC em Viqueque	Reapro.	13: Viqueque	264: Viqueque	935: Caraubalo	59,700
618	Construcao do Novo edificio integrado MTC em Suai.	Reapro.	12: Covalima	258: Suai	892: Camenaca	59,700
619	Estudo viabilidade e construção de Dockyard/estaleiro	Reapro.	8: Liquica	237: Bazartete	784: Ulmera	300,000
620	Construir o Murro de Acanuno Hera	Projetu Foun	1: Dili	202: Cristo Rei	511: Hera	150,000
621	Construir o Murro de Inspecao de Comoro	Projetu Foun	1: Dili	206: Dom Aleixo	529: Comoro	150,000
622	Construir o posto de Seguranca no DTC Municipal Bobonaro (Maliana)	Projetu Foun	5: Bobonaro	221: Maliana	647: Holsa	150,000
623	Construir do Posto de Seguranca no DTC Municipal Bobonaro (Maliana)	Projetu Foun	1: Dili	202: Cristo Rei	509: Camea	150,000
624	Estudo Viabilidade, DD e BoQ, e Construir os Sinais de Senoros em Capital de Dili	Projetu Foun	1: Dili	202: Cristo Rei	509: Camea	135,225
625	Nova construção do acostamento e substituição do concreto da pista para asfalto da pista	Reapro.	1: Dili	206: Dom Aleixo	947: Madohi	222,000
026: Ministério do Turismo, Comércio e Indústria						1,523,925

Instituisaun/Naran Projetu		Status Projetu	Munisípiu	Postu Administrativu	Suku	Total (\$)
626	Rehabilitasaun morru Jardim Dom Boaventura, Same Luak.	Retensaun	10: Manufahi	246: Same	833: Babulo	25,000
627	Konstrusaun Sítu Turistiku Nain Feto Ramelau	Reapro.	4: Ainaro	218: Hatu Bulico	631: Nunu-Mogue	130,000
628	Dezenvove fatin rekresaun tasi ibun (recreation beach) iha Hera.	Reapro.	1: Dili	202: Cristo Rei	511: Hera	192,500
629	Dezenvove fatin rekresaun tasi ibun (recreation beach) iha Apelo.	Reapro.	8: Liquica	237: Bazartete	781: Lauhata	192,500
630	Konstrusaun sítu turistiku Nain Feto Ramelau	Reapro.	4: Ainaro	218: Hatu Bulico	631: Nunu-Mogue	158,500
631	Apoiu Dezenvolvimentu de instalasaun sítu turistiku iha TL	Projetu Foun	2: Baucau	209: Quelicai	554: Waitame	160,000
632	Apoiu Dezenvolvimentu de instalasaun sítu turistiku iha TL	Projetu Foun	2: Baucau	207: Baucau	533: Bucoli	160,000
633	Apoiu Dezenvolvimentu de instalasaun sítu turistiku iha TL (Waimori)	Projetu Foun	13: Viqueque	264: Viqueque	934: Uai-Mori	160,000
634	Apoiu Dezenvolvimentu de instalasaun sítu turistiku iha TL (Soibada)	Projetu Foun	9: Manatuto	243: Soibada	817: Fatumacerec	160,000
635	Apoiu Dezenvolvimentu de instalasaun sítu turistiku iha TL (Paicau)	Projetu Foun	7: Lautem	232: Lospalos	752: Muapitene	160,000
636	Implemetasaun projetu sinalizaun sítu turistiku	Projetu Foun	4: Ainaro	220: Maubisse	640: Maubisse	25,425
027: Ministério da Agricultura e Pesca						820,576
637	Konstrusaun edifisiu sede no portaun de entrada iha Parque Nacional Nino Konis Santana.	Projetu Foun	7: Lautem	236: Tutuala	777: Mehara	100,000
638	Halo moru foun haleu rai iha kampaun MAP kotuk no halo demolisaun ba uma eks okupantes sira iha rai MAP	Projetu Foun	1: Dili	206: Dom Aleixo	529: Comoro	200,000
639	Konstrusaun no normalizasaun irrigasaun Larisula	Reapro.	2: Baucau	210: Baguia	571: Lari Sula	31,155
640	Protesaun Intek no zona agrikola irrigasaun Halicou	Retensaun	5: Bobonaro	221: Maliana	645: Ritabou	3,955
641	Manutensaun Esquema Irrigasaun Tebabui	Reapro.	5: Bobonaro	226: Bobonaro	691: Tebabui	127,642
642	Konstrusaun protesasaun Intek no kanal irrigasaun Maliana II	Retensaun	5: Bobonaro	221: Maliana	648: Tapo / Memo	37,531
643	Manutensaun no konstrusaun eskema irrigasaun Oebaba	Retensaun	12: Covalima	260: Zumalai	904: Raimea	26,052
644	Manutensaun canal Irrigasaun Faulara	Retensaun	8: Liquica	239: Liquiça	799: Leoteala	4,730
645	Konstrusaun protesasaun kanais irrigasaun no zonas agrikulas Bebui	Retensaun	13: Viqueque	263: Uato-Lari	928: Afaloicai (Uatu Lari)	44,748
646	Manutensaun Protesasaun intake no Kanais irrigasaun Loes / Atabae	Reapro.	5: Bobonaro	224: Atabae	664: Aidabaleten	80,191
647	Manutensaun kanais irrigasaun Lotan	Reapro.	5: Bobonaro	223: Balibo	663: Batugade	20,765
648	Manutensaun kanis irrigasaun Sirui	Reapro.	6: Ermera	230: Atsabe	727: Laubono	61,573
649	Manutensaun Kanais irrigasaun Caraulun	Reapro.	10: Manufahi	246: Same	834: Betano	82,231
028: Ministério da Defesa						1,281,000
650	Construsaun Posto F-FDTL iha Olio Pezado EDDL Hera	Projetu Foun	1: Dili	202: Cristo Rei	511: Hera	150,000
651	Construsaun Posto F-FDTL iha Olio Pezado EDDL Camea	Projetu Foun	1: Dili	202: Cristo Rei	509: Camea	150,000

Instituisaun/Naran Projetu		Status Projetu	Munisípiu	Postu Administrativu	Suku	Total (\$)
652	Konstrusaun Fatin Formasaun Lingua Portuguesa ba F-FDTL, Metinaro	Projetu Foun	1: Dili	205: Metinaro	526: Duyung	180,000
653	Reapropria projecto centro combustivel Metinaro no projecto Damalاران	Reapro.	1: Dili	205: Metinaro	526: Duyung	801,000
030: Ministério do Interior						1,700,000
654	Sosa Edifisiu ba SM	Projetu Foun	1: Dili	204: Vera Cruz	523: Vila Verde	1,700,000
033: Tribunais						531,000
655	Projetar a Planta de Construção e Edifícios dos Tribunais em protótipo (Baucau, Suai, Oe-Cusse, Maliana, Ermera e Viqueque)	Reapro.	2: Baucau	207: Baucau	532: Bahu	161,000
656	Reabilitação do atual edifício Tribunal de Recurso, construção do muro envolvente, jardim e Mastro da Bandeira, Estacionamento dos Veículos	Reapro.	1: Dili	204: Vera Cruz	524: Caicoli	250,000
657	Reabilitação da Residência do Juiz em Oe-Cusse	Reapro.	11: Oecussi	250: Pante Macassar	862: Cunha	80,000
658	Projetar a Planta de Construção e Edifícios do Tribunal de Recurso	Projetu Foun	1: Dili	204: Vera Cruz	524: Caicoli	40,000
034: Procuradoria Geral da República						71,008
659	Projeitu konstrusaun edifisiu no residencia prokuradoria distritu	Retensaun	7: Lautem	232: Lospalos	746: Fuiloro	71,008
037: Polícia Científica de Investigação Criminal						100,000
660	Construcao Edificio	Projetu Foun	11: Oecussi	250: Pante Macassar	861: Lifau	100,000
057: Agência de Desenvolvimento Nacional						213,895
661	Finalizasaun uma veteranus iha munisipiu Lospalos	Retensaun	7: Lautem	232: Lospalos	746: Fuiloro	17,530
662	Construction of Residence for Health Staff in Suku Molop	Reapro.	5: Bobonaro	226: Bobonaro	685: Molop	26,765
663	Konstrusaun no rehabilitasaun edifisiu iha munisipiu Aileu	Projetu Foun	3: Aileu	213: Aileu Vila	591: Aissirimou	10,800
664	Konstrusaun no Rehabilitasaun edifisiu ADN.IP inklui moru haleu munisipiu Ainaru	Projetu Foun	4: Ainaro	217: Ainaro	622: Ainaro	20,800
665	Konstrusaun no Rehabilitasaun edifisiu ADN.IP munisipiu Baucau	Projetu Foun	2: Baucau	207: Baucau	540: Trilolo	10,800
666	Konstrusaun no Rehabilitasaun edifisiu ADN.IP iha munisipiu Bobonaru	Projetu Foun	5: Bobonaro	221: Maliana	647: Holsa	10,800
667	Konstrusaun no rehabilitasaun edifisiu ADN.IP inklui moru haleu munisipiu Covalima	Projetu Foun	12: Covalima	258: Suai	893: Debos	20,800
668	rehabilitasaun armajen ADN.IP iha munisipiu Dili	Projetu Foun	1: Dili	206: Dom Aleixo	528: Bairro Pite	10,800
669	Konstrusaun no rehabilitasaun edifisiu ADN.IP inklui moru haleu iha munisipiu Ermera	Projetu Foun	6: Ermera	227: Railaco	696: Fatuquero	20,800
670	Konstrusaun no rehabilitasaun edifisiu ADN.IP iha munisipiu Lautem	Projetu Foun	7: Lautem	232: Lospalos	746: Fuiloro	10,800
671	Konstrusaun no rehabilitasaun edifisiu ADN.IP iha munisipiu Liquisa	Projetu Foun	8: Liquica	239: Liquiça	800: Dato	10,800

Instituisaun/Naran Projetu		Status Projetu	Munisípiu	Postu Administrativu	Suku	Total (\$)
672	Konstrusaun no rehabilitasaun edifisiu ADN.IP inklui moru haleu iha munisipiu Manatuto	Projetu Foun	9: Manatuto	240: Manatuto	805: Sau	20,800
673	Konstrusaun no rehabilitasaun edifisiu ADN.IP iha munisipiu Manufahi	Projetu Foun	10: Manufahi	246: Same	831: Letefoho	10,800
674	Konstrusaun no rehabilitasaun edifisiu ADN.IP iha munisipiu Viqueque	Projetu Foun	13: Viqueque	264: Viqueque	935: Caraubalo	10,800
062: Arquivo Nacional de Timor-Leste						120,000
675	Konstrusaun armagem ANTL	Projetu Foun	1: Dili	204: Vera Cruz	524: Caicoli	120,000
070: Centro Nacional Chega! I.P						250,000
676	Konstrusaun Centro Arquivo (Kontinuasaun)	Reapro.	1: Dili	204: Vera Cruz	521: Mascarenhas	250,000
079: Fundo COVID-19						500,000
677	Construcao edificio no moralla fatin eks akper tuana laran vila verde Dili	Projetu Foun	1: Dili	204: Vera Cruz	523: Vila Verde	500,000
084: Hospital Nacional Guido Valadares						303,580
678	Renovar todos os banheiros em HNGV	Projetu Foun	1: Dili	202: Cristo Rei	508: Bidau Santana	152,000
679	Reabilitasaun no koverta bloku servisu administrasaun ba Departamentu urjencia iha HNGV	Projetu Foun	1: Dili	202: Cristo Rei	508: Bidau Santana	151,580
088: Instituto de Gestão de Equipamentos						293,325
680	Harii Cazerna foun	Projetu Foun	2: Baucau	207: Baucau	539: Triloca	60,000
681	Harii Cazerna foun	Projetu Foun	9: Manatuto	244: Barique/Natarbor a	821: Uma Boco	60,000
682	Harii Cazerna foun	Projetu Foun	5: Bobonaro	221: Maliana	647: Holsa	60,000
683	Construsaun Armagen, Oficina no Paragen equipamento pesado doasaun husi Japaun	Projetu Foun	1: Dili	202: Cristo Rei	511: Hera	113,325
092: Instituto Nacional de Ciências e Tecnologia						20,000
684	Edificio INCT	Projetu Foun	1: Dili	204: Vera Cruz	521: Mascarenhas	20,000
101: Serviço Autónomo de Medicamentos e Equipamentos de Saúde						90,000
685	Konstrusaun Muralha	Projetu Foun	4: Ainaro	217: Ainaro	625: Maununu	60,000
686	Konstrusaun Muralha	Retensaun	5: Bobonaro	221: Maliana	643: Lohamea	30,000
105: Universidade Nacional de Timor-Leste						1,400,000
687	Reapropriação e retenção 60% do Projeto de construção da 3 Edifícios 2 Andares de FAGRI	Reapro.	1: Dili	205: Metinaro	526: Duyung	950,000
688	Novo Construção do Edifício INL e Video Conferencia 2 andares em Hera,	Projetu Foun	1: Dili	205: Metinaro	526: Duyung	450,000
083: Fundo Especial de Desenvolvimento Atauro						10,600,000
689	Construção do Novo edificio da Administração Municipal de Atauro	Projetu Foun	14: Atauro	269: Atauro	953: Vila Maumeta	3,500,000
690	Konstrusaun Sentru Informasaun Turística no lokal turistik seluk	Projetu Foun	14: Atauro	269: Atauro	954: Beloi	1,500,000
691	Konstrusaun Estradas, pontes no Drainajen	Projetu Foun	14: Atauro	269: Atauro	953: Vila Maumeta	3,300,000
692	Fornescer o navio para os passageiros e cargas	Projetu Foun	14: Atauro	269: Atauro	954: Beloi	2,000,000

Instituisaun/Naran Projetu		Status Projetu	Munisípiu	Postu Administrativu	Suku	Total (\$)
693	Konstrusaun Parque desportiva	Projetu Foun	14: Atauro	269: Atauro	953: Vila Maumeta	300,000
Grand Total						70,868,341

